Кыргыз Республикасынын мамлекеттик расмий гезити

Эркин-Тоо

WWW.ERKINTOO.KG Жума, 2021-жылдын 22-октябры №108 (3287)

АР БИР МАМЛЕКЕТТИН КООПСУЗДУГУ ЖАНА ТУРУКТУУЛУГУ ЧЕК АРАНЫ КОРГООДОН БАШТАЛАТ

Кыргыз Республикасынын Президенти Садыр Жапаров 21-октябрда, Кыргыз Республикасынын Улуттук Коопсуздук мамлекеттик кызматынын Чек ара кызматына аскердик техниканы тапшыруу аземине катышты. Мамлекет башчысы Чек ара кызматынын аскер кызматкерлерин техникаларды алышы менен куттуктап, жарандардын, өлкөнүн коопсуздугун жана мамлекеттик чек араларды коргоо үчүн Куралдуу Күчтөрдүн материалдык-техникалык базасын жакшыртуунун маанилүүлүгүн белгиледи.

«Эгерде чек ара тынч болсо, ал коргоодо болсо анда жарандар тынч уктай алышат. Эгерде чек ара алсырап, чек арачылар керектүү материалдык-техникалык жактан камсыздалбаса, анда өлкөдөгү стабилдүүлүк жөнүндө айтууга болбойт. Ар бир мамлекеттин коопсуздугу жана туруктуулугу чек араны коргоодон башталат», - деп билдирди Садыр Жапаров.

Президент Куралдуу Күчтөрүнүн техникасына инвентаризация жүргүзүлгөнүн, жарактан чыккан техникалардын баары келерки жазда жаңыртыларын баса белгиледи.

«Бул жаңжалга даярдык эмес, биздин өлкөнүн коопсуздугун сактоого даярдык. 30 жылдын ичинде биз эч качан эч ким менен чыр-чатак баштаган эмеспиз, колубузда курал менен чет өлкөлүк аймактарды басып алган эмеспиз. Келечекте дагы мындай болбойт. Бирок, эгерде биздин аймактарды басып алуу аракеттери болсо, анда жооп катаал болот», - деди Садыр Жапаров. Ал Чек ара кызматынын гана эмес, КРнын Коргоо министрлигинин жана Ички иштер министрлигинин дагы материалдык-техникалык базасы жакшыртыларын кошумчалады. Мамлекет башчысы акыркы 30 жыл аралыгындагы кыйынчылыктарга карабастан, Кыргызстандын аскер кызматкерлерине кызматтары үчүн ыраазычылык билдирди.

Мамлекет башчы келерки жылы чек арачылардын айлык маянасын жогорулатуу пландалып жатканын кошумчалап, «Мамлекет аскер кызматкерлерин татыктуу эмгек акы менен камсыз кылууга милдеттенет. Сиздердин милдет – жарандарыбыздын коопсуздугун жана тынчтыгын камсыз кылуу», - деп сөзүн жыйынтыктады.

Зооттолгон аскердик техниканын кырк даанасы КР УКМК Чек ара кызматынын өздүк курамын чыңдоо жана өлкөнүн мамлекеттик чек арасын бекемдөө үчүн Мамлекет башчысынын тапшырмасы боюнча сатылып алынган.

Белгилей кетсек, өлкөнүн эгемендүүлүк тарыхында биринчи жолу биздин жергиликтүү аймакка ылайыкталган жаңы аскердик техника ушунча санда толугу менен бюджеттик каражатка сатылып алынды.

■ Президенттин куттуктоосу

СОЦИАЛДЫК КЫЗМАТКЕРЛЕР ЭЧ БИР ДООРДО ЖОЛДО КАЛБАЙТ

Президент Садыр Жапаров 19-октябрда өлкөнүн Социалдык коргоо жана кесиптик кошуундар кызматкерлерин кесиптик майрамы менен куттуктады. Анда өлкөдө калкты социалдык жактан коргоо системасы акырындык менен жаңыланып, социалдык коргоо чөйрөсүн санариптештирүү менен калкка көрсөтүлүүчү кызматтардын сапаты жакшырып жатканын айтты. Ошондой эле бул тармактын айкөл кызматкерлери өзүнүн асыл иштери, күжүрмөн эмгеги жана берилгендиги менен өлкөнүн жалпы өнүгүүсүнө олуттуу салым кошооруна ишенип, кесип ээлерине ыраазычылык билдирди. “Балдарга кам көрүү, ден соолугунун мүмкүнчүлүгү чектелген адамдарды, карыяларды урматтоо - бул чыныгы маданияттуу коомдун пайдубалынын көөнөрбөс асыл-нарктары. Экономика жана маалыматтык технологиялар канчалык өнүкпөсүн, алар эч качан адамгерчиликти, жылуу мамилени, мээримдүүлүктү алмаштыра албайт. Тактап айтканда, ары ардактуу, ары асыл кесип ээлери болгон социалдык кызматкерлер да эч бир доордо жолдо калбайт” – деп белгилеп, иштерине ийгилик, ден соолук, үйбүлөлүк бакыт каалады.

■ Сыйлык-сыймык

“ЭҢ МЫКТЫ АЙЫЛ ӨКМӨТҮ” СЫНАГЫНЫН ЖЕҢҮҮЧҮЛӨРҮ СЫЙЛАНДЫ

21-22-октябрда Бишкек шаарында жергиликтүү өз алдынча башкаруу органдарынын жана жергиликтүү мамлекеттик администрация башчыларынын Республикалык кеңешмеси өтүүдө. 21-октябрда КР Президенти Садыр Жапаров аталган кеңешмеге катышып, 2020-жылдагы иштердин жыйынтыгы боюнча “Эң мыкты айыл өкмөтү” наамына өткөрүлгөн республикалык сынактын жыйынтыгы боюнча жеңүүчүлөрүн сыйлады. Биринчи топтон: I орун 1 500 000 сом байге – Ош облусунун Алай районунун Гүлчө айыл өкмөтүнө; II орун 1 000 000 сом байге - Нарын облусунун Жумгал районунун Миң-Куш айыл өкмөтүнө; III орун 500 000 сом байге – Баткен облусунун Баткен районунун Самаркандек айыл өкмөтүнө; Экинчи топтон: I орун 1 500 000 сом байге – Ысык-Көл облусунун Жети-Өгүз районунун Кызыл-Суу айыл өкмөтүнө; II орун 1 000 000 сом байге – Жалал-Абад облусунун Тогуз-Торо районунун Атай айыл өкмөтүнө; III орун 500 000 сом байге – Талас облусунун Бакай-Ата районунун Кең-Арал айыл өкмөтүнө тапшырылды. Мындан тышкары, аймактардын социалдык-экономикалык

өнүгүүсүнө кошкон салымы үчүн жана жергиликтүү өз алдынча башкаруу системасынын 30 жылдыгына карата КРнын Президентинин энчилүү сааты менен Абдыразаков Асылбек Таштанбекович – Чүй облусунун Аламүдүн районунун Байтик айыл өкмөтүнүн башчысы; Дүйшөбаев Мукталы Бошкоевич – Талас облусунун Манас районунун Покровка айыл өкмөтүнүн башчысы; Мозгачева Виктория Андреевна-Бишкек шаарынын вице-мэри; Усенова Эльмира Валентиновна – КРнын Президентинин Ысык-Көл облусундагы ыйгарым укукту өкүлүнүн орун басары сыйланды. Ошондой эле, Президент Садыр Жапаров КРнын Президентинин атынан Ош облусунун Алай райондук мамлекеттик администрациясынын башчысы-аким Апбасов Каныбек Сагынбековичке, Нарын облусунун Ат-Башы райондук мамлекеттик администрациясынын башчысы-аким Абдыкадыров Эмилбек Ысакуловичке, Жалал-Абад шаарынын мэри Ормоков Эрнисбек Абдижалиловичке, Баткен облусунун Лейлек райондук мамлекеттик администрациясынын башчысы-аким Рахманкулов Алмазбек Рахманкуловичке алкыш жарыялады.

Акылбек ЖАПАРОВ:

“АЙЫЛ ЧАРБА КЫЗМАТКЕРЛЕРИ ТУРУКТУУЛУКТУ КӨРСӨТҮШТҮ”

КР Министрлер Кабинетинин Төрагасы–КР Президентинин Администрациясынын Жетекчиси Акылбек Жапаров КРнын агроөнөр жай комплексинин кызматкерлерин кесиптик майрамы менен куттуктады. Куттуктоосунда “Агроөнөр жай комплекси – ата мекендик экономиканын алдыңкы жана стратегиялык тармагы. Республиканын калкынын жарымынан көбү айыл жергесинде жашайт, эмгектенет. Анын көпчүлүк бөлүгү айыл чарбасы менен алектенет. Айыл тургундары талаада, мал чарбачылыгында жана кайра иштетүү ишканаларында аба-ырайынын шартына карабастан, айрым учурда дем алышсыз оор, ошол эле учурда урмат-сыйга татыктуу жумуш аткарышат. Үстүбүздөгү жылы айыл чарба кызматкерлери туруктуулукту, өжөрдүктү жана жогорку кесипкөйлүктү көрсөтүштү. Аба-ырайындагы жагымсыз шарттарга карабастан, айыл чарба жана тамак-аш кайра иштетүү өнөр жайы кызматкерлери өлкө калкынын азык-түлүккө карата муктаждыгын гана камсыздабастан, экспорттук оңдуу потенциалды сактай алды. Бүгүн ички дүң продукция тутумундагы агроөнөр жай комплексинин үлүшүн 30%га дейре жогорулатуу милдети турат. Коюлган максатка жетишүү үчүн өздүк өндүрүш кубаттуулуктарды өнүктүрүү жана агрардык сектордун экспорттук потенциалын жакшыртуу зарыл. Айыл чарба тармагы продукциянын эффективдүүлүгүн жана сапатын жогорулатуу жолуна түшүшү керек. Агроөнөр жай комплексинде иштегендердин тажрыйбасы жана кесипкөйлүгүнө негизделген инновациялык ыкмалар айыл чарбасына ийгилик жана гүлдөп-өнүгүү алып келет деп ишенем”, - деген оюн билдирип, айыл чарба кызматкерлери кыйын шарттарда күнүмдүк жана татаал иштерди аткарып келээрин белгилеп, бакубатчылык, иштерине ийгилик каалады.

ДАРЫГЕРЛЕРДИН КААРМАНДЫГЫ ДАҢКТАЛА БЕРЕТ

Мамлекеттик катчы Сүйүнбек Касмамбетов 19-октябрда коронавирустук инфекция пандемиясына каршы күрөшүүнүн алкагында, кесиптик милдеттерин аткаруу учурунда курман болгон медициналык кызматкерлерге жана медициналык жогорку окуу жайлардын студенттерине арналган эстеликтин ачылыш аземине катышты. Эстелик И.Ахунбаев атындагы КММАнын башкы корпусунун гүл бакчасында орнотулган. Ишчарада курман болгон дарыгерлердин туугандары, кесиптештери, медицина кызматкерлери эстеликке гүл коюшуп, бир мүнөттүк тыныгуу менен эскерип, андан соң КРнын Гимни жаңырды. Мамлекеттик катчы Сүйүнбек Касмамбетов 2020-жылы кыргыз эли оор мезгилди башынан кечиргенин белгилеп, коронавирус инфекциясы менен күрөшүүдөгү дарыгерлердин өлчөнгүс эмгеги жана каармандыгы үчүн ыраазычылык билдирди. Ошондой эле, саламаттыкты сактоо жаатындагы көп жылдык ак ниеттүү эмгеги үчүн жана эгемендүүлүктүн 30 жылдыгына байланыштуу Президент Садыр Жапаров 200дөн ашуун медицина кызматкерлерин сыйлоо жөнүндө Жарлыкка кол койгонун, алардын көпчүлүгү биринчи жолу мамлекеттик сыйлыктарды алышканын белгиледи.

Эске салсак, пандемияда 6 минден ашуун медкызматкери COVID менен ооруп, 79 дарыгер, 44 орто медкызматкер, жалпы 123 адам каза болгон. Эстеликти орнотуу сунушу медициналык коомчулуктун арасынан түшүп, ал ыктыярдуу чогултуудан түшкөн каражатка тургузулган.

БИШКЕКТЕ 23 КӨЧӨ ОҢДОЛДУ

Министрлер Кабинетинин Төрагасынын биринчи орун басары Арзыбек Кожошев Кытай Эл Республикасынын Өкмөтүнүн гранттык каражаттарынын эсебинен ишке ашырылган “Бишкек шаарынын унаа жолдорунун катмарын калыбына келтирүү” долбоорун кабыл алуу-өткөрүү Актысына кол коюу салтанатына катышты. Иш-чарага Кыргыз Республикасындагы Кытай Эл Республикасынын Атайын жана Ыйгарым укуктуу Элчиси Ду Дэвэнь, Бишкек шаарынын мэри А.Жунушалиев жана тийиштүү мамлекеттик органдардын жетекчилери келишти. Бул долбоордо узундугу 40 км жакын жолдун асфальт бетон катмары калыбына келтирилген. 23 көчө оңдолуп, борбордун транспорттук инфраструктурасы, жол кыймылы, андагы өткөрүү мүмкүнчүлүгү жакшыртылган. Өз сөзүндө Арзыбек Кожошев “Аталган долбоорлор “Бир тилке – бир жол” демилгесинин алкагындагы Кыргыз Республикасы менен Кытай Эл Республикасынын ортосундагы достукту, стратегиялык өнөктөштүк мамилелерди чыңдоого, соода-экономикалык байланыштарды кеңейтүүгө багытталган” - деп айтып, “Бишкек шаарынын унаа жолдорунун катмарын калыбына келтирүү” долбоорун кабыл алуу-өткөрүү Актысына кол койду. Ошондой эле, Кытай тарапка көрсөткөн колдоосу үчүн ыраазычылык билдирип, Министрлер Кабинети өлкөнү социалдык-экономикалык жактан өнүктүрүүгө багытталган долбоорлорду ар дайым колдоого даяр экенин белгиледи.

ЭДИЛ БАЙСАЛОВ ИШ САПАРЫ МЕНЕН ОШТО БОЛДУ

Министрлер Кабинетинин Төрагасынын орун басары Эдил Байсалов Ош облусундагы иш сапарында С.Бекмуратов атындагы №1 Ош шаардык балдар музыкалык мектебине барып, окутуучулар менен баарлашып, мекемедеги актуалдуу болгон эмгек шарты, айлык акы маселелерин талкуулады. Андан соң Ош шаардык балдар жугуштуу ооруканасында болуп, кызыл зона катары пайдаланылып жаткан тез тургузулуучу конструкциялардан курулган 100 орундуу жаңы корпусту көрдү. Мекеменин кызматкерлери лабораториялар, рентген-кабинеттер, администрация, кир жуучу жай жана тамак-аш блогу үчүн имарат зарыл экенин билдиришти. Э.Байсалов альтернатив иретинде бош аянтка беш кабаттуу имарат курууну сунуштады. Мындан тышкары, КРнын “ЭлТР” мамлекеттик телерадиоберүү компаниясынын башкы кеңсесинин эмгек жамааты менен жолугуп, компаниянын өнүгүүсүнө көңүл бурулаарын айтып, “Сөз эркиндиги болушу керек, ошол эле учурда ар бир адам өз иш-аракети жана анын кесепети үчүн жоопкерчилик алуусу үчүн тартип жана жоопкерчилик болушу шарт. Бул өзгөчө журналисттердин ишине тийиштүү”, - деген оюн билдирип, ЖМК ишмердүүлүгү жөнүндө мыйзам кабыл алынган соң сөз эркиндигинин макамы тууралуу айтып берди.

Даярдаган
Жазгүл КАРБОСОВА

Аламга жол айылдан башталат

Аймактык өнүгүү мамлекеттик агенттигинин директору Эльчибек ДЖАНТАЕВ:

"ПРЕЗИДЕНТИБИЗ ЖҮРГҮЗГӨН САЯСАТЫНДА САПАТКА, ТАРТИПКЕ БАСЫМ ЖАСООДО"

КРнын Айыл чарба министрлигине караштуу Аймактык өнүгүү мамлекеттик агенттигинин директору, Муниципалдык кызматтын 1-даражадагы кеңешчиси, мыкты жетекчи Эльчибек Нуржадыевич менен агенттиктин иши туурасында маек курдук.

- Эльчибек Нуржадыевич, алгач сиз жетектеген агенттиктин максаты жана милдеттери туурасында кеп баштасаңыз?

- Агенттиктин негизги максаты аты айтып тургандай эле аймактарды жана жергиликтүү өз алдынча башкарууну туруктуу өнүктүрүү боюнча КР Президентинин саясатын ишке ашыруу болуп саналат. Анын негизинде аймактардын социалдык-экономикалык абалын жакшыртуу боюнча сунуштарды иштеп чыгуу, жергиликтүү өз алдынча башкаруу органдарынын жана жергиликтүү жамааттардын потенциалын жогорулатуу, аталган органдардын иштерине мониторинг жүргүзүү, усулдук жана маалыматтык колдоо көрсөтүү иштери биздин негизги милдеттерге кирет.

- Иш сапарлары менен республикадагы аймактарды кыдырып келдиңиз. Кайсы маселелерге көбүрөөк көңүл бөлүндү?

- "Аймак өнүксө - өлкө өнүгөт" демекчи, өлкөбүз аймактары менен күчтүү. Ал эми аймактарда эл менен тыгыз иш алып барган мекеме бул жергиликтүү өз алдынча башкаруу органдары болуп саналат. Кыргыз Республикасында өткөн шайлоолордун жыйынтыгы менен жергиликтүү өз алдынча башкаруу органдарынын (айыл өкмөт башчылары, айылдык кеңештин төрагалары жана шаар жетекчилери) башчыларынын дээрлик көпчүлүгү жаңы дайындалды. Андыктан, "Миң уккандан бир көргөн жакшы" деген сыңары, республикабыздын бардык аймактарына иш сапар менен барып, жаңы айыл өкмөт башчылары, айылдык кеңештин төрагалары, райондордун акимдери жана шаарлардын мэрлери менен жолугуп, баарлашып, көйгөйлүү маселелери менен жеринде таанышып кайттык. Ошондой эле, учурдун талабы болгон санариптештирүү боюнча семинарларды уюштуруп, жержерлердеги мамлекеттик жана муниципалдык кызмат көрсөтүүлөрдүн абалын жакшыртуу маселелерин талкууладык.

- Бул боюнча Мамлекет башчысы Садыр Жапаровдун "Калкка мамлекеттик жана муниципалдык кызмат көрсөтүүлөрдүн жеткиликтүүлүгүн жана сапатын жогорулатуу боюнча мындан аркы чаралар жөнүндө" Жарлыгы да чыккан эле. Бул багытта кандай иш-чаралар жүрүп жатат?

- Туура. Президенттин ушул Жарлыгын ишке ашыруу максатында аймактарды кыдырдык. Негизинен Президентибиз жүргүзгөн саясатында сапатка, тартипке басым жасоодо. Тартип, сапат болгон жерде сөзсүз ийгиликтер жаралат. Өзүбүздүн муниципалдык кызмат көрсөтүүлөрдү жакшыртуу багытында иштерибиз бар, алар базалык реестрде катталган. Аларды жакшыртуу иретинде төрт модуль менен иштеп жатабыз. Бул төрт модулду аймактагы мамлекеттик органдардын жетекчилерине түшүндүрүп, ушул жаатта кандай иштер болуп жатканынан кабар берип, көйгөйлөрүн да уктук. Айыл өкмөттөр да бир катар сунуштарды беришүүдө. Санариптештирүү боюнча учурда кожолуктарды санарип аймакка каттатууда үйлөрдүн расмий документтери жок болуп жатканы, балдардын туулгандыгы тууралуу күбөлүктөрү катталбай калганы, ветинспекциянын базасында мал жөнүндө толук маалыматтын жоктугу, ушул сыяктуу көйгөйлөр жаралууда. Бүгүнкү күндө калктын саны 6,5 млн болсо, санарип тутумуна кошулганы 1,8 млн болду. Андыктан, алдыда жасалчу иштердин көлөмү абдан эле чоң. Биз айыл өкмөттөргө тиешелүү багыттарды берүүдө жана окутууда кесипкөй адамдардын катышуусун камсыздоо максатында башка мамлекеттик органдар менен иш жүргүзүүдөбүз. Базалык маалыматтарды топтоо жана жаңылап туруу үчүн Агенттик 8 мамлекеттик орган менен келишимдерди түзүп, анын негизинде базалык реестрдеги кызматтар үзгүлтүксүз көрсөтүлүүдө. Алдыда реестрге кирген муниципалдык кызмат көрсөтүүлөрдүн типтүү Административдик регламенттерин иштеп чыгуу, электрондук форматка которуу милдеттери турат. Электрондук кызмат көрсөтүүлөрдү мамлекеттик порталга жайгаштыруу Чүй облусунун Аламүдүн районунун Лебединовка айыл өкмөтүнүн базасында тестирлөөдөн кийин жүргүзүлөт. Ошондой эле, "ЖӨБО паспорту электрондук китеби", "Жеке турак жай куруу үчүн жер тилкелерин берүүнүн кезеги", "ЕНИ коду жок объектилердин чарба китеби", "Муниципалдык объектилердин эсебинин Бирдиктүү реестри" модулдарын иштеп чыгуу жана ишке киргизүү боюнча иштер жүргүзүлүп жатат. Учурда жогорудагы пландар менен жети облусту тең кыдырып бүттүк. Эми Бишкек шаары менен Токмок шаарына жыйын уюштуруп, анан иш сапарды жыйынтыктайбыз.

- Сиздердин агенттикте канча адам эмгектенет? Айрым мамлекеттик мекемелерде 30 пайыздык кыскартуулар болду. Сиздердечи?..

- Буга чейин КРнын Өкмөтүнө караштуу Жергиликтүү өз алдынча башкаруу иштери жана этностор аралык мамилелер боюнча мамлекеттик агенттикте жалпы мамлекеттик кызматкерлер 49 бирдикти түзгөн. КРнын аткаруу бийлигинин органдарын реформалоого байланыштуу 12 штаттык бирдик КРнын Маданият, маалымат, спорт жана жаштар саясаты министрлигине өткөрүлүп берилген, 2 штаттык бирдик (Маалымат катчы жана коррупцияны алдын алуу боюнча ыйгарым укуктуу өкүлү кызмат орундары) КРнын Айыл, суу чарба жана аймактарды өнүктүрүү министрлигине өткөн. Мындан сырткары Агенттиктен статс-катчы жана директордун жардамчысы кызмат орундары кыскартылган. Учурда Аймактык өнүгүү мамлекеттик агенттигинде 33 мамлекеттик кызмат орду бар. Аймактык өнүгүү мамлекеттик агенттиги тарабынан мурдагы жергиликтүү өз алдынча башкаруу чөйрөсүндөгү мамлекеттик саясатты ишке ашыруучу 27 функция дагы деле аткарылууда. Ошондой эле, Агенттик аймактык өнүгүү чөйрөсүндөгү мамлекеттик саясатты ишке ашыруучу орган болгондуктан дагы 17 функция кошулду.

- Кечээ, 21-октябрда Жергиликтүү өз алдынча башкаруу органдарынын жана айыл өкмөт башчыларынын Республикалык кеңешмеси башталды. Ушул боюнча да айтып берсеңиз?

- Ооба, кечээ, бүгүн Бишкекте жергиликтүү өз алдынча башкаруу органдарынын жана жергиликтүү мамлекеттик администрация башчыларынын Республикалык кеңешмеси болууда. Аталган иш-чара 25-октябрда белгиленчү КРнын Жергиликтүү коомчулуктар күнүнүн алкагында өтүүдө. Иш-чарабыздын алгачкы бөлүгүнө КРнын Президенти Жапаров Садыр Нургожоевич өзү катышып, 2020-жылдагы иштердин жыйынтыгы боюнча "Эң мыкты айыл өкмөтү" наамына өткөрүлгөн республикалык сынактын жыйынтыгы боюнча жеңүүчүлөрдү сыйлап, өз сөзүндө сунуштарын, тапшырмаларын берди. Ошондой эле, КР Министрлер Кабинетинин Төрагасы – Президенттин Администрациясынын Жетекчиси Акылбек Жапаров башында турган Министрлер Кабинети, Мамлекет башчысынын региондордогу ыйгарым укуктуу өкүлдөрү, шаарлардын мэрлери, райондордун акимдери, айыл өкмөт башчылары жана мамлекеттик органдардын өкүлдөрү катышты. Бул эки күндүк кеңешмеде региондорду жана жалпы өлкөнү өнүктүрүүнүн негизги маселелери, жергиликтүү өз алдынча башкаруу органдарынын ишмердүүлүгүнүн натыйжалуулугун, ошондой эле жергиликтүү өз алдынча башкаруу органдарынын сапатын жана кесипкөйлүгүн жогорулатуу талкууланды. Республикалык кеңешме КТРК, республикалык жана облустук телеканалдардын түз эфиринде чагылдырылды.

- Куттуктайбыз! Быйыл Жергиликтүү өз алдынча башкаруу органдарынын түзүлгөнүнө 30 жыл толгон тура...

- Рахмат! Ооба. Быйыл биз үчүн өтө маанилүү жыл болду. 30 жыл оңой убакыт эмес. Бул учурда жергиликтүү өз алдынча башкаруу органдарынын кызматкерлери ысыкты да, суукту да көрдү. Андыктан, ушул иш-чарабызды татыктуу өткөрүп коюу максатында Республикалык кеңешмебизди Мамлекет башчыбыз Садыр Жапаровдун катышуусунда өткөрүүгө болгон аракетти көргөнбүз. Негизинен аймактарда эл менен тыгыз иш алып баргандар бул жергиликтүү өз алдынча башкаруу органдарынын кызматкерлери болуп саналат. Ушундан улам, элдин бийликке болгон ишеничи алар аркылуу өтөт. Мүмкүнчүлүктөн пайдаланып, жергиликтүү өз алдынча башкаруу органдарынын кызматкерлерин юбилейлик майрамы менен куттуктайм. Алардын иштерине ийгилик, үй-бүлөлөрүнө ырыс-ынтымак, өздөрүнө ден соолук каалайм. Эгемен өлкөбүздө тынччылык, токчулук болуп, элибиз аман, жерибиз бүтүн болсун!

Жазгүл КАРБОСОВА

■ Банктык кызмат көрсөтүү жана кардарлар

КОРПОРАТИВДИК КРЕДИТТӨӨ БИЗНЕСТИ КЕҢЕЙТҮҮГӨ ЖОЛ АЧАТ

КЫРГЫЗ БАНКЫ

Кыргыз Республикасынын экономикасынын өнүгүшүнө олуттуу салым кошкон багыт катары ири бизнес субъекттери саналат. Бүгүнкү күндө бизнести өнүктүрүү максатында коммерциялык банктар банктык кызматтардын кеңири түрүн, анын ичинде кардарларды корпоративдик кредиттөөнү сунушташууда. Кардарды «корпоративдик» катары таануу критерийи ар бир банк тарабынан өзүнчө бизнес-моделине жана жүргүзүлүп жаткан кредиттик саясатына жараша белгиленет. Банктар корпоративдик кардарларды менчик формасына, уюштуруу түзүмүнө жана берилип жаткан кредиттин суммасына жараша аныкташат.

КОРПОРАТИВДИК КРЕДИТТӨӨДӨ АТААНДАШТЫК БАР

Азыркы учурда корпоративдик кредиттөө рыногунда олуттуу атаандаштык байкалууда, анда кыйла ийгиликтүү иш алып барып жаткан банктар катары кардарлардын керектөөлөрүн жетишинче канааттандырган банктык продуктылардын түрүн кеңейтүүгө умтулган банктар саналат. Азыркы мезгилде корпоративдик кардарларды кармап калууга умтулгандыгын тастыктаган факторлор катары төмөнкүлөр саналат: айрым кардарлар менен иштөө үчүн өзүнчө ыкманы колдонууга шарт түзгөн кардарлар базасын бөлүү; аларга сунушталган банктык кызматтардын наркы; эсептешүү-кассалык тейлөө, аралыктан тейлөө үчүн мобилдик тиркемелер, акча каражаттарын инкассациялоо кызматтары, эмгек акы долбоорлору, ишканалардын аймагына көчмө кассалардын баруусун уюштуруу, жеке сейфтик ячейкалар, бизнес кардарды маалыматтык колдоо ж.б. сыяктуу банктык кызматтардын кеңири түрү.

КОРПОРАТИВДИК КРЕДИТТӨӨ АРТЫКЧЫЛЫКТАР МЕНЕН КОШТОЛОТ

Корпоративдик кардарларды кредиттөө өзгөчөлүктөрүнүн бири катары кошумча кызматтарды сунуштоону белгилөөгө болот, б.а. кредит берүү менен бирге кардарга эсептешүү-кассалык тейлөө, кардардын кызматкерлерин эмгек акы долбоорлоруна тартуу, сейфтик ячейкаларды ижарага берүү, башка кредиттик алмаштыруучуларды (банктык кепилдиктер, аккредитивдер) берүү сыяктуу банктык продуктылардын бардык түрү сунушталат, бул кызмат көрсөтүү наркы жана ыңгайлуулук көз карашынан алганда кардарлар үчүн артыкчылык болуп саналат, анткени кошумча кызматтар банктарга корпоративдик кардарлар үчүн кредиттер жана башка банктык операциялар боюнча жеке пайыздык чендерди/комиссияларды белгилөөгө шарт түзөт.

КОРПОРАТИВДИК КРЕДИТТӨӨДӨ ТОБОКЕЛДИКТЕР ЖОК ЭМЕС

Бирок, банк корпоративдик кардарларды каржылоодо дуушарланышы мүмкүн болгон тобокелдиктер да олуттуу болуп саналат. Ушуга байланыштуу кредит алууга билдирмени кароодо карыз алуучунун төлөөгө жөндөмдүүлүгү кылдаттык менен каралат, мында чакан жана орто бизнеске насыяларды жана чекене кредиттерди берүүдө колдонулуучу иликтөө методикасынан айырмаланган методика колдонулат.

Кредиттөө – бул кредитор үчүн гана эмес, карыз алуучу үчүн да тобокелдүү, жоопкерчиликтүү жана татаал процесс. Корпоративдик кардарлар кредит алуу чечимин кабыл алганга чейин кредиттик каражаттар кайсыл багытта жумшала тургандыгын ойлонуштуруусу зарыл. Кредит алуудан мурда кредиттик тобокелдиктерге жол бербөө үчүн алынуучу кредитти төлөө боюнча өз финансылык мүмкүнчүлүктөрүн кылдаттык менен жана так баалап, каржыланып жаткан долбоорду жүзөгө ашырууга терс таасирин тийгизиши ыктымал болгон бардык жагдайларды эске алуу менен кылдат иштелип чыккан бизнес-план болуусу зарыл. Бизнес-планды консервативдүү ыкмалардын негизинде түзүү сунушталат, б.а. кирешени төмөн мааниде, чыгашаны жогору мааниде белгилөө керек болот. Мындан тышкары, кардарлар киреше алына турган жана кредит алынып жаткан валютага өзгөчө көңүл буруусу зарыл. Чет өлкө валютасы олуттуу өзгөрүп турган шартта кредитти киреше алган валютадан башка валютада алуу карыз милдеттенмесин оорлотушу мүмкүн жана кредитти кайтаруу тобокелдигин шартташы ыктымал. Кредит алуудан мурда кардарлар жылдык натыйжалуу пайыздык чен өлчөмүнө да өзгөчө көңүл буруусу зарыл, анда кредит алууда банктын пайдасына алынуучу карыз алуучунун төлөмдөрү эске алынат.

Кредит алууда так жана туура финансылык отчет берүү маанилүү. Жалган маалымат бергендиги үчүн кардар Кыргыз Республикасынын мыйзамдарына ылайык жоопкерчилик тартат.

КОРПОРАТИВДИК КРЕДИТТӨӨДӨГҮ КӨЙГӨЙЛӨР ЖАНА АНЫН ЧЕЧИЛИШИ

Бүгүнкү күндө узак мөөнөттүү ресурстардын жоктугу корпоративдик кредиттөө рыногунун негизги көйгөйү болуп саналат. Корпоративдик кредиттерди берүүнүн максималдуу мөөнөтү 5 жылды түзөт, бул ири инвестициялык долбоорлор үчүн мөөнөтү жетишсиз болуп калат. Тартуу мөөнөтү менен катар, тартылган ресурстардын жогорку наркы дагы негизги көйгөй болуп эсептелет. Көптөгөн факторлорду, анын ичинде өлкөнүн инвестициялык рейтинг деңгээлин жана банктардагы эл аралык рейтингдин жоктугун көңүлгө алуу менен корпоративдик кредиттерге андан ары жайгаштыруу үчүн төмөнкү чен менен узак мөөнөттүү ресурстарды тартууга жергиликтүү коммерциялык банктардын мүмкүнчүлүгү жок.

COVID-19 пандемиясы өлкөдө иш жигердүүлүгүнө олуттуу таасирин тийгизди, бул банктардын корпоративдик кардарларынын кредиттерди тейлөөсүнүн финансылык мүмкүнчүлүктөрүнө терс таасирин берди. Экономикалык жигердүүлүктү колдоо жана Кыргыз Республикасынын экономикасы үчүн терс кесепеттерди жөнгө салуу максатында коммерциялык банктар тарабынан кайсы бир санкцияларды жана комиссияларды колдонбостон, айкын акча агымдарын, экономикалык кызыкчылыктарын жана финансылык мүмкүнчүлүктөрүн эске алуу менен кардарларга баштапкы төлөө графигин өзгөртүү мүмкүнчүлүгү берилген.

Эгерде кредитти төлөөдө кыйынчылык жаралса, кардар кредитордон качпоого тийиш, тескерисинче, аны менен жолугуп, жаралган кырдаалды түшүндүрүүсү зарыл. Кардардын кайрылуусунун негизинде, банк реструктуризациялоону (негизги сумманы жана/же пайызды төлөө мөөнөтүн кийинкиге жылдыруу аркылуу төлөө графигин өзгөртүү, кредиттөө мөөнөтүн узартуу ж.б.) сунушташы мүмкүн. Төлөө графигин өзгөрткөн учурда кредиттөө мөөнөтү узаргандыгына жана/же мөөнөтү кийинкиге жылдырылгандыгына байланыштуу пайыздар боюнча чыгашалар көбөйүп кете тургандыгын кардар эсинен чыгарбоосу зарыл.

Кредит алуу корпоративдик кардарларга бизнесин кеңейтүүсүнө, өндүрүштү модернизациялоосуна, келечектүү инвестициялык долбоорлорду ишке ашыруусуна жол ачат. Корпоративдик кредиттөөнүн эсебинен алдыңкы жана социалдык жактан маанилүү ишканаларга/компанияларга финансылык колдоо көрсөтүлөт, бул өлкөнүн экономикасынын реалдуу секторунун түптөлүшүнө жана өнүгүшүнө жагымдуу таасирин тийгизет.

Даярдаган
Абдимухтар АБИЛОВ

■ Жакшылыктын үрөөнү

Акбар АЛИЯСКАРОВ:

"СИЗДЕРГЕ РАХМАТ, ДОКУМЕНТТЕРИМ ТАБЫЛБАСА КЫЙЫН АБАЛДА КАЛМАКМЫН"

Бир апта мурда Бишкектин Жаш Гвардия бульварындагы отургучтардын биринен Ош базарында соода кылган соодагер бир капчык таап алат. Анын ичинде паспорт, көптөгөн карталары жана 350 сом болот. Капчыктын ичиндеги жазуулар соодагерге тааныш эмес тилде болгондуктан, ал капчыкты балдарына алып барып берет. Соодаргердин балдары жоголгон паспорттун ээсин издеп, социалдык тармактарга маалымат чыгарат. Бирок, жыйынтык болбойт. Андыктан капчыкты таап алгандар биздин редакцияга кайрылып, анын ээсин издешүүгө жардам сурайт.

Биз маалымат алаарыбыз менен паспортун жоготкон адамды издөөгө кириштик. Паспорттогу атыжөнү аркылуу капчыктын ээси Будапешт шаарында окуган кыргыз студент экендигин билдик. Ошентип, биз “Фейсбук” баракчасына жоголгон капчык тууралуу маалымат тараттык. Ал маалыматты ЭлТР каналынын операторлору көрүп калып, биз менен кошо студентти издей башташты. 30 мүнөт аралыгында ЭлТР каналынын операторлору паспортун жоготкон студентке "Инстаграмм" аркылуу чыгышып, дароо эле таап алышат.

Студент капчыгын жоготуп, кыжаалат болуп жатканын айтып, операторлордон менин телефон номурумду алып, беш мүнөткө калбай телефон чалды.

Капчык жоготкон Акбар Алияскаров Венгриядагы Budapest Business Schoolда бир семестр окуп, Eotvos Lorand University окуу жайын быйыл ийгиликтүү аяктап жаткан студент экен. Ал Бишкекке дипломдук иш жазганы келип, капчыгын жоготуп, кыжаалат болуп жаткан. Биз Акбар менен кыскача маек курдук

- Акбар, капчыгыңды качан жоготтуң эле?

- Бир апта мурда жоготком. Ичинде студенттик карталарым, окуу жайдын документтери да бар эле. Аябай капаланып жаткам. Сиздерге чоң ыраазычылык билдирем. Кубанычым койнума батпай турат. Мен жакынкы мезгил аралыгында кайра окуума кетмекмин. Документтеримди кантип калыбына келтирем деп кыжаалат болдум. Чындыгын айтсам таап алам деп такыр ойлогон эмесмин. Капчыгымдын ичиндеги акчасынан бери кайтарып берип жатасыздар. Мындай адамгерчилик мени аябай толкундантты.

- Капчыгыңды таап алган соодагер бизге кайрылып, интернет аркылуу сизди издеп таппадыкпы...

- Рахмат. Терең ыраазычылык билдерем. Окуянын мындай бурулушун күткөн эмесмин.

- Акбар, Будапештте окуйт экенсиң. Окууң тууралуу да айтып берсеңчи?

- 2017-жылы Венгриянын стипендиялык программасына "Скайп" аркылуу экзамен тапшырып, өтүп кеткем. Өзүм карапайым эле үй-бүлөнүн баласымын. Окууга болгон аракетим мени Венгрияга алып барган.

- Венгрияда сага окшогон кыргызстандык студенттер көппү?

- Ооба. Бирок, так санын билбеймин. Мен окуган стипендиялык программа бизде 2017-жылы ачылган. Азыркы учурда ага тапшыруу үчүн кыргызстандыктарга орундар көп бериле баштады. Венгрияда жашоо жеңил. Стипендиялык программа аркылуу окууга тапшыргандар үчүн бардык жагынан камсыздоолор бар. Мага Венгриянын коомдук транспорттору жагат. Кооз имараттары, элинин маданияты өзгөчө. Мен өзүмдү Венгрияда эркин сезем. Жашоо кымбат эмес. Музей, театрларга кызыгуу көп. Венгрия өзүнүн ысык булактары менен Европада белгилүү.

- Окууңду аяктап өз өлкөңө келүү ниетиң барбы?

- Албетте, мен да өз өлкөмдүн өнүгүшүнө салым кошкум келет. Азыр Бизнес Экономика факультетинде окуйм. Сиздерге дагы бир жолу ыраазычылык билдирем. Эгер документтеримди таппасам мага кыйын болмок.

Жазгүл КЕНЖЕТАЕВА

■ Жашыл экономикалык өнүгүү

АРСТАНБАП ЖАҢГАК ТОКОЮН ЮНЕСКОнун ТИЗМЕСИНЕ КИРГИЗҮҮ ЗАРЫЛ

Дүйнө жүзүндөгү климаттын өзгөрүшү жалпы адамзатты терең ойго салып жатат. Ушуга карата Бириккен Улуттар Уюмунун климаттык өзгөрүү боюнча Алкактык конвенциясынын XXVI конференциясы 2021-жылдын ноябрь айында Глазго (Англия) шаарында өтөт. 5-ноябрда баш калаабызда «Европа бирлиги - Борбордук Азия» биринчи Бишкек экономикалык форуму өткөрүлөт. Президент Садыр Жапаров Министрлер Кабинетине бул ишчараны жогорку деңгээлде өткөрүү боюнча тапшырма берди. Форум Европа бирлигинин Борбор Азия боюнча экологиялык өнүгүү стратегиясынын "Европа жашыл келишими" алкагында өлкөбүздөгү бизнести өнүктүрүүгө жана инвестициялык климатты жакшыртууга өзгөчө шарт түзөт. Учурда Евробирлик (ЕБ) жашыл экономикалык өнүгүүгө өтүү боюнча стратегиясын ишке ашырууга 1 триллион евро бөлөөрүн билдирди.

УЧУРДАГЫ АБАЛ

Жашыл экономиканын негизги тармактарынын бири – өлкөбүзгө туристтерди магниттей тартып турган көк-жашыл ажайып кооз токойлорубуз болуп саналат. Аларды көздүн карегиндей сактоо керек. Дүйнөлүк климаттын кескин өзгөрүп жатышы – токойлорду сактап эле тим болбостон, алардын аянтын көбөйтүү керектигин милдеттендирип жатат. Негизинен Кыргыз Республикасы дүйнөдөгү токою аз аймактарга кирет. Токойлор – тоолордогу арча, карагай, кайың, жаңгак жана башка бак-дарактардан турат. Өлкөбүздөгү токойлордун 90%га жакыны деңиз деңгээлинен 700дөн 3500 метрге чейинки бийиктикте жайгашкан. Анын көбү токой фондунун жерлеринде, өзгөчө корголуучу жаратылыштык аймактарда өсөт. Улуттук инвентаризация боюнча (2008-2010-жылдардагы) алынган маалыматка таянсак, Кыргыз Республикасынын токойлорунун аянты өлкөнүн жалпы аянтынын 5,6%ын гана камтыйт.

ТОКОЙ – ЭКОНОМИКАНЫ КӨТӨРҮҮГӨ САЛЫМ КОШОТ

Жерибиз бийик тоолуу, кескин континенттик климатта болгондуктан токойлор жай калыбына келет. Бул жыгач камдоонун көлөмү аз болушун шарттагандыктан, тактай материалдардын 90%ын сырттан импорттоого туура келет. Ошондой болсо да Кыргыз Республикасынын токой чарбасында жыгач продукциядан тышкары токойду пайдалануунун эсебинен өлкөнүн экономикасына бир топ салым кошсо болот. Алар: токой экосистемаларында туризмди өнүктүрүү жана токойдун жыгач эмес продукциясынын (жаңгак, бадам, мисте данектери, жапайы алма-өрүктөр, кайналу, карагат, бүлдүркөн, бал, дары чөптөр ж.б.) маркетингин өнүктүрүү болуп саналат.

Эксперттер азыркы мезгилде токой чарбасынын экономикасы сенек абалда турат деп айтып жатышат. Бул токой экономикасын өнүктүрүү боюнча пландын жоктугуна, токой ресурстарына экономикалык баа берилбегендигине, натыйжасыз каржылоо системасына жана инвестициялардын жетишсиздигине, экономикалык пландоонун, болжолдоонун жана токой пайдалануунун эсепке алуунун заманбап инструменттеринин жоктугуна, ошондой эле кадрлардын экономикалык төмөн потенциалына байланыштуу болууда. Токой чарбасынын экономикалык туруктуулугун жогорулатуу үчүн ага карата жалпы өнүктүрүүчү шарттарды түзүү зарыл. Мисалы, жаңгак данегин эле алсак, аларды экспортёрлор көбүнчө Түркияга, Иранга, Иракка жана Сирияга экспорттоо үчүн сатып алышат. Легалдуу эмес ташып чыгарылган жаңгактын данегинин көлөмү түшүмдүн 10%ын эле түзөт. Өкүнүчтүүсү – бул данектер биздин өлкөнүн атынан эмес, башка өлкөлөрдүн (Түркиянын, Өзбекстандын) продукциясы катары экспорттолот. Түпкүлүгү – бул ишти өзүбүздүн ишкерлер жасашы керек.

ЭЭН ЖАТКАН ЖЕРЛЕРДИ ТОКОЙГО АЙЛАНДЫРСАК...

Учурда токой өсүмдүктөрүн өстүрүү иш-чараларын аткаруу үчүн өлкөбүздүн токой чарбаларында жалпы 180 гектар аянтка токой питомниктери түзүлгөн. Аларда 15 миллион ар кандай жыгач-бадал породаларынын көчөттөрү өстүрүлүүдө. Жыл сайын токой чарбалары тарабынан 1000 гектарга жакын аянтка токой өсүмдүктөрү отургузулат. Албетте, бул аздык кылат. Маселен, Баткендеги чөлдүү жерлерге, Балыкчы шаары менен Чолпон-Атага чейинки ээн жаткан талааларга бадам, мисте сыяктуу көчөттөрдү өстүрүүгө неге болбосун.

КЫРГЫЗДАР ҮЧҮН АРСТАНБАП "ЭКИНЧИ МЕККЕ" БОЛГОН

Жакында эле Жалал-Абад облусундагы Арстанбап токоюн көрүү үчүн журналисттердин чакан тобу менен бирге барып келдим. Айтмакчы, кыргыз калкынын өзүнчө эл болуп түптөлүшүнө эбегейсиз зор салым кошкон Адигине хандын сөөгү бир тууган иниси Тагай бийдин демилгеси менен дал ушул Арстанбап токоюнун төр жагына коюлганы белгилүү. Дал ошол кезден баштап, Арстанбап кыргыз эли үчүн "экинчи Меккеге" айланган. Кечээ жакынга чейин эле өлкөнүн бардык аймактарынын эл жакшылары: бектердин, бийлердин, баатырлардын сөөктөрү ушул ыйык жерге коюлуп келген. Азыр болсо ал ыйык мазар тебеленип, жергиликтүү тургундардын үй салуучу жайларына айланып бара жатыптыр. Белгилүү журналист, Кыргыз Республикасынын маданиятына эмгек сиңирген ишмер Нышанбек Кочкоровдун айтымында, Президент Садыр Жапаровдун жетинчи атасы – Бирназар бийдин сөөгү да Ысык-Көл жергесинен дал ушул Арстанбап токоюндагы ыйык мазарга коюлууга алынып бара жатып, Жалал-Абад шаарынын четиндеги Айып-Мазарга коюлган экен...

Ал эми кыргыз элинин бийлеринин, баатырларынын сөөктөрү Арстанбапка коюлгандарынан тарых беттерине жазылып калганы да бар. Бул маалыматты тарых илимдеринин доктору, профессор, маркум Сабыр Аттокуров 1995-жылы чыккан "Кыргыз санжырасы" деген китебинде мындай деп берген: "Сарбагыштардын бир бөлүгү саяктар менен куда-сөөк болгондуктан, Ферганадан аларга барып Кетмен-Төбөдө, Тогуз-Тородо калып калышкан. Кийин Болот баатыр өлгөн соң анын сөөгүн Арстанбапка коюшуп, кийинки жылы көчүп келишкен (Сыдыков О. Көрсөтүлгөн эмгек, 32-бет. Информаторлор: Акматов Закир (45 жашта), «Коммунизм» айылы, Аликеев Самасыл (74 жашта), Кызыл-Дөбө айылы, Балбаков Зулпухар (64 жашта)).

Кыргыз элинин көрүнүктүү калемгери, Кыргыз эл акыны Эрнис Турсунов 2004-жылы "Акыл" басмаканасынан 19-кылымда жашап өткөн тарыхый улуу инсан Боронбай бий тууралуу "Боронбай" аттуу тарыхый романын жарыкка чыгарган. Ал китептин 262-бетинде мындай деген маалымат берилген: "Алыскы Ат-Башыдан, Алайдан, Өзгөндөн, Таластан, Нарындан, Ысык-Көлдөн, Сары-Өзөн Чүйдөн байманасы ташыган, колунда бар, абройлуу, кадырлуу адамдар: "Көзүбүз өтүп кетсе сөөгүбүздү Адигине менен Тагай бабаларыбыз жаткан касиеттүү жерге койгула", - деп, балдарына керезмурасын калтырышкан. Керезди аткаруу парз. Мусулман баласы Кааба турган кыбыланы карап сыйынгандай, Мухаммед пайгамбардын мекени Мекке менен Мединага барып зыярат кылгандай, касиеттүү бабалары жаткан жайларды кыргыздар ыйык көргөн. Анын бири – Адигине менен Тагай коюлган, Арстан-баба жаткан, сан түркүн мөмө дарактар өскөн, Алла Таала берген, жаңгактуу – Арстанбап". Жазуучу Эрнис Турсунов өзүнүн кылдат иликтөөлөрүнүн негизинде маалыматты андан ары мындай деп улайт: "Меккеге, Мединага жетпей каза болгон байманалуу кыргыздар касиеттүү бабаларынын жанына коюлууну каалагандыктан, атанын айтканын эки кылбаган ыймандуу балдары сөөктү төөгө, өгүзгө, атка жүктөп, күндөп-түндөп жол жүрүп, Арстанбапка алып барып коюшчу. Мойт акенин атасы Алдаяр, Сарт акенин атасы Доскулу, Садыр акенин атасы Жолболду, Жылкайдардын атасы Бирназар, Кыдыр акенин бабасы Түлөберди, айтылуу Орозбактын беш мырзасынын кенжеси Токочмырза, анын уулу Көлөгөн Арстанбап мазарына коюлган" (ушул китептин 265-бети).

АРСТАНБАП ТОКОЮ СУЮЛУП БАРА ЖАТАТ

Токойду өз көзүм менен көргөн адам катары "ушундай ажайып кооз жердин азыркы абалы кандай?" - деген суроого: өтө оор абалда экен деп эле ачык жооп берүүгө туура келет. Ага далил катары токойдун ичине отурукташкан жергиликтүү тургундардын тирелип батпай бара жатканын айтсак болот. Учурда Жалал-Абад облусунун Базар-Коргон районуна караган Арстанбап айыл өкмөтүндө 5 айыл бар (борбору Арсланбоб айылы). Аталган айыл өкмөтү Бабаш-Ата кырка тоосунун түндүк-чыгыш этегинен орун алган. Азыр ал жерде жашаган жергиликтүү калктын саны 22 миң адамды түзөт. Албетте, жергиликтүү калк мындай темп менен өсө берсе, 15-20 жылдан кийин Арстанбап токоюнун ичинде 50-60 миң калк жашаган чакан район пайда болот. Ал жаңгак токоюнун кескин суюлушуна алып келет...

Ошондуктан, мамлекет бул токойду сактап калуу үчүн тезинен Сары-Челектей адам колу тийгис биосфералык зона деп жарыялоого тийиш. Керек болсо статусун эл аралык деңгээлге көтөрүп, жер жүзүндө сейрек кездешүүчү токой катары ЮНЕСКОнун тизмесине киргизүү зарыл. Ал эми токой ичинде жашап жаткан 22 миң кишиге түз жерден жер берип көчүрүү – бүгүнкү күндүн кечиктирилгис талабы.

ҮСӨН СЫДЫКОВДУН ДЕМИЛГЕСИ

Ушул жерден маанилүү бир окуя эске түштү. Кыргыз элине белгилүү мамлекеттик жана коомдук ишмер, маркум Үсөн Сыдыков союз кезинде Базар-Коргон райкомунун биринчи катчысы болуп турганда айтылып жаткан көйгөй жаралаарын сезип, Арстанбап токоюнун ичинде жашап жаткан жергиликтүү калкты "Сейдикум" совхозуна көчүрүү боюнча токтом чыгарган экен. Ал үчүн атайын жер бөлдүргөн. Бирок, көп өтпөй өзү башка ишке которулуп кетет. Ошону менен бул иш-чара турмушка ашпай калыптыр. Анткен менен ушул көйгөй азыр дагы актуалдуу болуп турат. Жергиликтүү элдин ичинен "түз жерден үй салууга жер берилсе, кетет элек" дегендер да чыкты. Президент Садыр Жапаровдун Жарлыгынын негизинде шаарга айланган Базар-Коргондун тегерегинен үй салууга жер берилсе, жаш үй-бүлөлөр жапырт көчүп бармак. Арстанбап токоюн сактап калууга жакшы шарт түзүлмөк. Мамлекет ушул багытта ыраатту иш жүргүзөт деп ойлойбуз. Кепти көп созо бербей, кыргыз элинин эң кооз жери болгон – Арстанбап токоюнун азыркы учурдагы абалын фото-сүрөттөр менен чагылдырууну туура көрдүк.

Азизбек ЧАМАШЕВ
(сүрөттөр Нурмамат ажы Сапарбаевдики)

Новости Синьцзяна

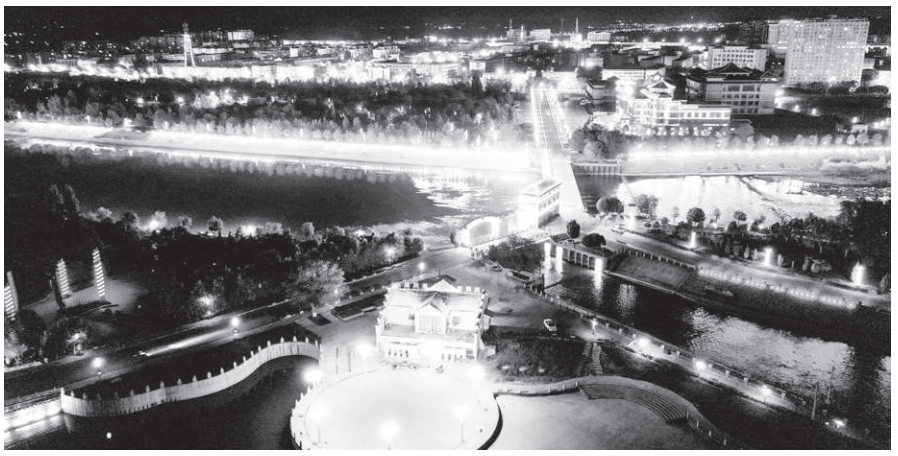

ЖИВОПИСНЫЙ НОЧНОЙ ПЕЙЗАЖ БАГРАШКЁЛЬ

21 сентября с высоты был сделан ослепительный снимок экологического ландшафтного пояса реки Кайдыкгол в уезде Баграш. Когда наступает ночь, здания по обе стороны культурной туристической зоны реки Кайдыкгол переодеваются в очаровательные вечерние наряды, а яркие огни украшают ночное небо города.

В последние годы уезд Баграш прочно утвердил концепцию развития «Зеленые горы и изумрудные воды – несметные сокровища», увеличил строительство экологической и культурной туристической зоны реки Кайдыкгол, содействовал поддержке городской инфраструктуры и функциональной модернизации, чтобы придать ночному виду озера Баграшкёль более динамичную красоту и очертить новую картину счастливой жизни.

CNS, Нянь Лэй

ФЕРМЕРЫ УВЛЕКЛИСЬ РАЗВЕДЕНИЕМ СТРАУСОВ

Первые лучи солнца озарили ферму в южном Синьцзяне. Когда Фань Хуафан появился, стая крепких маленьких страусов моментально окружила его, с нетерпением ожидая своей «первой трапезы» за день. Фань Хуафан начал разбрасывать корм своим «малышам».

40-летний Фань Хуафан работает в городе Цаоху в 41-м полку Третьей дивизии СПСК. Он начал разводить страусов в 2020 году, и в настоящее время их насчитывается на ферме более 360. Его пример побудил заняться разведением страусов еще 10 местных жителей, и Фань Хуафана назвали «Страусиный брат».

Опираясь на местное правительство, Фань Хуафан возглавил создание профессионального кооператива для фермеров «Хуэйминь» для выращивания и разведения домашнего скота. К концу года количество страусов в племенной базе кооператива достигнет более 1 000 голов, и она будет преобразована в целую промышленную цепочку, включающую инкубацию, продажу, туризм, резьбу по скорлупе и т.д. Ожидается, что общая стоимость продукции достигнет 10 миллионов юаней.

Менее чем за два года развитие достигло таких масштабов только благодаря одержимости Фань Хуафана, который привез страусов из Аньхоя в начале 2020 года. Тщательный уход в течение дня за птицей и трех-четырех разовая проверка ночью идут на пользу питомцам. Фань Хуафан сказал в недавнем интервью, что выживаемость отпрысков страуса достигла 95 процентов благодаря первой партии, что укрепило его уверенность в развитии страусиного хозяйства.

Несмотря на то, что Фань Хуафан известен местным жителям как «эксперт» в страусоводстве, он по-прежнему читает книги по этой теме и проводит свободное время в Интернете, обмениваясь опытом со своими коллегами по вопросам кормления и управления.

«Если вы продаете только мясо, страус может принести свыше тысячи юаней, а если вы рассчитываете продавать еще и яйца, исходя из того, что страус откладывает 50 яиц в год, то продажа одних только яиц может принести десятки тысяч юаней», - сказал он. Фань Хуафан может долго говорить об экономической выгоде разведения страусов.

А в племенном загоне птицевода Аккар Ясен в селе Кардун, поселок Токай, город Алар, первый отдел СПСС, стаи страусов вышагивают неторопливо и свободно.

В начале 2020 года Аккар Ясен посмотрел в Интернете видеоролик о страусоводстве и решил заняться разведением страусов.

Сегодня, глядя на взрослого страуса ростом 2 метра, Аккар Ясен более чем доволен многогранной пользой, которую могут принести страусы.

В шестом отделении фермы Фанцаоху в городе Уцзяцю шестого округа на севере Синьцзяна местные жители использовали заброшенные гаражи для сельскохозяйственной техники для создания кооперативов. В профессиональном кооперативе птицеводов Хуэйканюань работают 12 сотрудников, которые инвестировали в разведение страусов. В настоящее время более 400 страусов ждут своей очереди на продажу. Рыночная цена составляет около 10 000 юаней за штуку, а общий объем продукции может достигать более 4 миллионов юаней.

Отраслевые аналитики заявляют, что страусы родом из Африки были завезены в Китай для разведения в середине 1990-х годов. Технология разведения была представлена в Синьцзяне в 2000 году. И с тех пор все больше фермеров заинтересованы в разведении птиц.

С 2020 года разведение страусов стало крупномасштабной отраслью во многих местах. Все больше и больше людей обращают свое внимание на специализированное разведение и разрабатывают разные способы увеличения своего дохода.

CNS, Ши Юйцзян, Лю Хуаньхуань

В АЛТАЙСКОМ ФУД-КОРТЕ ПРОШЕЛ ФЕСТИВАЛЬ КУЛИНАРИИ

Известный как «Снежная столица Китая», Алтай провел второй фестиваль культуры кулинарии и туризма в Алтайском фуд-корте, чтобы помочь осенне-зимнему туристическому сезону. На него были отобраны десять самых известных деликатесов с ярко выраженными местными особенностями.

В тех местах отличная экология, а качество воздуха в течение всего года достигает национального первичного эталона. Алтай богат туристическими ресурсами, такими известными живописными местами, как Канас, Хему и Кекетуохай, известными как «Галерея тысячи миль».

Репортер увидел в фудкорте, что на выставке были представлены жареная рыба, приготовленная по старинным рецептам на реке Иртыш, сланцевая баранина, курица с облепихой, чай с молоком «Лама Чжао» и другие деликатесы.

Ма Сюэлян, мастер кулинарии Китая и генеральный секретарь Ассоциации общественного питания Алтая, рассказал репортеру, что каждое блюдо Алтая находится под сильным влиянием местной географической среды, климата и обычаев, а также имеет отличительные региональные особенности. «Местные горные козы едят в горах горькие бобы, дикие лилии, дикие пионы и т. д. Мясо содержит вкус китайской медицины и обладает высокой питательной ценностью. Дикая рыба реки Иртыш весит всего от 600 до 700 граммов в год, в ней содержится большое количество белка и протеинов. А в курице, которая питалась облепихой, содержится большое количество аминокислот».

Еда - важная часть туризма. На минувшей неделе в Алтайском крае открылись четыре осенне-зимних туристических маршрута.

Этот туристический фестиваль организован администрацией Алтайского района. Ван Юнь, заместитель комиссара Алтайской краевой администрации, сказал, что алтайская говядина и баранина внесены в список особых блюд зимних Олимпийских игр в Пекине. В последние годы Алтай разработал серию блюд с традиционными характеристиками и западным вкусом на основе местных высококачественных зеленых и органических сельскохозяйственных продуктов. А также создал ряд известных алтайских ресторанов, закусок, старых брендов и других систем брендинга продуктов питания и напитков. Кроме того, выпустил электронную карту-путеводитель по особым продуктам питания и напиткам Алтая, чтобы помочь туристам «попробовать Алтай на вкус».

Чэнь Фэй, владелец рыбного ресторана «Золотой берег», получившего звание «Знаменитый ресторан», сказал, что он управляет рыбным рестораном уже 16 лет. Туристическая отрасль в Синьцзяне процветает, и его дела идут хорошо, потребители очень благодарны.

В тот же день Ли Жуйфан, жительница Алтайского края, пришла в фуд-корт со своим 8-летним сыном и попробовала курицу и вяленую говядину, заявив, что они очень вкусные. Самая популярная дегустационная кабинка принадлежит молочному чаю Цзя Наэр. Она является наследницей нематериального культурного наследия Алтайского края и умеет готовить более 20 видов молочного чая.

CNS, Чжу Цзинчао

100 000 ЛУННЫХ ПРЯНИКОВ ЭКСПОРТИРОВАНО В ЦЕНТРАЛЬНУЮ АЗИЮ ИЗ ХОРГОСА

100 000 лунных пряников, произведенных в городе Хоргос, были экспортированы в Центральную Азию.

Производством и экспортом лунных пряников занимается Синьцзянская компания «Золотой миллиард», председатель правления компании Юй Чэнчжун занимается внешнеторговым бизнесом более двадцати лет. В эти дни, согласно заказам клиентов, он общался с иностранными покупателями через Интернет. Изготовленные лунные пряники экспортируются за границу, чтобы облегчить «тоску по дому» китайцев и зарубежных китайцев в ЦА.

Известно, что с этого года Хоргос усилил поддержку своей политики, довел до сведения предприятий соответствующие нормы и требования к пищевым продуктам в странах-импортерах, направил предприятия на создание совершенной системы управления качеством и безопасностью, контролировал качество экспортируемых пищевых продуктов от источника и обеспечивал соблюдение официальных соответствующих карантинных требований стран (регионов)-импортеров.

По словам Сюй Вэя, офицера 4-го класса 4 отдела таможенного надзора Хоргоса, лунные пряники являются сезонными и имеют короткий срок хранения, что предъявляет повышенные требования к таможенному оформлению. Таможенники посещают предприятия, экспортирующие лунные пряники, и «лицом к лицу» дают рекомендации по процессу производства и переработки в соответствии с требованиями безопасности пищевых продуктов в разных странах и регионах. А также предлагают такие меры, как предварительное декларирование, быстрая проверка и выпуск в соответствии с экспортными планами предприятий, чтобы ускорить таможенное оформление и одновременно обеспечить безопасность пищевых продуктов экспортируемых лунных пряников.

CNS, Ли Мин, Ли Хуэйхуэй

ВОДНО-БОЛОТНЫЕ УГОДЬЯ «МАНАС» ДЕМОНСТРИРУЮТ ОЧАРОВАНИЕ ЗОЛОТОЙ ОСЕНИ

Водно-болотные угодья «Манас» занимают площадь почти 170 000 му и являются вторым по величине водно-болотным угодьем в Синьцзяне. В последние годы местные сельскохозяйственные угодья, пастбища и рыбные пруды возле заболоченных земель были преобразованы в сельскохозяйственные угодья, пастбища и пруды. Это значительно улучшило экосистему заболоченных земель, привлекая большое количество туристов, которые приезжают посмотреть. А хорошая экология, обилие воды и травы делают угодья раем для более чем 300 видов перелетных птиц.

CNS, Ши Юйцзян

СДЕЛАТЬ УЭРХЭ ИНТЕРНЕТ-ЗНАМЕНИТОСТЬЮ

В международном парке трейлер-кемпинга в районе Уэрхэ города Карамай состоялась церемония начала конференции Альянса по продвижению туризма Китая G219 «Любовь навеки поддержит мечту». 20 мотоциклов и 20 беспилотных автомобилей помчались в направлении Канаса, главного места проведения 2-й ежегодной конференции Альянса по продвижению туризма Китая G219 в 2021 году.

Как было отмечено, G219 - самая длинная автомагистраль в Китае, она является главной артерией, связывающей западную пограничную линию Китая с сухопутным и морским Шелковым путем. Партийный комитет района Уэрхэ и правительство района будут сотрудничать со всеми сторонами Альянса по продвижению туризма в Китае G219 для совместной разработки туристических продуктов, создания туристических маршрутов и высококачественного туристического бренда, чтобы превратить G219 в ландшафтный проспект мирового класса.

Сообщается, что церемония запуска является стартовым мероприятием для второй ежегодной конференции Альянса по продвижению туризма Китая G219 в Карамае в 2021 году. По случаю ежегодной встречи первый автокараван вернулся в Уэрхэ вместе с основным автокараваном и провели ночное мероприятие «Любовь навеки поддержит мечту» в международном кемпинг-парке.

Чжан Цзимин, капитан команды автокаравана Урхо, сказал, что у команды было три основных задачи для поездки на главную площадку в Канас.

«Во-первых, мы отправились на главную площадку, чтобы отпраздновать торжественное открытие второй ежегодной конференции Альянса по продвижению туризма Китая G219. Во-вторых, мы пригласили команду и любителей самостоятельного вождения из главной площадки приехать в международный парк караванов Уэрхэ, чтобы испытать наш центр снабжения самостоятельного вождения. В-третьих, хотим показать всем любителям путешествий природные пейзажи Уэрхэ, чтобы еще больше продвинуть G219 и сделать его новой интернет-знаменитостью, - сказал он.

Уэрхэ расположен на северо-западном краю Джунгарской котловины, на главной транспортной дороге, ведущей к живописным районам Алтая и Канаса. По автомагистрали G3014 Куа можно напрямую добраться до Канаса, начальной точки G219. В юрисдикции есть Гоби, пастбища, оазис, озеро, каньон, соленое озеро, 10 000 му тополя, национальные живописные места уровня 5А, Город Дьявола и другие богатые туристические ресурсы.

В последние годы Уэрхэ внимательно следит за стратегией «развития туризма», предложенной партийным комитетом автономного района, реализует требования «четырех улучшений» и «четырех удовлетворений» и настаивает на реформе как движущей силе и приложил все усилия для продвижения «качества и модернизации» туристической индустрии. Также был успешно реализован ряд таких высококачественных и характерных туристических проектов, как Международный караванный кемпинг-парк, Гранд-Каньон реки Байян, Западный Вучжэнь и Город кино и телевидения Уэрхэ.

Уэрхэ будет в полной мере использовать преимущества своего местоположения и туристические ресурсы.

CNS, Ли Вэй, Пан Бо, Ай Кэ

В УЕЗДЕ ЛОП ОТМЕЧАЛИ ПРАЗДНИК УРОЖАЯ И ПЕЛИ ПЕСНИ О ПАРТИИ

В уезде Лоп региона Хотан под девизом «Празднование урожая и благодарность партии» был проведен праздник богатого урожая китайских фермеров. Также были организованы рекламно-туристические мероприятия и выставка-продажа специальной сельскохозяйственной и сопутствующей продукции.

Мероприятие было наполнено пением, танцами, восхищенными криками. Посетители зазывали своих друзей, а торговцы представляли свой товар. Царила радостная и мирная атмосфера.

На сцене звучали песни и танцы в исполнении уездной культурной труппы, культурного центра и народных артистов из поселка Долу, которые дополнили праздничную атмосферу. Песни «На золотой горе Пекина» и «Плавание по морю зависит от рулевого» в исполнении народных артистов поселка Долу мгновенно вызвали у людей воспоминания о 1960-х годах. Именно тогда первое поколение Центральной руководящей группы партии с Мао Цзэдуном во главе объединило и повело партию и народ всех национальностей к завершению новой демократической революции, социалистической трансформации и началу всестороннего исследования строительства социализма, что привело к нашей нынешней счастливой и гармоничной новой жизни. Песни нашли большой отклик у зрителей, и все хлопали в ладоши в знак согласия. Песня и танец «Слова из сердца рассказать Генеральному секретарю» выразили счастье и радость местных жителей, живущих в новую эпоху, и рассказали о различных направлениях политики партии на благо народа, подняли настроение и моральный дух, укрепили уверенность и решимость «всегда следовать за партией».

Участники праздника могли попробовать местные деликатесы, их было более 40, среди них такие вкусные блюда, как три яйца на гриле, пельмени с йогуртом, легкие ягненка, наан и другие. Было много различных фруктов, что привлекло множество посетителей, которые останавливались, чтобы попробовать то или иное блюдо.

На празднике широко были представлены и ремесленные изделия с этническими элементами: шелковый атлас, изделия с резьбой по дереву и вышивки. А также - местные сельскохозяйственные продукты: масло грецкого ореха, джем из розы, продукты из облепихи, коричневый сахар. На выставке были представлены также виноград, персики, зимние финики, грецкие орехи, помидоры, инжир и сливы, экологически чистая курица из Буйя, прекрасная говядина и «Белый феникс» и другие продукты.

Особенно богатой была выставочная площадка в городе Шампул. Юсупуцзян Айли, сотрудник ООО «Биотехнология ухода за здоровьем деревни Ажимали Цзунчжи», радостно сказал: «Сегодня мы привезли 6 новых продуктов нашей компании - финиковый сок, напиток Хуо Сян, напиток куколки шелкопряда, облепиховый напиток и другие продукты, которые не только вкусны, но и полезны для здоровья, и экономичны. Благодаря сегодняшней рекламе и выставке большое количество людей узнали о нашей продукции, что достигло ожидаемой цели, и все желающие могут прийти и попробовать нашу продукцию».

Местных фотолюбителей и ведущих интернет-знаменитостей привлекла еда и специальные продукты. Они снимали праздник на камеры, чтобы в прямом эфире поделиться увиденным с пользователями сети на различных платформах. Спустя несколько минут после запуска прямой трансляции местная интернет-знаменитость Зулихумар Шакрати привлекла тысячи людей к просмотру. «Это все наши особые продукты, выращенные фермерами, виноград «Солнечная роза», персики и тонкокожие грецкие орехи - натуральные и экологически чистые продукты. Добро пожаловать в Лоп и наслаждайтесь вкусной и здоровой едой вместе со мной», - сказала она

Фермер деревни Лоп уезда Чарбаг города Дунмаил Айхемати Айли Осман, показывая виноград, сказал: «В 2019 году после передачи земельных паев в моем кооперативе площадь виноградника достигла 260 му. И в этом году производство достигло 10 тонн».

Еще одним ярким событием праздника урожая стали веселые соревнования, в том числе забег «100 метров с удобрениями», «соревнования по перетягиванию каната» и другие соревнования. Смех и аплодисменты не прекращались.

Известно, что празднование в округе Лоп «Праздника урожая китайских фермеров» было спонсировано отделом рекламы партийного комитета округа Лоп и организовано совместно с управлением культурного туризма округа, Медиацентром округа и народным правительством поселка Долу.

Яликун Аиша, директор Управления сельского хозяйства и сельских районов округа Лоп, сказала: «Этот год - необычный год. Мы отметили столетие со дня рождения партии. Проводя праздник урожая фермеров, мы испытываем чувство благодарности партии. Наше мероприятие привлекло внимание бизнесменов, которые могут инвестировать в Лоп, чтобы люди всех этнических групп уезда больше строили и развивали Лоп, и работали вместе для достижения следующей 100-летней цели».

CNS, Дун Итин, Абулимитицзян Абдула

КЫРГЫЗ РЕСПУБЛИКАСЫНЫН ЖАРАНДЫГЫНА КАБЫЛ АЛУУ ЖӨНҮНДӨ

КЫРГЫЗ РЕСПУБЛИКАСЫНЫН ПРЕЗИДЕНТИНИН

ЖАРЛЫГЫ

Кыргыз Республикасынын Конституциясынын 70-беренесинин 7-бөлүгүнө, "Кыргыз Республикасынын жарандыгы жөнүндө" жана "Беларусь Республикасынын, Казакстан Республикасынын, Кыргыз Республикасынын жана Россия Федерациясынын ортосундагы жарандык алуунун жөнөкөйлөтүлгөн тартиби жөнүндө макулдашууну ратификациялоо тууралуу" Кыргыз Республикасынын мыйзамдарына ылайык, ошондой эле Кыргыз Республикасынын Президентине караштуу Жарандык маселелери боюнча комиссиянын сунушун эске алып, **токтом кылам:**

1. Кыргыз Республикасынын жарандыгына кабыл алуу жөнүндө төмөнкү адамдардын өтүнүчтөрү канааттандырылсын:

1) **АГЕЕВ Антон Леонидович**, орус, 1984-жылы РСФСРдин Челябинск облусунун Копейск шаарында туулган;

2) **АЛЕКСЕЕВА (Ильмент) Ольга Ленстовна**, чуваш, 1971-жылы Чуваш АССРинин Чебоксары шаарында туулган;

3) **АЛИЕВА (Насырова) Раксана Шавкатовна**, татар, 1991-жылы Кыргыз ССРинин Ош шаарында туулган;

4) **АЛЫМОВ Сыймык Дамирбекович**, кыргыз, 2000-жылы Кыргыз Республикасынын Ош облусунун Кара-Суу районундагы Сарай айылында туулган;

5) **АЛЬДОНГАРОВА Динара Маратовна**, казак, 1990-жылы Казак ССРинин Кокчетав облусунун Красноармейск шаарында туулган.

Аны менен бирге балдары: 2009-жылы туулган Салмурзаев Саян, 2011-жылы туулган Салмурзаев Арсен, 2012-жылы туулган Салмурзаев Айдар;

6) **АМАНБАЕВА Оксана**, кыргыз, 1993-жылы Кыргыз Республикасынын Ош шаарында туулган;

7) **АМРИНОВА Шахноза Рахметовна**, уйгур, 1996-жылы Кыргыз Республикасынын Бишкек шаарында туулган;

8) **АСАНКАДЫРОВ Улугбек Ашуралиевич**, кыргыз, 2017-жылы Кыргыз Республикасынын Ысык-Көл облусунун Каракол шаарында туулган;

9) **БАБАЕВА (Казимова) Заидат Зайнудиновна**, лезгин, 1986-жылы Кыргыз ССРинин Сокулук районундагы Төмөнкү-Үчү айылында туулган.

Аны менен бирге балдары: 2007-жылы туулган Бабаева Раяна, 2012-жылы туулган Бабаев Асхаба, 2018-жылы туулган Бабаев Велибек;

10) **БАКАЛОВ Александр Алексеевич**, орус, 1956-жылы Кыргыз ССРинин Фрунзе облусунун Кызыл-Аскер районундагы Военно-Антоновка айылында туулган;

11) **БАКИРОВА Рахат Аскаровна**, кыргыз, 1994-жылы Украинанын Днепропетровск облусунун Кривой Рог шаарында туулган;

12) **БАКИРОВА Элина Шермаматовна**, кыргыз, 2003-жылы Кыргыз Республикасынын Ош облусунун Алай районундагы Гүлчө айылында туулган;

13) **БЕРЕЗА Виктор Николаевич**, орус, 1998-жылы Кыргыз Республикасынын Кант районундагы Кант шаарында туулган;

14) **ВЕРЕМЕНКО Вячаслав Васильевич**, орус, 1961-жылы Кыргыз ССРинин Фрунзе шаарында туулган;

15) **ВОРОНОВ Кирилл Дмитриевич**, орус, 2002-жылы Кыргыз Республикасынын Бишкек шаарында туулган;

16) **ГАНИЕВА (Саипова) Мавжуда Хабибуллоевна**, өзбек, 1982-жылы Кыргыз Республикасынын Ош шаарында туулган;

17) **ДУЙШЕМБИЕВА Сырга Улановна**, кыргыз, 2004-жылы Россия Федерациясынын Ростов-на-Дону шаарында туулган;

18) **ДУШИНА (Скворцова) Наталья Ивановна**, чуваш, 1974-жылы Кыргыз ССРинин Кант районунда Кант поселогунда туулган;

19) **ЕНЯГИН Юрий Владимирович**, орус, 1991-жылы Кыргыз Республикасынын Бишкек шаарында туулган;

20) **ЖООШБАЕВ Медер Жээнбаевич**, кыргыз, 2002-жылы Кыргыз Республикасынын Бишкек шаарында туулган;

21) **ЖУМАТОВ Тимур (Сагнаевич),** казак, 1990-жылы Казак ССРинин Павлодар облусунун Экибастуз шаарында туулган;

22) **ЗЕМЗЮЛИН Вячеслав Владимирович**, орус, 2001-жылы Кыргыз Республикасынын Чүй облусунун Ысык-Ата районундагы Дружба айылында туулган;

23) **ИСАБЕКОВА Гулзар Улукбековна**, кыргыз, 2002-жылы Кыргыз Республикасынын Баткен облусунун Баткен районундагы Булак-Башы айылында туулган;

24) **КАЗАКБАЕВ Бекназар Мирланович**, кыргыз, 2005-жылы Кыргыз Республикасынын Бишкек шаарында туулган;

25) **КАСЫМОВ Нурсултан Чыныбаевич**, кыргыз, 1994-жылы Кыргыз Республикасынын Ысык-Көл облусунун Балыкчы шаарында туулган;

26) **КЛЕПИКОВ Сергей Владимирович**, орус, 1992-жылы Кыргыз Республикасынын Бишкек шаарында туулган;

27) **КОБЕЛЕВА (Усманова) Мария Сергеевна**, орус, 1985-жылы Кыргыз ССРинин Фрунзе шаарында туулган;

28) **КОЧИКОВА Анна Аркадьевна**, орус, 1942-жылы Кыргыз ССРинин Ош облусунун Мырза-Аке районунда туулган;

29) **КРУПНОВ Юрий Александрович**, орус, 1969-жылы Кыргыз ССРинин Фрунзе шаарында туулган;

30) **КУЗЬМИНА (Токорева) Ольга Ивановна**, орус, 1962-жылы Башкир АССРинин Кармаскалинск районунда Камышлинка айылында туулган;

31) **КУРБАНБЕКОВ Дониербек Юсупжанович**, өзбек, 1997-жылы Кыргыз Республикасынын Ош шаарында туулган;

32) **МААТОВ Дуулан Темирбекович**, кыргыз, 1958-жылы Кыргыз ССРинин Ысык-Көл облусунун Пржевальск шаарында туулган;

33) **МАСЛОВА Ирина Геннадьевна**, орус, 1975-жылы Кыргыз ССРинин Фрунзе шаарында туулган.

Аны менен бирге балдары: 2012-жылы туулган Масловец Даниил, 2014-жылы туулган Маслова Арина;

34) **МАТВЕЕВА Евгения Александровна**, орус, 1984-жылы Кыргыз ССРинин Фрунзе шаарында туулган;

35) **МЕЛЬНИКОВА (Маслова) Галина Геннадьевна**, орус, 1968-жылы Кыргыз ССРинин Фрунзе шаарында туулган;

36) **МЕНЬЩИКОВ Валерий Львович**, орус, 1950-жылы РСФСРдын Алтай крайындагы Славгород шаарында туулган;

37) **МИРЗАЕВ Руслан Асилбекович**, кыргыз, 1977-жылы Кыргыз ССРинин Ош шаарында туулган;

38) **МИХЛИК Ольга Васильевна**, орус, 1959-жылы Кыргыз ССРинин Фрунзе шаарында туулган;

39) **МУРЗАЕВ Тимур Жаныбекович**, кыргыз, 2019-жылы Кыргыз Республикасынын Чүй облусунун Сокулук районундагы Сокулук айылында туулган;

40) **НЕМИРСКИЙ Виктор Михайлович**, орус, 1956-жылы Өзбек ССРинин Самарканд шаарында туулган;

41) **ОЛЬМЕЗОВ Николай Викторович**, орус, 1999-жылы Кыргыз Республикасынын Бишкек шаарында туулган;

42) **ОМАРОВ Аслан Алиевич**, лезгин, 2001-жылы Кыргыз Республикасынын Чүй облусунун Аламүдүн районундагы Октябрь айылында туулган;

43) **ПЕРМЯКОВА Елена Александровна**, орус, 1977-жылы РСФСРдын Кемерово шаарында туулган;

44) **ПОПОВА Екатерина Евгеньевна**, орус, 1984-жылы Кыргыз ССРинин Фрунзе шаарында туулган;

45) **САИДОВ Алишер Шкуриллоевич**, өзбек, 1991-жылы Кыргыз Республикасынын Ош шаарында туулган;

46) **САЛИЕВА Айдана Алишеровна**, кыргыз, 1982-жылы Кыргыз ССРинин Ош облусунун Фрунзе районундагы Хайдаркен поселогунда туулган;

47) **САЛОЙ-АХУНОВ Елвасхан Ергешевич**, уйгур, 1953-жылы Кыргыз ССРинин Фрунзе шаарында туулган;

48) **СЕРГЕЕВ Вадим Олегович**, орус, 2003-жылы Кыргыз Республикасынын Чүй облусунун Ысык-Ата районундагы Ивановка айылында туулган;

49) **СЫРОВА Фархана Санхуровна**, дунган, 2004-жылы Казакстан Республикасынын Жамбул облусунун Курдай районундагы Сортобе айылында туулган;

50) **ТАЖИКОВ Билал Арипжанович**, кыргыз, 2007-жылы Россия Федерациясынын Иркутск облусунун Братск шаарында туулган;

51) **ТОКСУМАКОВА Салтанат Джолдошевна**, кыргыз, 1981-жылы Кыргыз ССРинин Фрунзе шаарында туулган.

Аны менен бирге балдары: 2012-жылы туулган Токсумакова Севиль-Сурая, 2018-жылы туулган Токсумакова Сабрина;

52) **ХАЛИЛЖАНОВ Акмолдин Бахтиярович**, өзбек, 1996-жылы Кыргыз Республикасынын Ош облусунун Кара-Суу районунда туулган;

53) **ХАЛИНА Любовь Федоровна**, орус, 1960-жылы Казак ССРинин Чыгыш-Казакстан облусунун Зыряновск районунда туулган;

54) **ХМЕЛЁВА (Спицина) Анастасия Павловна**, орус, 1996-жылы Кыргыз Республикасынын Бишкек шаарында туулган;

55) **ЦВЕТКОВ Алексей Марксович**, орус, 1970-жылы Кыргыз ССРинин Фрунзе шаарында туулган;

56) **ШААФ Людмила Андреевна**, орус, 1947-жылы Кыргыз ССРинин Ош шаарында туулган;

57) **ШАЙНАЗАРОВ Данияр Уметалыевич**, кыргыз, 2002-жылы Россия Федерациясынын Екатеринбург шаарында туулган;

58) **ШАЙНАСИРОВА Диёра Юлбарсходжаевна**, өзбек, 2002-жылы Кыргыз Республикасынын Жалал-Абад шаарында туулган;

59) **ШАКИРОВ Денис Камильевич**, татар, 2019-жылы Кыргыз Республикасынын Бишкек шаарында туулган;

60) **ШАКИРОВА Жасмин Камильевна**, татар, 2018-жылы Кыргыз Республикасынын Бишкек шаарында туулган;

61) **ШАРШЕМБИЕВ Эмирлан Уланбекович**, кыргыз, 2010-жылы Россия Федерациясынын Москва шаарында туулган;

62) **ШАХНАБИЕВА Софья Мавлютовна**, татар, 1985-жылы Кыргыз ССРинин Ош шаарында туулган;

63) **ЭГЕМБЕРДИЕВ Элмар Нурланович**, кыргыз, 1999-жылы Кыргыз Республикасынын Жалал-Абад облусунун Жалал-Абад шаарында туулган.

2. Бул Жарлык кол коюлган күндөн тартып күчүнө кирет.

Кыргыз Республикасынын Президенти **С.ЖАПАРОВ**

Бишкек ш., 2021-жылдын 18-октябры, ПЖ №466

КЫРГЫЗ РЕСПУБЛИКАСЫНЫН ЖАРАНДЫГЫНАН ЧЫГУУ ЖӨНҮНДӨ

КЫРГЫЗ РЕСПУБЛИКАСЫНЫН ПРЕЗИДЕНТИНИН

ЖАРЛЫГЫ

Кыргыз Республикасынын Конституциясынын 70-беренесинин 7-бөлүгүнө, «Кыргыз Республикасынын жарандыгы жөнүндө» Кыргыз Республикасынын Мыйзамынын 24-беренесине, 28-беренесинин 1-бөлүгүнүн 3-пунктуна, 2-бөлүгүнө ылайык, ошондой эле Кыргыз Республикасынын Президентине караштуу Жарандык маселелери боюнча комиссиянын сунушун эске алып, **токтом кылам:**

1. Кыргыз Республикасынын жарандыгынан чыгуу жөнүндө төмөнкү адамдардын өтүнүчтөрү канааттандырылсын:

1) **АБАЙЫЛДАЕВА Перизат Тилекматовна**, кыргыз, 1987-жылы Кыргыз ССРинин Фрунзе шаарында туулган;

2) **АБДИЛСАТАР кызы Өмүркан**, кыргыз, 1985-жылы Кыргыз ССРинин Ош облусунун Шералы айылында туулган;

3) **АГУЖЕВ Сергей Петрович,** орус, 1975-жылы Кыргыз ССРинин Токмок шаарында туулган;

4) **АДЕЛЬ (Алиева) Гаваз Вакильевна**, күрт, 1990-жылы Кыргыз ССРинин Ош облусунун Көк-Жаңгак шаарында туулган.

Аны менен бирге балдары: 2016-жылы туулган Адель Марьям, 2018-жылы туулган Адель Зара;

5) **АЙМАКИЕВА Минаргүл Жолдошбаевна**, кыргыз, 1985-жылы Кыргыз ССРинин Ош облусунун Кара-Кулжа районундагы Алайку айылында туулган;

Аны менен бирге балдары: 2012-жылы туулган Карасаев Артур, 2015-жылы туулган Карасаев Алинур, 2017-жылы туулган Карасаев Алихан, 2020-жылы туулган Карасаев Абдурахман;

6) **БАДАЛОВ Назми Азреталыевич**, карачай, 1976-жылы Кыргыз ССРинин Чүй облусунун Калинин районундагы Чалдыбар айылында туулган;

7) **ВИТМАН Валентина Игоревна**, орус, 1995-жылы Кыргыз Республикасынын Чүй–Токмок шаарында туулган;

8) **ВИТТЕК (Больц, Мырзакматова) Гулбара Курбанбековна**, кыргыз, 1983-жылы Кыргыз ССРинин Жалал-Абад облусунун Аксы районундагы Кербен айылында туулган;

9) **ГУБЕРНИЦКИЙ Игорь Николаевич**, орус, 1974-жылы Кыргыз ССРинин Чүй облусунун Панфилов районундагы Кайынды поселогунда туулган;

10) **ДАВЫДОВ Артур Аркадьевич**, орус, 1992-жылы Кыргыз Республикасынын Бишкек шаарында туулган;

11) **ДИВИВИ (Кайзер) Татьяна Владимировна**, немис, 1981-жылы Кыргыз ССРинин Сокулук районундагы Жаңы-Жер айылында туулган;

12) **ЕВЛАШКОВ Даниил Дмитриевич**, орус, 1990-жылы РСФСРдин Киров районундагы Киров шаарында туулган;

13) **КАБО Вера Владимировна**, орус, 1984-жылы Кыргыз ССРинин Фрунзе шаарында туулган;

14) **КАЙЗЕР (Ким) Ирина Иннокентьевна**, корей, 1971-жылы Өзбек ССРинин Ташкент облусунун Аккурган районундагы Новая-Жизнь айылында туулган;

15) **ЛАТЫПОВА Лилия Равильевна**, татар, 1989-жылы Кыргыз ССРинин Ысык-Көл облусунун Каракол (Пржевальск) шаарында туулган.

Аны менен бирге 2015-жылы туулган кызы Латыпова Арина;

16) **МАРАСУЛОВА Чинара Абдисолиевна**, кыргыз, 1994-жылы Тажикстан Республикасынын Ленинабад облусунун Пролетар районундагы Чуулдак айылында туулган;

17) **МАРАТ кызы Рахат**, кыргыз, 1991-жылы Кыргыз Республикасынын Ысык-Көл облусунун Түп районундагы Талды-Суу айылында туулган.

Аны менен бирге 2019-жылы туулган кызы Курманбек Фериде;

18) **МАТИСАКОВА Назгул Сабыровна**, кыргыз, 1984-жылы Кыргыз ССРинин Ош облусунун Кара-Суу районундагы Төлөйкөн айылында туулган;

19) **МИЛЛЕР Герман Игоревич**, немис, 2001-жылы Кыргыз Республикасынын Ош шаарында туулган;

20) **МИРГОРОДСКАЯ (Белова) Ирина Павловна**, орус, 1974-жылы Кыргыз ССРинин Сокулук районундагы Сокулук айылында туулган;

21) **НАБИЕВ Хусен Азимович**, өзбек, 1971-жылы Тажик ССРинин Ленинабад облусунун Канибадам районундагы Хамиржуй айылында туулган;

22) **НАРБАЕВ Сапарбек Азанбекович**, кыргыз, 1989-жылы Кыргыз ССРинин Ош облусунун Караван айылында туулган;

23) **ОЛЕЙНИКОВ Валентин Анатольевич**, орус, 1978-жылы Кыргыз ССРинин Фрунзе шаарында туулган;

24) **ПАЙНЕ (Тоялиева) Нургуль Бузурмановна**, кыргыз, 1980-жылы Кыргыз ССРинин Ош облусунун Кара-Көл шаарында туулган;

25) **ПАТРУШЕВ Павел Львович**, орус, 1995-жылы Кыргыз Республикасынын Бишкек шаарында туулган;

26) **РОДЬКИНА Анастасия Александровна**, орус, 1989-жылы Кыргыз ССРинин Фрунзе шаарында туулган;

27) **РЫБИН Владимир Александрович,** орус, 1979-жылы Кыргыз ССРинин Кант районундагы Кант поселогунда туулган;

28) **САЛИМОВ Абдулазиз Юлдашевич**, уйгур, 1999-жылы Кыргыз Республикасынын Жалал-Абад облусунун Жалал-Абад шаарында туулган;

29) **САЛИМОВ Мухаммадфозил Юлдашевич**, уйгур, 2002-жылы Кыргыз Республикасынын Жалал-Абад облусунун Жалал-Абад шаарында туулган;

30) **САМОЙЛОВА Евгения Сергеевна**, орус, 1985-жылы Кыргыз ССРинин Фрунзе шаарында туулган;

31) **САТЫБАЛДИЕВ Санжарбек Дуйшебаевич**, кыргыз, 1989-жылы Кыргыз ССРинин Ош облусунун Сузак районундагы Октябрь айылында туулган;

32) **СЕЛИВАНОВА Ирина Геннадьевна**, немис, 1989-жылы Кыргыз ССРинин Сокулук районунда туулган;

33) **СИБИРЯКОВ Руслан Александрович**, орус, 1986-жылы Кыргыз ССРинин Фрунзе шаарында туулган;

34) **СИННЕР (Роппель) Инна Михайловна**, немис, 1979-жылы Кыргыз ССРинин Фрунзе шаарында туулган;

35) **СУЩЕНКО Ксения Владимировна**, орус, 1998-жылы Кыргыз Республикасынын Бишкек шаарында туулган;

36) **ТАУБЕРТ (Кремзер) Анна Александровна**, немис, 1984-жылы Кыргыз ССРинин Кант районундагы Кант шаарында туулган;

37) **ТИХОНОВ Денис Валерьевич**, орус, 1983-жылы Кыргыз ССРинин Фрунзе шаарында туулган;

38) **ТОРХОВ Эдуард Вадимович**, орус, 1992-жылы Кыргыз Республикасынын Бишкек шаарында туулган;

39) **ХАРТВИХ (Бурдина, Белоусова) Ирина Васильевна,** орус, 1976-жылы Кыргыз ССРинин Чүй облусунун Москва районундагы Петровка айылында туулган;

40) **ЧЕБОТАРЁВ Евгений Михайлович**, еврей, 1981-жылы Кыргыз ССРинин Фрунзе шаарында туулган;

41) **ШИБАЛКОВА Вероника Васильевна**, орус, 1989-жылы Кыргыз ССРинин Ысык-Көл облусунун Рыбачье шаарында туулган;

42) **ЩЕДРОВА (Сырчикова) Дарья Александровна**, орус, 1991-жылы Кыргыз Республикасынын Бишкек шаарында туулган;

43) **ШНАЛЬ Дарья Евгеньевна**, орус, 1993-жылы Кыргыз Республикасынын Чүй облусунун Чүй районундагы Токмок шаарында туулган;

44) **ШРАЙНЕР Станислав Робертович**, немис, 1969-жылы Кыргыз ССРинин Фрунзе шаарында туулган;

45) **ШУЛЬЖИК Артём Александрович**, орус, 1995-жылы Кыргыз Республикасынын Бишкек шаарында туулган.

2. Бул Жарлык кол коюлган күндөн тартып күчүнө кирет.

Кыргыз Республикасынын Президенти **С.ЖАПАРОВ**

Бишкек ш., 2021-жылдын 18-октябры, ПЖ №468

КЫРГЫЗ РЕСПУБЛИКАСЫНЫН ЖАРАНДЫГЫНА КАБЫЛ АЛУУ ЖӨНҮНДӨ

КЫРГЫЗ РЕСПУБЛИКАСЫНЫН ПРЕЗИДЕНТИНИН

ЖАРЛЫГЫ

Кыргыз Республикасынын Конституциясынын 70-беренесинин 7-бөлүгүнө, "Кыргыз Республикасынын жарандыгы жөнүндө" Кыргыз Республикасынын Мыйзамынын 13-14-беренелерине, 28-беренесинин 1-бөлүгүнүн 1 жана 2-пункттарына, 2-бөлүгүнө ылайык, ошондой эле Кыргыз Республикасынын Президентине караштуу Жарандык маселелери боюнча комиссиянын сунушун эске алып, **токтом кылам:**

1. Кыргыз Республикасынын жарандыгына кабыл алуу жөнүндө төмөнкү адамдардын өтүнүчтөрү канааттандырылсын:

1) **АБДИЛАЗИЗОВ Талантбек Кубанычбекович**, кыргыз, 2004-жылы Кыргыз Республикасынын Чүй облусунун Аламүдүн районунда туулган;

2) **АБДИЛАЗИЗ уулу Маманур**, кыргыз, 1998-жылы Тажикстан Республикасынын ТБАОнун Мургаб районунда туулган;

3) **АБДИЛДА кизи (кызы) Апиза**, кыргыз, 1991-жылы Тажик ССРинин ТБАОнун Мургаб районунда туулган;

4) **АБДО Арин Арслан,** сириялык, 1987-жылы Сирия Араб Республикасынын Алеппо шаарында туулган;

5) **АБДРАИМОВА Ойнурахон Абдимиталип кизи,** кыргыз, 1992-жылы Өзбекстан Республикасынын Анжиан облусунун Пахтаабад районунда туулган;

6) **АБДУБАНОБОВА Нозимахон Сафаридин кизи,** кыргыз, 1993-жылы Өзбекстан Республикасынын Фергана облусунун Фергана районунда туулган;

7) **АБДУВАЛИЕВ Абдилвосит Улукбекович**, кыргыз, 1999-жылы Тажикстан Республикасынын Жергетал районунда туулган;

8) **АБДУВАЛИЕВ Жамол Азизбек угли**, кыргыз, 2001-жылы Өзбекстан Республикасынын Фергана облусунун Фергана районунда туулган;

9) **АБДУКАЛИЛОВА Гулдона Абдубанно кизи**, кыргыз, 1998-жылы Өзбекстан Республикасынын Наманган облусунун Янгикурган районунда туулган;

10) **АБДУЛЛАЕВ Абсатор Амирбекович**, кыргыз, 2000-жылы Тажикстан Республикасынын Жергетал районунда туулган;

11) **АБДУЛЛАЕВ Мухтарали Немонович**, кыргыз, 1960-жылы Тажик ССРинин Шаартуз облусунун Кахрамон айылында туулган;

12) **АБДУЛЛАЕВА (Сафарова) Мунира Мамуровна,** кыргыз, 1988-жылы Өзбек ССРинин Анжиан облусунун Жалалкудук районунда туулган.

Аны менен бирге балдары: 2012-жылы туулган Кахаров Курсанбек, 2013-жылы туулган Кахаров Байэль;

13) **АБДУЛЛАЕВА Нодира Сафаралиевна**, кыргыз, 1997-жылы Тажикстан Республикасынын Жергетал районунда туулган;

14) **АБДУЛЛАЕВА Роза Шайиржон кизи**, кыргыз, 2001-жылы Өзбекстан Республикасынын Анжиан облусунун Кургантепе районунда туулган;

15) **АБДУЛЛОЕВ Рахмонали Мамаёкубович**, кыргыз, 1985-жылы Тажик ССРинин Ленинабад облусунун Исфара районунда туулган;

16) **АБДУЛХАКОВ Сомони Шарофидинович**, кыргыз, 2000-жылы Тажикстан Республикасынын Жергетал районунда туулган;

17) **АБДУЛХАМИТОВА (АБДУСАЛАМОВА) Гулшаной Алишер кизи**, кыргыз, 1996-жылы Өзбекстан Республикасынын Анжиан облусунун Булакбашы районунда туулган.

Аны менен бирге балдары: 2017-жылы туулган Рахмонбердиева Тамарахон, 2019-жылы туулган Рахмонбердиева Азизахон;

18) **АБДУМАЖИДОВА Динора Абдумажид кизи**, кыргыз, 1993-жылы Өзбекстан Республикасынын Анжиан облусунун Кургантепе районунда туулган;

19) **АБДУМАМАТОВА Нозигул Шомаматовна**, кыргыз, 1994-жылы Өзбекстан Республикасынын Анжиан облусунун Кургантепе районунда туулган;

20) **АБДУРАЗЗАКОВА (Рустамова) Чинора Ботир кизи,** кыргыз, 1991-жылы Өзбекстан Республикасынын Анжиан облусунун Ходжаабад районунда туулган.

Аны менен бирге балдары: 2014-жылы туулган Мусабеков Мавлонбек, 2017-жылы туулган Мусабеков Мардонбек;

21) **АБДУРАИМОВА Гулмира Абдунаби кизи**, кыргыз, 1996-жылы Өзбекстан Республикасынын Анжиан облусунун Жалалкудук районунда туулган;

22) **АБДУРАХИМОВА Шахнозахон Ханибековна**, кыргыз, 1991-жылы Өзбекстан Республикасынын Анжиан облусунун Жалалкудук районунда туулган.

Аны менен бирге балдары: 2015-жылы туулган Абдурахимов Кубанычбек, 2018-жылы туулган Абдурахимов Баймурза;

23) **АБДУРАХМАНОВ Абдулло Аскарбекович**, кыргыз, 2003-жылы туулган Тажикстан Республикасынын Согд облусунун Исфара районунда туулган;

24) **АБДУРАХМОНОВ Гани Орозбоевич**, кыргыз, 1967-жылы Тажик ССРинин Ленинабад облусунун Исфара районунда туулган;

25) **АБДУРАХМОНОВ Доуд Сайрахмонович**, кыргыз, 2004-жылы Кыргыз Республикасынын Чүй облусунун Аламүдүн районунда туулган;

26) **АБДУТОЛИПОВ Абдухолик Голибович**, кыргыз, 2004-жылы Кыргыз Республикасынын Чүй облусунун Жайыл районунда туулган;

27) **АБДУХАЛИЛОВА (Халилова) Асел Алишер кизи,** кыргыз, 2000-жылы Өзбекстан Республикасынын Анжиан облусунун Ханабад шаарында туулган;

28) **АБДУХАЛИЛОВА Гулноза Абдулазиз кизи**, кыргыз, 1996-жылы Өзбекстан Республикасынын Фергана облусунун Кувасай шаарында туулган;

29) **АБДЫРАЗАКОВ Мизроб Рахматиллоевич (Рахматиллаевич),** кыргыз, 1995-жылы Тажикстан Республикасынын Жергетал районунда туулган;

30) **АБДЫРАЗАКОВ Фармон Махмарасулович**, кыргыз, 2001-жылы Тажикстан Республикасынын Жергетал районунда туулган;

31) **АБДЫРАЗОКОВА Пазилат Асотовна**, кыргыз, 1998-жылы Тажикстан Республикасынын Жергетал районунда туулган;

32) **АБИЛОВА Дилбар Камаловна**, кыргыз, 1974-жылы Өзбек ССРинин Ташкент облусунун Юкоричирчик районунда туулган.

Аны менен бирге балдары: 2010-жылы туулган Раимкулова Алтынай, 2013-жылы туулган Раимкулов Семетей;

33) **АБИЛОВА Рахимахон Туйчиевна**, кыргыз, 1998-жылы Тажикстан Республикасынын Ленинабад облусунун Исфара районунда туулган;

34) **АБЛАЗОВ Ихбалбек Асилбекович**, кыргыз, 1993-жылы Тажикстан Республикасынын ТБАОнун Мургаб районунда туулган;

35) **АБОСОВ Саломидин Исмоилович**, кыргыз, 1987-жылы Тажик ССРинин Жергетал районунда туулган;

36) **АБСАМАТОВА Чолпонай Абдибалиевна**, кыргыз, 1990-жылы Тажик ССРинин ТБАОнун Мургаб районунда туулган;

37) **АБЫЛКАСЫМОВ Курсанбай Абдилазизович,** кыргыз, 1987-жылы Тажик ССРинин Дүйшөмбү шаарында туулган;

38) **АВАЗОВ Нуридин Сунатилоевич**, кыргыз, 2004-жылы Кыргыз Республикасынын Чүй облусунун Жайыл районунда туулган;

39) **АВАЗОВА Мунира Тохтаматовна**, кыргыз, 1997-жылы Тажикстан Республикасынын Жергетал районунда туулган;

40) **АВАЛБЕКОВА Урозгул Макситовна**, кыргыз, 1979-жылы Тажик ССРинин Курган-Төбө облусунун Яван районунда туулган.

Аны менен бирге балдары: 2003-жылы туулган Юсупова Дилноза, 2008-жылы туулган Юсупов Рустам, 2018-жылы туулган Юсупов Мухаммад;

41) **АВАЛБЕКОВА Шахноза Ахроридиновна**, кыргыз, 1999-жылы Тажикстан Республикасынын Жергетал районунда туулган;

42) **АВЗАЛОВА Сайёра Маъруфидиновна**, кыргыз, 1993-жылы Тажикстан Республикасынын Жергетал районунда туулган;

43) **АДЕМОГЛУ Нежметтин**, түрк, 1976-жылы Түркия Республикасынын Анкара шаарында туулган.

Аны менен бирге балдары: 2005-жылы туулган Адемоглу Жавит Сенжер, 2007-жылы туулган Мухаммед Саид, 2009-жылы туулган Адемоглу Хавса Нур, 2014-жылы туулган Адемоглу Селахаддин Зиё, 2016-жылы туулган Адемоглу Бушра Нур;

44) **АДИНАЕВА Сайёра Абдулобековна**, кыргыз, 1996-жылы Тажикстан Республикасынын Рудаки районунда туулган.

Аны менен бирге балдары: 2015-жылы туулган Хасанжонова Гулзода, 2018-жылы туулган Хасанжонова Сумая, 2020-жылы туулган Хасанжонова Зарина;

45) **АЗАМАТОВА Куйсиной Зайнидиновна**, кыргыз, 1960-жылы Тажик ССРинин Согд облусунун Нау районунда туулган;

46) **АЗИЗОВА Фариштамох Сафаралиевна**, кыргыз, 1998-жылы Тажикстан Республикасынын Жергетал районунда туулган;

47) **АЗИМБАЕВА Зулфия Исмаиловна**, кыргыз, 1983-жылы Кыргыз ССРинин Ош облусунун Кара-Суу районунда туулган.

Аны менен бирге балдары: 2003-жылы туулган Хасылбек кызы Зубайда, 2004-жылы туулган Хасылбек уулу Замирбек, 2009-жылы туулган Носиров Алмаз, 2012-жылы туулган Носиров Талантбек, 2015-жылы туулган Носиров Рамазон;

48) **АЙБАШОВ Михибилло**, кыргыз, 1960-жылы Тажик ССРинин Жергетал районунда туулган;

49) **АЙБАШОВА Наргиз Арифидиновна**, кыргыз, 1993-жылы Тажикстан Республикасынын Жергетал районунда туулган;

50) **АЙБАШОВА Шахноза Арфидиновна**, кыргыз, 2004-жылы Тажикстан Республикасынын Жергетал районунда туулган;

51) **АЙДАРБЕК уулу Кутманали**, кыргыз, 2004-жылы Тажикстан Республикасынын ТБАОнун Мургаб районунда туулган;

52) **АЙТБАЕВ Садирбек Эркинович**, кыргыз, 2002-жылы Өзбекстан Республикасынын Анжиан облусунун Кургантепе районунда туулган;

53) **АЙТКУЛОВ Кубанычбек Тилекбайевич**, кыргыз, 1971-жылы Тажик ССРинин ТБАОнун Мургаб районунда туулган;

54) **АКНАЗАРОВ Жанибек Ражабалиевич**, кыргыз, 1998-жылы Тажикстан Республикасынын Жергетал районунда туулган;

55) **АЛАГОЗОВ (Алагөзов) Жыргалбек Шамшидинович,** кыргыз, 1985-жылы Кыргыз ССРинин Ош облусунун Кара-Суу районунда туулган;

56) **АЛИ Барвин Ганеб**, сириялык, 1990-жылы Сирия Араб Республикасынын Алеппо шаарында туулган.

Аны менен бирге балдары: 2017-жылы туулган Балкотако Арам Халед, 2019-жылы туулган Балкотако Дариус Халед;

57) **АЛИБАЕВА (Фаёзова) Алтынай Илхомовна**, кыргыз, 1996-жылы Тажикстан Республикасынын Жергетал районунда туулган;

58) **АЛИМКУЛОВ Амин Илхамович**, кыргыз, 2004-жылы Кыргыз Республикасынын Чүй облусунун Сокулук районунда туулган;

59) **АЛИМКУЛОВА Эркиной Бекпулат кизи**, кыргыз, 1991-жылы Өзбекстан Республикасынын Анжиан облусунун Кургантепе районунда туулган;

60) **АЛИМОВ Алиакбар Курбоналиевич**, кыргыз, 2000-жылы Тажикстан Республикасынын Жергетал районунда туулган;

61) **АМАНБАЕВА Ферузахон Мухиддиновна**, кыргыз, 1987-жылы Өзбек ССРинин Анжиан облусунун Кургантепе районунда туулган;

62) **АМИРБЕКОВ Самъе Исматиллоевич (Исматиллаевич),** кыргыз, 2002-жылы Тажикстан Республикасынын Жергетал районунда туулган;

63) **АНАРБАЕВ Кудратилло Хикматович**, кыргыз, 2000-жылы Тажикстан Республикасынын Жергетал районунда туулган;

64) **АНАРБАЕВА Чолпанай Эркинжон кизи (кызы),** кыргыз, 1998-жылы Өзбекстан Республикасынын Анжиан облусунун Ханабад шаарында туулган;

65) **АРИСТАНОВ Музафар Гафорович**, кыргыз, 2002-жылы Тажикстан Республикасынын Жергетал районунда туулган;

66) **АРКЕН Майна**, кыргыз, 1986-жылы Кытай Эл Республикасынын Синьцзян-Уйгур автономиялык районунда туулган.

Аны менен бирге балдары: 2006-жылы туулган Сагынтай Акмули, 2010-жылы туулган Сагынтай Айфели, 2016-жылы туулган Сагынтай Акылай;

67) **АСАТУЛОЕВ Рахимбек Канибекович**, кыргыз, 2000-жылы Тажикстан Республикасынын Жергетал районунда туулган;

68) **АСРАРОВ Бурибай Хикматович**, кыргыз, 1957-жылы Өзбек ССРинин Ташкент облусунун Бука районунда туулган;

69) **АСРАРОВА (Душаева) Раъно Кизилбой кизи**, кыргыз, 1994-жылы Өзбекстан Республикасынын Сырдарыя облусунун Гулистан районунда туулган.

Аны менен бирге 2017-жылы туулган кызы Бурибаева Малика;

70) **АТАБЕКОВ Джурабой Боронбоевич**, кыргыз, 1987-жылы Тажик ССРинин Ленинабад облусунун Канибадам районунда туулган;

71) **АТАХОНОВА Мухайё Абдуманнобовна**, кыргыз, 1987-жылы Өзбек ССРинин Анжиан облусунун Кургантепе районунда туулган;

72) **АХМЕДОВ Исмоилжон Махмудович**, кыргыз, 1979-жылы Өзбек ССРинин Наманган облусунун Янгикурган районунда туулган;

73) **АХМЕДОВ Хасанбой Кодиржон угли**, кыргыз, 1998-жылы Өзбекстан Республикасынын Анжиан облусунун Жалалкудук районунда туулган;

74) **АХМЕДОВА Малика Жалалидин кизи (кызы),** кыргыз, 1997-жылы Өзбекстан Республикасынын Жизак облусунун Пахтакор районунда туулган;

75) **АХМЕДШАРИПОВ Тариэл Абдукадырович**, кыргыз, 1953-жылы Тажик ССРинин ТБАОнун Мургаб районунда туулган;

76) **АШИМИ Саид Арис**, афган, 1980-жылы Афганистан Ислам Республикасынын Кабул шаарында туулган;

77) **АШИМОВА Тазагул Токтосуновна**, кыргыз, 1970-жылы Тажик ССРинин Жергетал районунда туулган.

Аны менен бирге 2007-жылы туулган кызы Гиясова Ситора;

78) **АШУРОВА Майрамхон Бахтибек кизи**, кыргыз, 1997-жылы Өзбекстан Республикасынын Анжиан облусунун Ханабад шаарында туулган;

79) **БАЗАРБАЕВ Абдул-Вахид Махамматович**, кыргыз, 2004-жылы Тажикстан Республикасынын ТБАОнун Мургаб районунда туулган;

80) **БАЙДУЛЛОЕВА Рисолат Максатиллоевна**, кыргыз, 2000-жылы Тажикстан Республикасынын Жергетал районунда туулган;

81) **БАКИЕВ Асадбек Исраилжанович**, кыргыз, 2000-жылы Өзбекстан Республикасынын Анжиан облусунун Ханабад шаарында туулган;

82) **БАКИРОВА Игбол Кечкеновна**, кыргыз, 2003-жылы Тажикстан Республикасынын Жергетал районунда туулган;

83) **БАКИРОВА Майрамхон Нажмидиновна**, кыргыз, 1997-жылы Тажикстан Республикасынын Жергетал районунда туулган;

84) **БАКЫТ кызы (Бакыт кызы) Асел**, кыргыз, 1994-жылы Кыргыз Республикасынын Талас облусунун Манас районунда туулган;

85) **БАЛКО ТЕККО Юссеф Махмоуд**, сириялык, 1983-жылы Сирия Араб Республикасынын Алеппо шаарында туулган;

86) **БАЛКОТАКО Халед Махмуд**, сириялык, 1987-жылы Сирия Араб Республикасынын Алеппо шаарында туулган;

87) **БАЛКОУТКО Ялдз Махмоуд**, сириялык, 1994-жылы Сирия Араб Республикасынын Алеппо шаарында туулган;

88) **БАРУАХ Ниту**, индус, 1981-жылы Индия Республикасынын Нагаон шаарында туулган;

89) **БЕГАЛИЕВ Азамат Ойбек угли**, кыргыз, 1999-жылы Өзбекстан Республикасынын Наманган облусунун Чартак районунда туулган;

90) **БЕГАЛИЕВА (Махкамова) Садорат Хатамбековна,** кыргыз, 1988-жылы Тажик ССРинин Жергетал районунда туулган;

91) **БЕГИМКУЛОВА Феруза Багиш кизи**, кыргыз, 1995-жылы Өзбекстан Республикасынын Анжиан облусунун Кургантепе районунда туулган;

92) **БЕКМУРАДОВА Садбархон Дилшодбек кизи**, кыргыз, 1993-жылы Өзбекстан Республикасынын Анжиан облусунун Ходжаабад районунда туулган.

Аны менен бирге балдары: 2015-жылы туулган Имомназаров Омурбек, 2018-жылы туулган Имомназарова Тахмина;

93) **БЕКМУРАТОВ Дилшодбек Тухтасинович**, кыргыз, 1967-жылы Өзбек ССРинин Анжиан облусунун Ходжаабад районунда туулган;

94) **БЕКНАЗАРОВ Согинбой (Сагинбой) Матаевич,** кыргыз, 1974-жылы Өзбек ССРинин Анжиан облусунун Кургантепе районунда туулган;

95) **БЕКТЕНОВА Жумагул Нурали кизи**, кыргыз, 2000-жылы Өзбекстан Республикасынын Анжиан облусунун Кургантепе районунда туулган;

96) **БЕРДИЕВ Саидаброр Сирожидинович**, кыргыз, 1978-жылы Тажик ССРинин Шаартуз районунда туулган.

Аны менен бирге балдары: 2005-жылы туулган Сирожидинова Озода, 2006-жылы туулган Сирожидинов Соломидин, 2010-жылы туулган Сирожидинова Хамида, 2013-жылы туулган Бердиев Умар;

97) **БЕРДИКУЛОВ Азамат Абдуллажонович**, кыргыз, 1982-жылы Кыргыз ССРинин Ош облусунун Өзгөн районунда туулган;

98) **БЕРКМАМАТОВ Атабай Жайчибекович**, кыргыз, 1970-жылы Тажик ССРинин ТБАОнун Мургаб районунда туулган.

Аны менен бирге балдары: 2004-жылы туулган Жайчибекова Рабия, 2011-жылы туулган Беркмаматова Анжирхан;

99) **БОЙМУРАТОВА (Тошматова) Дилбар Абдурашидовна**, кыргыз, 1992-жылы Тажикстан Республикасынын Ленинабад облусунун Исфара районунда туулган.

Аны менен бирге балдары: 2012-жылы туулган Боймуратова Асема, 2014-жылы туулган Боймуратов Иброхим, 2017-жылы туулган Боймуратова Муслима;

(Уландысы 10-бетте)

КЫРГЫЗ РЕСПУБЛИКАСЫНЫН ЖАРАНДЫГЫНА КАБЫЛ АЛУУ ЖӨНҮНДӨ
КЫРГЫЗ РЕСПУБЛИКАСЫНЫН ПРЕЗИДЕНТИНИН
ЖАРЛЫГЫ

(Башталышы 9-бетте)

100) **БОЙМУРАТОВА Гулзода Курманбековна**, кыргыз, 1970-жылы Кыргыз ССРинин Ош шаарында туулган.

Аны менен бирге 2005-жылы туулган уулу Давидов Сулаймон;

101) **БОЙМУРОДОВА Тахмина Мухторалиевна**, кыргыз, 2001-жылы Тажикстан Республикасынын Согд облусунун Канибадам районунда туулган;

102) **БУРИБОЕВ Сарвор Сафаркулович**, кыргыз, 2003-жылы Тажикстан Республикасынын Согд облусунун Шахристан районунда туулган;

103) **БУРИЕВА Малохатхон Равшан кизи**, кыргыз, 1996-жылы Өзбекстан Республикасынын Фергана облусунун Ахунбабаев районунда туулган;

104) **БУТАЕВ Оятулло Зухурбекович**, кыргыз, 1981-жылы Тажик ССРинин Ленин районунда туулган;

105) **БУТАКУЗИЕВ Одилбек Альматович**, кыргыз, 2000-жылы Тажикстан Республикасынын Ленинабад облусунун Исфара районунда туулган;

106) **ГАНИЕВА Халича Минхожидиновна**, кыргыз, 2001-жылы Тажикстан Республикасынын Жергетал районунда туулган;

107) **ГАФУРОВ Рамазон Асатилоевич**, кыргыз, 1992-жылы Тажикстан Республикасынын Жергетал районунда туулган;

108) **ГИЯСОВ Ахкомидин Мухаматович**, кыргыз, 1999-жылы Тажикстан Республикасынын Жергетал районунда туулган;

109) **ГИЯСОВ Мухамат Абдулович**, кыргыз, 1963-жылы Тажик ССРинин Шаартуз районунда туулган;

110) **ГИЯСОВА Алтынай Абдиловна**, кыргыз, 1968-жылы Тажик ССРинин Жергетал районунда туулган.

Аны менен бирге 2003-жылы туулган уулу Ходжаев Сыймык;

111) **ГУЛОВ Байдулло Абдуллоевич**, кыргыз, 2001-жылы Тажикстан Республикасынын Жергетал районунда туулган;

112) **ГУЛОМОВА Мафтуна Анваржон кизи**, кыргыз, 1994-жылы Өзбекстан Республикасынын Анжиан облусунун Булакбашы районунда туулган;

113) **ДУМЛУ Онур (Халиль),** түрк, 1974-жылы Түркия Республикасынын Стамбул шаарындагы Бакыркёй районунда туулган;

114) **ДУСАНОВА Нуржамол Кобулжон кизи**, кыргыз, 1996-жылы Өзбекстан Республикасынын Анжиан облусунун Ходжаабад районунда туулган;

115) **ЁКУББЕКОВА Мадина Олтинбек кизи**, кыргыз, 2003-жылы Өзбекстан Республикасынын Наманган облусунун Уйчи районунда туулган;

116) **ЖААНБАЕВА Бибиойша Исламидиновна,** кыргыз, 1995-жылы Тажикстан Республикасынын Жергетал районунда туулган;

117) **ЖАНБУТАЕВА Эркиной Сапаралиевна**, кыргыз, 1983-жылы Өзбек ССРинин Фергана облусунун Кувасай районунда туулган;

118) **ЖУМАБОЕВА Хадича Жумабоевна**, кыргыз, 2012-жылы Өзбекстан Республикасынын Анжиан облусунун Кургантепе районунда туулган;

119) **ЖУМАНБОЕВА Элмира Таласбек кизи**, кыргыз, 2001-жылы Өзбекстан Республикасынын Наманган облусунун Миңбулак районунда туулган;

120) **ЗАРГАРЯН (Асанова) Эльмира Махаматалиевна**, кыргыз, 1984-жылы Кыргыз ССРинин Ош облусунун Кызыл-Кыя шаарында туулган.

Аны менен бирге 2015-жылы туулган кызы Заргарян Аделина;

121) **ЗИЯЕВ Аслбек Кобилович**, кыргыз, 1977-жылы Өзбек ССРинин Анжиан облусунун Ходжаабад районунда туулган;

122) **ИБРАГИМОВА Кунслу Тоировна**, кыргыз, 1980-жылы Казак ССРинин Гурьев облусунун Балыкшы районунда туулган;

123) **ИДИБЕКОВА Ханифа Исроиловна**, кыргыз, 2000-жылы Тажикстан Республикасынын Жергетал районунда туулган;

124) **ИКРАМОВА Октолгон Абдухаликовна**, кыргыз, 1985-жылы Өзбек ССРинин Анжиан облусунун Жалалкудук районунда туулган;

125) **ИЛИЯС уулу Давлат-Али**, кыргыз, 1992-жылы Тажикстан Республикасынын ТБАОнун Мургаб районунда туулган;

126) **ИМРАНОВ Толубек Абдуганиевич**, кыргыз, 2002-жылы Тажикстан Республикасынын Жергетал районунда туулган;

127) **ИРАЛИЕВА (Ташполотова) Гулсун Сатыбалдыевна,** кыргыз, 1959-жылы Кыргыз ССРинин Ош облусунун Баткен районунда туулган;

128) **ИРИСКУЛОВ Пайзилидин**, кыргыз, 1990-жылы Тажик ССРинин ТБАОнун Мургаб районунда туулган.

Аны менен бирге балдары: 2018-жылы туулган Ирискулова Суусархан, 2019-жылы туулган Ирискулов Даниел;

129) **ИСАЕВА (Эркабоева) Гулсана Баротовна**, кыргыз, 1994-жылы Тажикстан Республикасынын Ленинабад облусунун Ходжент районунда туулган;

130) **ИСАКОВ Хукмидинжон Одилжонович**, кыргыз, 1994-жылы Тажикстан Республикасынын Жергетал районунда туулган;

131) **ИСАМИДИНОВА Гулчехрахон Эркинбаевна**, кыргыз, 1986-жылы Өзбек ССРинин Анжиан облусунун Жалалкудук районунда туулган;

132) **ИСМАДИЯР кызы Гулжаннат,** кыргыз, 1995-жылы Тажикстан Республикасынын ТБАОнун Мургаб районунда туулган;

133) **ИСРАЙИЛОВ Амирбек Мирзомудинович**, кыргыз, 1998-жылы Тажикстан Республикасынын Жергетал районунда туулган;

134) **ИСРАИЛОВ Кенжебай Бохопович**, кыргыз, 1972-жылы Тажик ССРинин Жергетал районунда туулган.

Аны менен бирге балдары: 2004-жылы туулган Исраилов Алтынбек, 2005-жылы туулган Исраилов Шабун, 2007-жылы туулган Исраилова Тахмина, 2010-жылы туулган Исроилова Зарина;

135) **ИШАНКУЛОВА Севара Уразалиевна**, кыргыз, 1989-жылы Өзбек ССРинин Сырдарыя облусунун Бахмал районунда туулган;

136) **ЙЫЛДЫЗ Сулейман**, түрк, 1982-жылы Түркия Республикасынын Низип шаарында туулган.

Аны менен бирге балдары: 2005-жылы туулган Йылдыз Фатма, 2007-жылы туулган Йылдыз Мехмет Али, 2014-жылы туулган Йылдыз Мустафа Селим, 2020-жылы туулган Йылдыз Эртугрул;

137) **КАЛАМОВА Марияхон Мухаммадшариф кизи,** кыргыз, 1996-жылы Өзбекстан Республикасынын Фергана облусунун Риштан районунда туулган;

138) **КАЛАНДАРОВА Мухаббатхон Зокиржон кизи,** кыргыз, 1994-жылы Өзбекстан Республикасынын Анжиан облусунун Ходжаабад районунда туулган.

Аны менен бирге балдары: 2014-жылы туулган Каландарова Мухлисахон, 2019-жылы туулган Каландарова Рабига;

139) **КАМБАРАЛИЕВА Ойсанам Акбарали кизи**, кыргыз, 1997-жылы Өзбекстан Республикасынын Анжиан облусунун Жалалкудук районунда туулган.

Аны менен бирге балдары: 2016-жылы туулган Маннобжонова Мархабохон, 2018-жылы туулган Маннобжонова Луиза;

140) **КАМБАРОВ Сохидилла Исмаилович**, кыргыз, 1960-жылы Өзбек ССРинин Фергана облусунун Фергана районунда туулган;

141) **КАРИМОВ Акимбек Сапарбаевич**, кыргыз, 1988-жылы Өзбек ССРинин Анжиан облусунун Кургантепе районунда туулган;

142) **КАРИМОВ Жолдошбай Музафарович**, кыргыз, 2000-жылы Тажикстан Республикасынын Жергетал районунда туулган;

143) **КАРИМОВА Назирахон,** кыргыз, 1957-жылы Өзбек ССРинин Анжиан облусунун Жалалкудук районунда туулган;

144) **КАСЫМ Ясынжан,** кыргыз, 1984-жылы Кытай Эл Республикасынын Үрүмчү шаарында туулган;

145) **КЕЛДИБОЕВ Исломбек Илхомжон угли**, кыргыз, 2000-жылы Өзбекстан Республикасынын Анжиан облусунун Кургантепе районунда туулган;

146) **КИЗИЛБАЕВА Дилнура Абдулгоффор кизи**, кыргыз, 2003-жылы Өзбекстан Республикасынын Жизак облусунун Заамин районунда туулган;

147) **КИМСАНОВ Байышбек Жаныбекович**, кыргыз, 1996-жылы Өзбекстан Республикасынын Анжиан облусунун Кургантепе районунда туулган;

148) **КОДИРОВА Махлиёхон Абдухолик кизи**, кыргыз, 1996-жылы Өзбекстан Республикасынын Анжиан облусунун Жалалкудук районунда туулган;

149) **КОСИМОВА Айнура Чирмашовна**, кыргыз, 1989-жылы Өзбек ССРинин Анжиан облусунун Кургантепе районунда туулган.

Аны менен бирге 2013-жылы туулган уулу Саитмаматов Тимур;

150) **КУЙЛИБАЕВА (Куйлибоева) Бусавра Тулагановна,** кыргыз, 1976-жылы Өзбек ССРинин Ташкент облусунун Паркент районунда туулган.

Аны менен бирге балдары: 2005-жылы туулган Аманова Гузал, 2007-жылы туулган Аманова Ширин, 2011-жылы туулган Аманов Самадбек;

151) **КУЙЧИЕВА Динара Ибрагим кизи**, кыргыз, 1997-жылы Өзбекстан Республикасынын Наманган облусунун Чуст районунда туулган;

152) **КУЛДАШЕВА Нодира Жалоловна**, кыргыз, 1987-жылы Өзбек ССРинин Фергана облусунун Өзбекстан районунда туулган;

153) **КУРБОНБОЕВА Зилолахон Фарходбек кизи**, кыргыз, 2003-жылы Өзбекстан Республикасынын Анжиан облусунун Жалалкудук районунда туулган;

154) **КУРБОНОВ Жамшидбек Абдулхамид угли**, кыргыз, 2002-жылы Өзбекстан Республикасынын Фергана облусунун Фергана районунда туулган;

155) **КУРБОНОВ Исроилжон Эралиевич**, кыргыз, 1979-жылы Өзбек ССРинин Фергана облусунун Алтыарык районунда туулган.

Аны менен бирге балдары: 2006-жылы туулган Эралиев Файзулла, 2012-жылы туулган Эралиева Нургул;

156) **КУЧИБАЕВ Мурод Рустам угли**, кыргыз, 2003-жылы Өзбекстан Республикасынын Жизак облусунун Заамин районунда туулган;

157) **КЫНАЛЫ Эрдал**, түрк, 1979-жылы Түркия Республикасынын Османджик шаарында туулган;

158) **МАДАЛИЕВ Камбарали Хайдорали угли**, кыргыз, 1994-жылы Өзбекстан Республикасынын Наманган облусунун Чартак районунда туулган;

159) **МАДАМИНОВА Сабохат Райимжон кизи**, кыргыз, 1990-жылы Өзбек ССРинин Анжиан облусунун Кургантепе районунда туулган;

160) **МАДАТОВА Дилоромхон Рузибой кизи**, кыргыз, 2000-жылы Өзбекстан Республикасынын Фергана облусунун Ахунбабаев районунда туулган;

161) **МАЛАХОВА Малика Маматкул кизи**, кыргыз, 1991-жылы Өзбекстан Республикасынын Наманган облусунун Чуст районунда туулган;

162) **МАЛЛАЕВА Кимсаной Кахрамонжон кизи**, кыргыз, 1995-жылы Өзбекстан Республикасынын Анжиан облусунун Кургантепе районунда туулган.

Аны менен бирге 2018-жылы туулган уулу Шаккарбеков Исломбек;

163) **МАЛОХАТ Мусаеб кызы**, кыргыз, 1999-жылы Тажикстан Республикасынын Гиссар районунда туулган;

164) **МАМАДАЛИЕВА Мунира Махаматжоновна**, кыргыз, 1991-жылы Өзбек ССРинин Анжиан облусунун Жалалкудук районунда туулган.

Аны менен бирге балдары: 2014-жылы туулган Шухратбеков Ислом, 2017-жылы туулган Шухратбеков Мирлан;

165) **МАМАТНАЗАРОВА Ирискан (Ырыскан) Улукбековна**, кыргыз, 1997-жылы Тажикстан Республикасынын ТБАОнун Мургаб районунда туулган;

166) **МАМАТОВ Абдурашит Бахтияр угли**, кыргыз, 1991-жылы Өзбек ССРинин Ташкент облусунун Коммунист районунда туулган.

Аны менен бирге балдары: 2015-жылы туулган Бахтияров Абдуали, 2018-жылы туулган Бахтиярова Аида, 2019-жылы туулган Бахтиярова Алина;

167) **МАМАЮСУПОВА Ёдгорой Хусанбоевна**, кыргыз, 1984-жылы Өзбек ССРинин Анжиан облусунун Ходжаабад районунда туулган;

168) **МАМБЕТАЛИЕВА Бегайм Куттибек кизи**, кыргыз, 2002-жылы Өзбекстан Республикасынын Ташкент облусунун Бостанлык районунда туулган;

169) **МАМБЕТСЫДЫК Абдусалам**, кыргыз, 1999-жылы Кытай Эл Республикасынын Синьцзян-Уйгур автономиялык районунда туулган;

170) **МАМБЕТСЫДЫК Абдырайым**, кыргыз, 1997-жылы Кытай Эл Республикасынын Синьцзян-Уйгур автономиялык районунда туулган;

171) **МАТКОБИЛОВ Озодбек Абдурашидович**, кыргыз, 1991-жылы Өзбек ССРинин Анжиан облусунун Жалалкудук районунда туулган;

172) **МАТМУСАЕВА Гулнора Азизбековна**, кыргыз, 1992-жылы Өзбекстан Республикасынын Анжиан облусунун Ходжаабад районунда туулган;

173) **МАХАММАДЗОКИРОВ Фозилбек Ойбек угли,** кыргыз, 2000-жылы Өзбекстан Республикасынын Анжиан облусунун Ходжаабад районунда туулган;

174) **МАХКАМБОЕВА (Тукаева) Тургуной Одилжоновна,** кыргыз, 1985-жылы Өзбек ССРинин Анжиан облусунун Кургантепе районунда туулган.

Аны менен бирге 2016-жылы туулган кызы Азадбекова Мунисахон;

175) **МАХМУДОВА Гулиза Мамиржон кизи**, кыргыз, 2005-жылы Өзбекстан Республикасынын Анжиан облусунун Кургантепе районунда туулган;

176) **МИРЗААХМЕДОВА Гузалхон Кадиржоновна,** кыргыз, 1981-жылы Өзбек ССРинин Фергана облусунун Фергана районунда туулган.

Аны менен бирге балдары: 2008-жылы туулган Эркинова Иззатой, 2013-жылы туулган Хамдамов Максадбек;

177) **МИРЗАКУЛОВА Одинахон Ойбек кизи**, кыргыз, 2000-жылы Өзбекстан Республикасынын Анжиан облусунун Жалалкудук районунда туулган;

178) **МИРЗАЛИЕВА (Сулаймонова) Ойжамол Саиджон кизи**, кыргыз, 1998-жылы Өзбекстан Республикасынын Фергана облусунун Риштан районунда туулган;

179) **МИРЗАХМЕДОВА Бибисара Сайдуллаевна**, кыргыз, 1989-жылы Өзбек ССРинин Фергана облусунун Кувасай шаарында туулган;

180) **МИРЗАХМЕДОВА Динара Тиллабай кизи**, кыргыз, 1992-жылы Өзбекстан Республикасынын Анжиан облусунун Ханабад шаарында туулган.

Аны менен бирге балдары: 2015-жылы туулган Эркинбеков Нуриет, 2018-жылы туулган Эркинбекова Элина;

181) **МОФУНЛЕВИ Майкл Венупо**, нигериялык, 1989-жылы Нигерия Федеративдүү Республикасынын Бадагри шаарында туулган;

182) **МУЙДИНОВА Венера Кабир кизи**, кыргыз, 2000-жылы Өзбекстан Республикасынын Фергана облусунун Фергана районунда туулган;

183) **МУЙДИНОВА Дурдона Моминжон кизи**, кыргыз, 1992-жылы Өзбекстан Республикасынын Анжиан облусунун Жалалкудук районунда туулган;

184) **МУЛЛАБАЕВА (Шамшиева) Айнура Султаналиевна**, кыргыз, 1972-жылы Кыргыз ССРинин Ош облусунун Жалал-Абад шаарында туулган;

185) **МУСА уулу Абдул-Рахим**, кыргыз, 2002-жылы Тажикстан Республикасынын ТБАОнун Мургаб районунда туулган;

186) **МУТАЛИПОВ Асадбек Саидмурод угли**, кыргыз, 2002-жылы Өзбекстан Республикасынын Анжиан облусунун Кургантепе районунда туулган;

187) **МУХТОРОВА Рузихон Махсуд кизи**, кыргыз, 1999-жылы Өзбекстан Республикасынын Анжиан облусунун Кургантепе районунда туулган;

188) **НИШАНБАЕВ Абдумалик Асатуллаевич**, кыргыз, 1959-жылы Өзбек ССРинин Фергана облусунун Кува районунда туулган;

189) **НИШАНБАЕВА (Карабаева) Уразгул Нишанбаевна,** кыргыз, 1961-жылы Өзбек ССРинин Фергана облусунун Фергана районунда туулган;

190) **НОСИРОВА Гулзина Эркинбек кизи**, кыргыз, 1996-жылы Өзбекстан Республикасынын Анжиан облусунун Кургантепе районунда туулган;

191) **НУРМАТОВА (Илёсова) Сожида Хасановна**, кыргыз, 1983-жылы Өзбек ССРинин Фергана облусунун Ахунбабаев районунда туулган.

Аны менен бирге балдары: 2006-жылы туулган Дониёров Абдурасул, 2009-жылы туулган Дониёров Абдурашид, 2012-жылы туулган Дониёров Мухаммадисо;

192) **НУРМАТОВА Кумушой Уринбой кизи**, кыргыз, 1991-жылы Өзбекстан Республикасынын Анжиан облусунун Ходжаабад районунда туулган;

193) **НУРУНБАЕВА (Аджибаева) Таджибиби**, кыргыз, 1949-жылы Тажик ССРинин Ленинабад облусунун Исфара районунда туулган;

194) **ОДИЛБЕКОВ Русланбек Иброхимович**, кыргыз, 1988-жылы Өзбек ССРинин Фергана облусунун Фергана районунда туулган;

195) **ОНОРБОЕВА Ойдин Хабибулло кизи**, кыргыз, 1999-жылы Өзбекстан Республикасынын Анжиан облусунун Мархамат районунда туулган;

196) **ОРОЗОВ Михидин Фатиевич**, кыргыз, 1985-жылы Тажик ССРинин Жергетал районунда туулган;

197) **ОТАБЕКОВА Насийкат Усмонбековна**, кыргыз, 1988-жылы Өзбек ССРинин Наманган облусунун Янгикурган районунда туулган;

198) **ПАЗЫЛОВА Алымкан Маматасуновна**, кыргыз, 1981-жылы Кыргыз ССРинин Ош облусунун Совет районунда туулган;

199) **РАМАЕВ Фахриддин Шербоевич**, кыргыз, 1973-жылы Өзбек ССРинин Фергана облусунун Фергана районунда туулган.

(Уландысы 11-бетте)

КЫРГЫЗ РЕСПУБЛИКАСЫНЫН ЖАРАНДЫГЫНА КАБЫЛ АЛУУ ЖӨНҮНДӨ
КЫРГЫЗ РЕСПУБЛИКАСЫНЫН ПРЕЗИДЕНТИНИН
ЖАРЛЫГЫ

(Башталышы 10-бетте)

Аны менен бирге 2004-жылы туулган кызы Шербоева Мадинахон Фахриддин кизи;

200) **РАХМАНОВА Нурмила Дуйшаевна**, кыргыз, 1993-жылы Өзбекстан Республикасынын Анжиан облусунун Кургантепе районунда туулган.

Аны менен бирге 2016-жылы туулган кызы Хакимжанова Нуриана;

201) **САБЗИНА Сулайман кызы**, кыргыз, 2001-жылы Тажикстан Республикасынын Жергетал районунда туулган;

202) **САБИРОВА (Байматова) Дилнозахон Ташланбековна**, кыргыз, 1982-жылы Өзбек ССРинин Анжиан облусунун Кургантепе районунда туулган.

Аны менен бирге балдары: 2006-жылы туулган Айбиллаев Асадбек, 2010-жылы туулган Айбиллаева Айзирек, 2013-жылы туулган Айбиллаев Нурмухамет;

203) **САЙИДОВА Шарифмо Исмоиловна**, кыргыз, 2001-жылы Тажикстан Республикасынын Жергетал районунда туулган;

204) **САЙМАХМАДОВ Нурмухамед Джумахмодович**, кыргыз, 2004-жылы Кыргыз Республикасынын Түй облусунун Жайыл районунда туулган;

205) **САЙРАХМОНОВА Мадина Бурхоновна**, кыргыз, 1998-жылы Тажикстан Республикасынын Жергетал районунда туулган;

206) **САЛИЕВ Шамил (Абдикаримович)**, кыргыз, 1986-жылы Кыргыз ССРинин Ош облусунун Фрунзе районунда туулган.

Аны менен бирге балдары: 2017-жылы туулган Абдикаримов Ибрагим, 2020-жылы туулган Абдикаримов Иляз;

207) **САЛОХИДИНОВ Азизбек Имяминович**, кыргыз, 2001-жылы Тажикстан Республикасынын Жергетал районунда туулган;

208) **САРИБОЕВА Зулфия Ахмадалиевна**, кыргыз, 1989-жылы Өзбек ССРинин Фергана облусунун Алтыарык районунда туулган;

209) **САРКАРОВА Зухрахон Баходир кизи**, кыргыз, 1993-жылы Өзбекстан Республикасынын Анжиан облусунун Кургантепе районунда туулган;

210) **САТИЕВ Мамасали Бекжолович**, кыргыз, 2003-жылы Тажикстан Республикасынын ТБАОнун Мургаб районунда туулган;

211) **СОБИРОВА Маржона Шухратжон кизи**, кыргыз, 2004-жылы Өзбекстан Республикасынын Анжиан облусунун Булакбашы районунда туулган;

212) **СОДИКОВА Мухлиса Ойбек кизи**, кыргыз, 2002-жылы Өзбекстан Республикасынын Жизак облусунун Заамин районунда туулган;

213) **СОТВОЛДИЕВА Хамидахон Мухторалиевна**, кыргыз, 1983-жылы Өзбек ССРинин Фергана облусунун Риштан районунда туулган;

214) **СУБХАНКУЛОВ Бексултан Рашитович**, кыргыз, 1999-жылы Тажикстан Республикасынын Жергетал районунда туулган;

215) **СУНУНБЕКОВ Бекомон Дониёрбек угли**, кыргыз, 2004-жылы Өзбекстан Республикасынын Наманган облусунун Чартак районунда туулган;

216) **СУПИБЕКОВА Орозгул Мирзаолим кизи (кызы),** кыргыз, 1997-жылы Өзбекстан Республикасынын Анжиан облусунун Кургантепе районунда туулган;

217) **СУРАНОВ Асомидин Махмазайирович**, кыргыз, 1999-жылы Тажикстан Республикасынын Жергетал районунда туулган;

218) **ТАДЖИБАЕВА Гулкайыр Исмановна**, кыргыз, 2002-жылы Тажикстан Республикасынын ТБАОнун Мургаб районунда туулган;

219) **ТАДЖИЕВ Каныбек Худойбердиевич**, кыргыз, 1971-жылы Тажик ССРинин Ленинабад облусунун Ходжент районунда туулган;

220) **ТАДЖИКБАЙ уулу Абдулкысас**, кыргыз, 1992-жылы Тажикстан Республикасынын ТБАОнун Мургаб районунда туулган;

221) **ТАИРОВ Зоиржон Куватбекович**, кыргыз, 1995-жылы Тажикстан Республикасынын Жергетал районунда туулган;

222) **ТАИРОВ Икромидин Алдакулович**, кыргыз, 1987-жылы Тажик ССРинин Жергетал районунда туулган.

Аны менен бирге балдары: 2010-жылы туулган Таиров Рухулло, 2012-жылы туулган Алдакулов Лутфулло;

223) **ТАШТАНОВ Нематулло Махабатович**, кыргыз, 2003-жылы Кыргыз Республикасынын Түй облусунун Жайыл районунда туулган;

224) **ТАШТАНОВА Сайноза Абдувалиевна**, кыргыз, 1999-жылы Тажикстан Республикасынын Жергетал районунда туулган;

225) **ТЕМИРОВ Файзулло Саъдуллоевич**, кыргыз, 2004-жылы Кыргыз Республикасынын Түй облусунун Жайыл районунда туулган;

226) **ТЕМИРОВА Зулайхо Валижон кизи**, кыргыз, 1992-жылы Өзбекстан Республикасынын Фергана облусунун Риштан районунда туулган;

227) **ТЕМИРХОЖАЕВА (Темирхожоева) Жээнгул Алашовна,** кыргыз, 1981-жылы Тажик ССРинин ТБАОнун Мургаб районунда туулган.

Аны менен бирге балдары: 2007-жылы туулган Аманиллаева Хабиба, 2010-жылы туулган Аманиллаева Умми-Хадича, 2012-жылы туулган Шаимов Абдулрашид, 2016-жылы туулган Аманиллаев Алинур;

228) **ТИЛЛАБАЕВА Роза Бахтияровна**, кыргыз, 1998-жылы Кыргыз Республикасынын Жалал-Абад облусунун Сузак районунда туулган;

229) **ТОГАЕВА Хадича Душабой кизи**, кыргыз, 2002-жылы Өзбекстан Республикасынын Жизак облусунун Пахтакор районунда туулган;

230) **ТОЖИБОЕВА Интизор Зулуновна**, кыргыз, 1972-жылы Өзбек ССРинин Анжиан облусунун Кургантепе районунда туулган;

231) **ТОЙГОНБАЙ уулу Ташыбек**, кыргыз, 2003-жылы Тажикстан Республикасынын ТБАОнун Мургаб районунда туулган;

232) **ТОКТОРОВА Зинат Таировна**, кыргыз, 1974-жылы Тажик ССРинин ТБАОнун Мургаб районунда туулган.

Аны менен бирге балдары: 2005-жылы туулган Сулайман уулу Абдумалик, 2012-жылы туулган Хожомуратова Бүрахим;

233) **ТОЛУБАЕВ Чингиз (Чынгыз) Хаитбаевич**, кыргыз, 1986-жылы Тажик ССРинин Жергетал районунда туулган;

234) **ТОХТОМАТОВ Авзалшо Дехконбайевич**, кыргыз, 2003-жылы Тажикстан Республикасынын Жергетал районунда туулган;

235) **ТОШМАТОВ Файзидин Акрамович**, кыргыз, 1986-жылы Тажик ССРинин Жергетал районунда туулган;

236) **ТОШПУЛАТОВА Гулсанам Исмоилжон кизи**, кыргыз, 1996-жылы Өзбекстан Республикасынын Фергана облусунун Учкуприк районунда туулган;

237) **ТУЙЧИБОЕВА Зухрахон Хасанбой кизи**, кыргыз, 2000-жылы Өзбекстан Республикасынын Фергана облусунун Багдад районунда туулган;

238) **ТУЙЧИЕВА Гулбурак Тогайбек кизи**, кыргыз, 1995-жылы Өзбекстан Республикасынын Анжиан облусунун Жалалкудук районунда туулган;

239) **ТУПЧИБАЕВА Хатича Хасанбоевна**, кыргыз, 1990-жылы Өзбек ССРинин Фергана облусунун Кувасай шаарында туулган;

240) **ТУРАТОВ Куфлидин Ибраимович**, кыргыз, 1989-жылы Тажик ССРинин Жергетал районунда туулган.

Аны менен бирге балдары: 2014-жылы туулган Туратов Бурхували, 2016-жылы туулган Туратов Абдували, 2018-жылы туулган Туратов Умар, 2019-жылы туулган Туратов Эляр;

241) **ТУРГУНБОЕВА Гулнигор Убайдулла кизи**, кыргыз, 1992-жылы Өзбекстан Республикасынын Анжиан облусунун Жалалкудук районунда туулган;

242) **ТУРДИЕВА Гулзода Юсуфжон кизи**, кыргыз, 1999-жылы Өзбекстан Республикасынын Наманган облусунун Чуст районунда туулган;

243) **ТУРДИМАМАТОВА Гулчирой Улугбек кизи**, кыргыз, 1997-жылы Өзбекстан Республикасынын Анжиан облусунун Жалалкудук районунда туулган;

244) **ТУРСУНАЛИЕВА Дилшода Алишер кизи**, кыргыз, 1995-жылы Өзбекстан Республикасынын Намаган облусунун Янгикурган районунда туулган;

245) **ТУХТАМУХАММАТОВА (Тохтамухамматова) Айназик Акилбек кизи**, кыргыз, 2000-жылы Өзбекстан Республикасынын Анжиан облусунун Булакбашы районунда туулган;

246) **УКИШЕВА Умирхон Хосилбек кизи**, кыргыз, 1994-жылы Өзбекстан Республикасынын Анжиан облусунун Кургантепе районунда туулган;

247) **УММАТАЛИЕВ Одилбек Орипович**, кыргыз, 1990-жылы Өзбек ССРинин Анжиан облусунун Ходжаабад районунда туулган;

248) **УРАЗБОЕВ Рамазан Рустамович**, кыргыз, 2004-жылы Кыргыз Республикасынын Түй облусунун Ысык-Ата районунда туулган;

249) **УСАРОВ Тойиржон Жиянбоевич**, кыргыз, 1956-жылы Өзбек ССРинин Анжиан облусунун Ворошилов районунда туулган;

250) **УСАРОВА Озода Бойтуман кизи**, кыргыз, 1997-жылы Өзбекстан Республикасынын Наманган облусунун Чуст районунда туулган;

251) **УСМАНОВ Максадбек Мадумарович**, кыргыз, 1979-жылы Өзбек ССРинин Наманган облусунун Чартак районунда туулган;

252) **УСМАНОВ Элдор Мадумарович**, кыргыз, 1984-жылы Өзбек ССРинин Наманган облусунун Чартак районунда туулган;

253) **УСМОНОВ Жиянтой Тургунали угли**, кыргыз, 1992-жылы Өзбекстан Республикасынын Фергана облусунун Алтыарык районунда туулган;

254) **УСУБАЛИЕВА Элмира Мухаммад кизи**, кыргыз, 1996-жылы Өзбекстан Республикасынын Наманган облусунун Чуст районунда туулган;

255) **УТАРОВ Замирбек Абдумаликович**, кыргыз, 1988-жылы Өзбек ССРинин Анжиан облусунун Кургантепе районунда туулган.

Аны менен бирге балдары: 2013-жылы туулган Абдумаликова Рохатой, 2016-жылы туулган Абдумаликова Бермет;

256) **ХАИДИЛО кызы Бахригул**, кыргыз, 1995-жылы Тажикстан Республикасынын Жергетал районунда туулган;

257) **ХАИТМАТОВ Таштанбек Адилбекович**, кыргыз, 2001-жылы Тажикстан Республикасынын Жергетал районунда туулган;

258) **ХАЙДАРОВ Шайдилло Сунаттилович**, кыргыз, 1985-жылы Өзбек ССРинин Фергана облусунун Фергана районунда туулган;

259) **ХАЙТБАЕВ Абдурахим Акилбек угли**, кыргыз, 1998-жылы Өзбекстан Республикасынын Анжиан облусунун Ходжаабад районунда туулган;

260) **ХАКИМОВ Абубасир Хожахматович**, кыргыз, 2002-жылы Тажикстан Республикасынын Жергетал районунда туулган;

261) **ХАЛБАЕВ Ахтам Ахкомович,** кыргыз, 1997-жылы Тажикстан Республикасынын Жергетал районунда туулган;

262) **ХАМРАЕВА Замирахон Сапаралиевна**, кыргыз, 1987-жылы Өзбек ССРинин Сырдария облусунун Ильичев районунда туулган.

Аны менен бирге балдары: 2008-жылы туулган Махаматсадикова Зарина, 2009-жылы туулган Хамраев Дастан, 2011-жылы туулган Хамраев Аскат;

263) **ХАМРОЕВА Мохигул Сафарали кизи**, кыргыз, 1992-жылы Өзбекстан Республикасынын Фергана облусунун Өзбекстан районунда туулган;

264) **ХАСАНОВА Дилором Йулчибой кизи**, кыргыз, 1998-жылы Өзбекстан Республикасынын Анжиан облусунун Мархамат районунда туулган;

265) **ХАСИКО Фарзанд Исмат**, курд, 1974-жылы Сирия Араб Республикасынын Алеппо шаарында туулган;

266) **ХАФЕЗИ Ахмад Фарид**, афган, 1965-жылы Афганистан Ислам Республикасынын Кундуз шаарында туулган;

267) **ХОДЖАШЕВ Айтмамат Илиясиддинович**, кыргыз, 1985-жылы Өзбек ССРинин Анжиан облусунун Советабад шаарында туулган;

268) **ХОДЖИЕВ Алишер Хамдамжонович**, кыргыз, 1999-жылы Тажикстан Республикасынын Жергетал районунда туулган;

269) **ХОЖИМАТОВА Зулфия Хусановна**, кыргыз, 1990-жылы Өзбек ССРинин Анжиан облусунун Мархамат районунда туулган;

270) **ХОЛМУРОТОВ Убайдилло Абдулкосимович**, кыргыз, 1989-жылы Өзбек ССРинин Анжиан облусунун Кургантепе районунда туулган;

271) **ХОЛОВ Наврузбек Зайнидинович**, кыргыз, 2003-жылы Тажикстан Республикасынын Жергетал районунда туулган;

272) **ХУДАЙНАЗАРОВ Обидин Мухиддинович**, кыргыз, 1997-жылы Тажикстан Республикасынын Жергетал районунда туулган;

273) **ХУСАНОВ Зокиржон Рузиевич**, кыргыз, 1968-жылы Өзбек ССРинин Анжиан облусунун Кургантепе районунда туулган;

274) **ЧИГИРОВ Мусажон Туйчиевич**, кыргыз, 1978-жылы Өзбек ССРинин Фергана облусунун Багдад шаарында туулган;

275) **ЧИНИБЕКОВА Нафиса Одилжон кизи**, кыргыз, 1992-жылы Өзбекстан Республикасынын Наманган облусунун Чуст районунда туулган;

276) **ЧУЯНОВА Гулзода Абдурасул кизи**, кыргыз, 1995-жылы Өзбекстан Республикасынын Фергана облусунун Алтыарык районунда туулган;

277) **ЧЫБЫЕВ Биймырза Дуйшенбекович**, кыргыз, 1967-жылы Кыргыз ССРинин Ысык-Көл облусунун Рыбачье шаарында туулган;

278) **ШАВКАТОВА Аида Шухратовна**, кыргыз, 2013-жылы Өзбекстан Республикасынын Анжиан облусунда туулган;

279) **ШАКИРОВА Кизлархон Солижоновна**, кыргыз, 1990-жылы Өзбек ССРинин Фергана облусунун Фергана районунда туулган;

280) **ШАМУРЗАЕВ Карорматуло (Караматуло) Хурсанович,** кыргыз, 2000-жылы Тажикстан Республикасынын Жергетал районунда туулган;

281) **ШАМУРЗАЕВА (Шомурзаева) Мухабат Миноваровна**, кыргыз, 2001-жылы Тажикстан Республикасынын Жергетал районунда туулган;

282) **ШАМЫРЗАЕВА (Шомурзаева, Шарипова) Махбубахон Махмадувалиевна**, кыргыз, 1970-жылы Тажик ССРинин Жергетал районунда туулган.

Аны менен бирге балдары: 2005-жылы туулган Шамырзаев Ражабали, 2009-жылы туулган Шамырзаев Юсуф;

283) **ШЕРАЛИЕВА Анзиратхон Насиридин кизи (Насиридиновна),** кыргыз, 1993-жылы Өзбекстан Республикасынын Анжиан облусунун Кургантепе районунда туулган;

284) **ШЕРМАТОВА Клара Таваккал кизи**, кыргыз, 2000-жылы Өзбекстан Республикасынын Анжиан облусунун Кургантепе районунда туулган;

285) **ШОМИРОВА Феруза Сайдулло кизи**, кыргыз, 1991-жылы Өзбекстан Республикасынын Фергана облусунун Язъяван районунда туулган.

Аны менен бирге 2011-жылы туулган уулу Хамидуллаев Мухаммадали;

286) **ШУКУРОВА (Хужаназарова) Гулнозахон Араббой кизи**, кыргыз, 1996-жылы Өзбекстан Республикасынын Анжиан облусунун Жалалкудук районунда туулган;

287) **ЭГАМБЕРДИЕВА Хуршидахон Мирзали кизи**, кыргыз, 1996-жылы Өзбекстан Республикасынын Фергана облусунун Риштан районунда туулган;

288) **ЭРГАШЕВА Зарифа Йулдаш кизи**, кыргыз, 1998-жылы Өзбекстан Республикасынын Жизак облусунун Бахмал районунда туулган;

289) **ЭРКИНОВ Акмал Абдурашидович**, кыргыз, 1985-жылы Өзбек ССРинин Наманган облусунун Туракурган районунда туулган;

290) **ЭРМАТОВА Нилуфар Эгамберди кизи**, кыргыз, 2001-жылы Өзбекстан Республикасынын Фергана облусунун Фергана районунда туулган;

291) **ЭШОНКУЛОВА (Исаева) Салия**, кыргыз, 1944-жылы Өзбек ССРинин Анжиан облусунун Кургантепе районунда туулган;

292) **ЮЛДАШОВА Маъмурахон Солижоновна**, кыргыз, 1988-жылы Өзбек ССРинин Анжиан облусунун Анжиан районунда туулган;

293) **ЮНУСАЛИЕВ Самадбек Равшанбек угли**, кыргыз, 2001-жылы Өзбекстан Республикасынын Анжиан облусунун Кургантепе районунда туулган;

294) **ЮСУПОВА (Астанова) Нилуфар Якубжон кизи,** кыргыз, 1993-жылы Өзбекстан Республикасынын Анжиан облусунун Жалалкудук районунда туулган;

295) **ЮСУПОВА Мукаддасхон Курбонали кизи**, кыргыз, 1992-жылы Өзбекстан Республикасынын Фергана облусунун Риштан районунда туулган.

Аны менен бирге балдары: 2014-жылы туулган Мукумжонова Элмирахон, 2019-жылы туулган Мукумжонов Нуртилек;

296) **ЯКУБОВА Гулжамол Авазбек кизи**, кыргыз, 1993-жылы Өзбекстан Республикасынын Анжиан облусунун Жалалкудук районунда туулган.

Аны менен бирге 2015-жылы туулган кызы Анварбекова Раяна;

297) **ЯНДАШЕВА Орзигул Таслимбаевна**, кыргыз, 1989-жылы Өзбек ССРинин Наманган облусунун Чуст районунда туулган;

298) **ЯХШИЛИКОВА (Душабаева) Хайриниса Кузикаевна,** кыргыз, 1979-жылы Өзбек ССРинин Жизак облусунун Заамин районунда туулган.

Аны менен бирге балдары: 2004-жылы туулган Содиков Абдусамад, 2007-жылы туулган Содикова Нафиса, 2010-жылы туулган Содиков Алибек.

2. Бул Жарлык кол коюлган күндөн тартып күчүнө кирет.

Кыргыз Республикасынын
Президенти **С.ЖАПАРОВ**

Бишкек ш., 2021-жылдын 18-октябры, ПЖ №467

КЫРГЫЗ РЕСПУБЛИКАСЫНЫН ЖАРАНДЫГЫНА КАБЫЛ АЛУУ ЖӨНҮНДӨ

КЫРГЫЗ РЕСПУБЛИКАСЫНЫН ПРЕЗИДЕНТИНИН

ЖАРЛЫГЫ

Кыргыз Республикасынын Конституциясынын 70-беренесинин 7-бөлүгүнө, «Кыргыз Республикасынын жарандыгы жөнүндө» Кыргыз Республикасынын Мыйзамынын 14-беренесинин 2-бөлүгүнө, 28-беренесинин 1-бөлүгүнүн 1 жана 2-пункттарына, 2-бөлүгүнө ылайык, ошондой эле Кыргыз Республикасынын Президентине караштуу Жарандык маселелери боюнча комиссиянын сунушун эске алып, **токтом кылам:**

1. Кыргыз Республикасынын жарандыгына кабыл алуу жөнүндө төмөнкү адамдардын өтүнүчтөрү канааттандырылсын:

1) **АБДИХАЛИМОВА (Хайдарова) Хушнидахон Абдуманнон кизи**, өзбек, 1997-жылы Өзбекстан Республикасынын Анжиан облусунун Мархамат районунда туулган;

2) **АБДУВАЛИЕВ Арсланбек Абдулкосумович**, кыргыз, 2001-жылы Тажикстан Республикасынын Жергетал районунда туулган;

3) **АБДУВАЛИЕВА Умеда Алиевна**, кыргыз, 1993-жылы Тажикстан Республикасынын Ленинабад облусунун Исфара районунда туулган;

4) **АБДУВАЛИЕВА Шахрибони Имаралиевна**, кыргыз, 2003-жылы Тажикстан Республикасынын Жергетал районунда туулган;

5) **АБДУВАПОВ Эрлан Арыстанбекович**, кыргыз, 2001-жылы Россия Федерациясынын Кемеров облусунда туулган;

6) **АБДУЖАББОРОВА Кундузой Юлдашалиевна**, кыргыз, 1973-жылы Өзбек ССРинин Фергана районунда туулган;

7) **АБДУЛАКОВА Сабира Ысаковна**, кыргыз, 2001-жылы Тажикстан Республикасынын Жергетал районунда туулган;

8) **АБДУЛАЛИЕВА Акмарал Мурзаалиевна**, кыргыз, 1996-жылы Кыргыз Республикасынын Ош шаарында туулган.

Аны менен бирге 2020-жылы туулган кызы Ташбек кызы Розалин;

9) **АБДУЛЛАЖОНОВА Махбуба Абдужабборовна**, өзбек, 1973-жылы Өзбек ССРинин Наманган облусунун Касансай районунда туулган;

10) **АБДУЛЛАЕВА Нозигул Абдурахим кизи**, өзбек, 1991-жылы Өзбекстан Республикасынын Анжиан облусунун Пахтаабад районунда туулган;

11) **АБДУЛЛАЕВ Бексултон Гайрат угли**, кыргыз, 1996-жылы Өзбекстан Республикасынын Анжиан облусунун Ходжаабад районунда туулган;

12) **АБДУЛЛАЕВ Мурза Шакирович**, кыргыз, 1961-жылы Тажик ССРинин Ленинабад облусунун Пролетар районунда туулган;

13) **АБДУЛЛАЕВА Галбубу Холбоевна**, кыргыз, 1991-жылы Тажик ССРинин Ленинабад облусунун Канибадам районунда туулган;

14) **АБДУЛЛАЕВА (Касымова) Канзатой Усмоновна,** кыргыз, 1963-жылы Кыргыз ССРинин Ош облусунда туулган;

15) **АБДУЛЛОЕВ Абубакр Абдулахатович**, кыргыз, 2003-жылы Кыргыз Республикасынын Баткен облусунун Баткен районунда туулган;

16) **АБДУЛЛОЕВ (Абдуллаев) Жоми Суйундукович,** кыргыз, 1999-жылы Тажикстан Республикасынын Жергетал районунда туулган;

17) **АБДУЛЛОЕВА (Сидикова) Асал Эргашевна**, кыргыз, 1953-жылы Тажик ССРинин Ленинабад облусунун Канибадам районунда туулган;

18) **АБДУМАЛИКОВА Гулхаё Акмалжон кизи**, өзбек, 2000-жылы Өзбекстан Республикасынын Анжиан облусунун Пахтаабад районунда туулган;

19) **АБДУМУТАЛОВА Мохинур Ароббой кизи**, өзбек, 1992-жылы Өзбекстан Республикасынын Анжиан облусунун Кургантепе районунда туулган;

20) **АБДУРАЗАКОВА Шахзодахон Абдумуминовна,** өзбек, 1983-жылы Өзбек ССРинин Анжиан облусунун Пахтаабад районунда туулган;

21) **АБДУРАИМОВА Айтбубу Саматовна**, кыргыз, 1994-жылы Тажикстан Республикасынын Жергетал районунда туулган.

Аны менен бирге балдары: 2013-жылы туулган Хамидов Бахридин, 2015-жылы туулган Хамидов Бегзод;

22) **АБДУРАИМОВА Махфуза Ботиралиевна**, кыргыз, 1998-жылы туулган Тажикстан Республикасынын Ленинабад облусунда туулган;

23) **АБДУРАСУЛОВА (Кунакова) Ферузахон Холмаматовна**, өзбек, 1986-жылы Өзбек ССРинин Анжиан облусунун Пахтаабад районунда туулган;

24) **АБДУРИЕВА Муяссархон Ортикназаровна**, кыргыз, 1986-жылы Өзбек ССРинин Фергана облусунун Риштан районунда туулган;

25) **АБДУРОЗИКОВА Гулчехрахон Махаммадиёровна,** уйгур, 1990-жылы Өзбек ССРинин Анжиан облусунун Пахтаабад районунда туулган;

26) **АБДУСАТАРОВ Джусупбек Муслимидинович**, кыргыз, 2001-жылы Тажикстан Республикасынын ТБАОнун Мургаб районунда туулган;

27) **АБДУХАЛИКОВА (Тажибаева) Сайлихон Муйдиновна**, өзбек, 1976-жылы Өзбек ССРинин Анжиан облусунун Жалалкудук районунда туулган;

28) АБДЫРАХМАНОВА Айчурак Сайитовна**, кыргыз, 1972-жылы Тажик ССРинин ТБАОнун Мургаб районунда туулган;**

29) АБДЫРАХМАНОВА Бубузарбап Джусупжановна, кыргыз, 1978-жылы Тажик ССРинин ТБАОнун Мургаб районунда туулган;

30) **АБЖАМИЛОВА (Тукурова) Тулгоной Эркинжон кизи,** кыргыз, 1995-жылы Өзбекстан Республикасынын Ханабад шаарында туулган;

31) **АБИЛОВА Угилхон Улугбек кизи**, өзбек, 1993-жылы Өзбекстан Республикасынын Анжиан облусунун Кургантепе районунда туулган;

32) **АБИТОВА Элиза Аклбек кизи**, кыргыз, 1998-жылы Өзбекстан Республикасынын Ханабад шаарында туулган;

33) **АБЛАЗОВА Одинахон Абладжоновна,** өзбек, 1980-жылы Өзбек ССРинин Анжиан облусунун Анжиан районунда туулган;

34) **АБОСОВА Мунира Исмоиловна**, кыргыз, 2001-жылы Тажикстан Республикасынын Жергетал районунда туулган;

35) **АБСАТАРОВА Назгул Абсатаровна**, кыргыз, 1998-жылы Тажикстан Республикасынын ТБАОнун Мургаб районунда туулган;

36) **АВАЗОВА Жумагул Абдулхамидовна**, кыргыз, 1999-жылы Тажикстан Республикасынын Жергетал районунда туулган;

37) **АВАЗОВА Марзия Абдулхамид кызы**, кыргыз, 1998-жылы Тажикстан Республикасынын Жергетал районунда туулган;

38) **АВАЗОВА Назокат Илиёсовна (Ильёсовна),** кыргыз, 1962-жылы Тажик ССРинин Шаартуз районунда туулган;

39) **АВАСХАНОВА Гуласал Нурализода,** тажик, 2001-жылы Өзбекстан Республикасынын Фергана облусунун Сох районунда туулган;

40) **АДИЛОВА Дилафруз Додарбековна,** кыргыз, 1994-жылы Тажикстан Республикасынын Жергетал районунда туулган;

41) **АЗИЗОВА Зийнат Гафуровна,** кыргыз, 1984-жылы Тажик ССРинин Жергетал районунда туулган.

Аны менен бирге балдары: 2014-жылы туулган Каарова Мадина, 2015-жылы туулган Кааров Нурислам, 2017-жылы туулган Кааров Нурмухамед;

42) **АЗИЗОВА Ташбуву Шарофовна**, кыргыз, 1978-жылы Тажик ССРинин Жергетал районунда туулган;

43) **АЗИМЖОНОВ Файзуллох Абдимамат угли**, кыргыз, 1993-жылы Өзбекстан Республикасынын Анжиан облусунун Булак-Баши районунда туулган;

44) **АЗИМОВА (Эргашева) Нилуфар Адилжановна**, өзбек, 1979-жылы Кыргыз ССРинин Ош шаарында туулган;

45) **АЙТАНОВА (Туманбаева) Лайлихон Сотволдиевна,** кыргыз, 1979-жылы Өзбек ССРинин Кувасай шаарында туулган;

46) **АЙТИЕВА Омина Расуловна**, кыргыз, 2002-жылы Тажикстан Республикасынын Жергетал районунда туулган;

47) **АКБАРОВА (Мамадинова) Холидахон Азимовна,** өзбек, 1972-жылы Өзбек ССРинин Анжиан облусунун Пахтаабад районунда туулган;

48) **АКБЕРДИЕВА Малика Касымовна**, кыргыз, 1984-жылы Тажик ССРинин Жергетал районунда туулган.

Аны менен бирге балдары: 2005-жылы туулган Жолдошова Гузал, 2007-жылы туулган Жолдошова Айзат, 2010-жылы туулган Джолдошова Айпери, 2013-жылы туулган Жолдошова Айгерим, 2014-жылы туулган Жолдошов Аалымбек, 2017-жылы туулган Жолдошов Мундуз, 2017-жылы туулган Жолдошова Кундуз;

49) **АКТАЕВА Тожинисо,** кыргыз, 1956-жылы Тажик ССРинин Жергетал районунда туулган;

50) **АЛАЙЧИЕВА Кыймат Хакимовна**, кыргыз, 1995-жылы Тажикстан Республикасынын Жергетал районунда туулган;

51) **АЛАНБОЕВА Нозигул Кенжаевна**, кыргыз, 1985-жылы Өзбек ССРинин Анжиан облусунун Жалалкудук районунда туулган;

52) **АЛВАЕВ Мурад Женгишвоевич**, кыргыз, 1974-жылы Өзбек ССРинин Ташкент облусунун Бостанлык районунда туулган.

Аны менен бирге 2005-жылы туулган уулу Женгишвоев Муслим;

53) **АЛИЕВ Алмазбек Шабунович**, кыргыз, 2001-жылы Тажикстан Республикасынын Жергетал районунда туулган;

54) **АЛИЕВА Маржона Шабуновна**, кыргыз, 2000-жылы Тажикстан Республикасынын Жергетал районунда туулган;

55) **АЛИЕВА Фаридахон Абдурахмоновна**, кыргыз, 1985-жылы Өзбек ССРинин Фергана облусунда туулган;

56) **АМАНБАЕВА Дилмира Исматиллаевна**, кыргыз, 1985-жылы Өзбек ССРинин Наманган облусунда туулган;

57) **АМАНБОЕВА Кумуш Дехконбой кизи**, кыргыз, 2002-жылы Өзбекстан Республикасынын Ташкент облусунун Паркент районунда туулган;

58) **АНДАЛИПОВА Умида Олжобаевна**, кыргыз, 1998-жылы Тажикстан Республикасынын Жергетал районунда туулган;

59) **АПАЗОВА Зулайка Анарбаевна,** кыргыз, 1999-жылы Тажикстан Республикасынын ТБАОнун Мургаб районунда туулган;

60) **АПЫЗОВ Бахап Белекбаевич,** кыргыз, 2004-жылы Тажикстан Республикасынын Жергетал районунда туулган;

61) **АРАПОВА Назимахон Аскаралиевна**, өзбек, 1988-жылы Кыргыз ССРинин Ош облусунун Ленин районунда туулган;

62) **АРАПОВА Насибахон Аскаралиевна**, өзбек, 1987-жылы Өзбек ССРинин Анжиан облусунун Пахтаабад районунда туулган;

63) **АСАНАЛИЕВА (Карасартова) Нургул Садинбаевна,** кыргыз, 1971-жылы Кыргыз ССРинин Ош облусунун Совет районунда туулган;

64) **АСАНОВА Ойнурахон Тошмаматовна**, кыргыз, 1984-жылы Өзбек ССРинин Фергана облусунун Фергана районунда туулган.

Аны менен бирге 2010-жылы туулган кызы Усмонова Мадина;

65) **АСАТИЛЛАЕВА Гулиза Тухтамат кизи**, кыргыз, 1999-жылы Өзбекстан Республикасынын Кувасай шаарында туулган;

66) **АСОЕВА Нигора Исаевна**, кыргыз, 2005-жылы Тажикстан Республикасынын Жергетал районунда туулган;

67) **АСОМИДИНОВА Гулхаёт Рахматулло кизи**, кыргыз, 1995-жылы Өзбекстан Республикасынын Фергана облусунун Алтыарык районунда туулган;

68) **АСРАНОВА (Бабабекова) Ёкутой Расуловна**, өзбек, 1983-жылы Өзбек ССРинин Фергана облусунун Фергана районунда туулган;

69) **АТАКУЛОВА Бужамал Тагаевна**, кыргыз, 1975-жылы Тажик ССРинин Яван районунда туулган.

Аны менен бирге балдары: 2005-жылы туулган Джакипов Доолотбек, 2007-жылы туулган Джакипов Абдурасул, 2016-жылы туулган Джакыпов Руслан, 2018-жылы туулган Ашымов Шамиль;

70) **АТАКУЛОВА (Эшиева) Юлдузхон Исмонали**, кыргыз, 1998-жылы Өзбекстан Республикасынын Наманган облусунун Туракурган районунда туулган;

71) **АФИЗОВА Манзурахон Жамалидиновна,** кыргыз, 2003-жылы Тажикстан Республикасынын Согд облусунун Исфара районунда туулган;

72) **АХАТОВА Динара Туйгунбековна**, кыргыз, 2005-жылы Тажикстан Республикасынын Жергетал районунда туулган;

73) **АХБУТАЕВА Наргиза Аскар кизи**, кыргыз, 2001-жылы Өзбекстан Республикасынын Жизак облусунун Заамин районунда туулган;

74) **АХЁЕВА Паймона Мусоевна**, кыргыз, 1989-жылы Тажик ССРинин Гарм районунда туулган;

75) **АХМАДЖОНОВА (Жалалова) Рахнамо Косимовна,** өзбек, 1983-жылы Өзбек ССРинин Анжиан облусунун Пахтаабад районунда туулган;

76) **АХМЕДОВ Давлат Ёкубжонович**, кыргыз, 1981-жылы Тажик ССРинин Ленинабад облусунун Исфара районунда туулган;

77) **АХМЕДОВА Зулфия Хошимовна**, кыргыз, 1986-жылы Тажик ССРинин Ленинабад облусунун Канибадам районунда туулган;

78) **АШИРБЕКОВА Элиза Эргешовна**, кыргыз, 2001-жылы Тажикстан Республикасынын Жергетал районунда туулган;

79) **АШИРОВА Одинахон Мирзахмат кизи**, кыргыз, 1998-жылы Өзбекстан Республикасынын Наманган облусунун Янгикурган районунда туулган;

80) **АШУРОВА Дилнозахон Солижоновна**, кыргыз, 1986-жылы Өзбек ССРинин Анжиан облусунун Жалалкудук районунда туулган;

81) **АШУРОВА (Кучкарова) Муборахон (Муборакхон) Ганижоновна,** уйгур, 1987-жылы Өзбек ССРинин Анжиан облусунун Пахтаабад районунда туулган;

82) **БАЙДАДАЕВА Мунисхон Камилжановна,** өзбек, 1984-жылы Өзбек ССРинин Наманган облусунда туулган;

83) **БАЙДУЛАЕВ Кыдыратулло Оятиллоевич**, кыргыз, 2003-жылы Кыргыз Республикасынын Чүй облусунун Сокулук районунда туулган;

84) **БАЙМАТОВА (Мамажонова) Шахноза Жабаралиевна,** өзбек, 1987-жылы Өзбек ССРинин Анжиан облусунда туулган;

85) **БАЙМАТОВА Шахноз Рахимжоновна**, кыргыз, 1985-жылы Тажик ССРинин Жергетал районунда туулган.

Аны менен бирге балдары: 2006-жылы туулган Абдуллаев Джамолидин, 2007-жылы туулган Абдуллаев Качканбай, 2009-жылы туулган Абдуллаева Сайохат, 2014-жылы туулган Абдуллаева Сумая;

86) **БАЙМУРЗАЕВА Гулкадас Салиевна**, кыргыз, 1977-жылы Тажик ССРинин Жергетал районунда туулган;

87) **БАЙЫШ уулу Нурмухамед**, кыргыз, 2003-жылы Тажикстан Республикасынын ТБАОнун Мургаб районунда туулган;

88) **БАКИРОВ Алтынбек Кутбидинович**, кыргыз, 2002-жылы Тажикстан Республикасынын Жергетал районунда туулган;

89) **БАКИРОВА Гулзод Контура кизи**, кыргыз, 2000-жылы Өзбекстан Республикасынын Жизак облусунун Дустлик районунда туулган;

90) **БАКИРОВА Дилфуза Эркиновна,** уйгур, 1977-жылы Өзбек ССРинин Анжиан облусунун Пахтаабад районунда туулган;

91) **БАКИРОВ Рахимбек Бегалиевич**, кыргыз, 2002-жылы Тажикстан Республикасынын Жергетал районунда туулган;

92) **БАЛТАБАЕВ Амирхамза Фахриддинович**, кыргыз, 2002-жылы Тажикстан Республикасынын Жергетал районунда туулган;

93) **БАЛТАБАЕВА Хадича Ахлидиновна**, кыргыз, 2004-жылы Кыргыз Республикасынын Чүй облусунун Сокулук районунда туулган;

94) **БАТИРОВА (Каюмова) Зувайдахон Азимовна**, уйгур, 1983-жылы Өзбек ССРинин Анжиан облусунун Пахтаабад районунда туулган;

95) **БАТИРОВА Махпират Райимжановна**, кыргыз, 1957-жылы Өзбек ССРинин Анжиан облусунун Жалалкудук районунда туулган;

96) **БАХОВИДИН кызы Атиргүл**, кыргыз, 2003-жылы Тажикстан Республикасынын Жергетал районунда туулган;

97) **БЕГМАТОВ Балажон Михрожович**, кыргыз, 2000-жылы Тажикстан Республикасынын Жергетал районунда туулган;

98) **БЕГМАТОВА Дилором Исламидиновна**, кыргыз, 2001-жылы Тажикстан Республикасынын Жергетал районунда туулган;

99) **БЕКЕБАЕВА Гулмира Исмадияровна**, кыргыз, 1993-жылы Тажикстан Республикасынын ТБАОнун Мургаб районунда туулган;

100) **БЕКЖОЛОВА Азизбубу (Азизбүбү) Саипжановна,** кыргыз, 1979-жылы Тажик ССРинин ТБАОнун Мургаб районунда туулган.

Аны менен бирге балдары: 2008-жылы туулган Ошуров Зиннураин, 2010-жылы туулган Ошурова Сапаргул, 2013-жылы туулган Насиров Умар;

101) **БЕРДИКУЛОВ Савирбек Кочганович**, кыргыз, 1974-жылы Тажик ССРинин Ленинабад облусунун Пролетар районунда туулган.

Аны менен бирге балдары: 2007-жылы туулган Бердикулов Сапарали, 2016-жылы туулган Савирбекзода Сумайя;

102) **БЕРДИКУЛОВА (Турдикулова) Гулбайра Муминовна,** кыргыз, 1970-жылы Тажик ССРинин Пролетар районунда туулган;

103) **БЕРДИКУЛОВ Саматбой Кочганович**, кыргыз, 1967-жылы Тажик ССРинин Ленинабад облусунун Пролетар районунда туулган;

104) **БИЛАЛОВ Михибулло Хабибилоевич (Хабибиллоевич),** кыргыз, 1979-жылы Тажик ССРинин Жергетал районунда туулган;

105) **БОБОЕВА Махсудахон Кахорзода**, тажик, 1991-жылы Өзбекстан Республикасынын Фергана облусунун Сох районунда туулган;

106) **БОЗАРБОЕВА Фируза Турсунбоевна**, түркмөн, 1992-жылы Каракалпакстан Республикасынын Амударыя районунда туулган;

107) **БОИМБЕТОВА Феруза Хасаналиевна**, кыргыз, 1984-жылы Өзбек ССРинин Наманган облусунун Касансай районунда туулган;

108) **БУВАЖОНОВА Гулбахор Тохтаралиевна (Тухтаралиевна),** өзбек, 1987-жылы Өзбек ССРинин Анжиан облусунун Мархамат районунда туулган;

109) **БУРХАНОВ Алишер Сайдахматович**, кыргыз, 2002-жылы Тажикстан Республикасынын Жергетал районунда туулган;

110) **БУРХАНОВА (Кутбидинова) Мархабо Шомахматовна (Шомахаматовна),** кыргыз, 1989-жылы Тажик ССРинин Жергетал районунда туулган.

Аны менен бирге балдары: 2010-жылы туулган Бурханов Алишер, 2015-жылы туулган Бурханова Халима, 2018-жылы туулган Бурханов Абубакр;

111) **БУРХОНОВА (Бурханова) Тохтохан Ходжиевна (Ходжаевна),** кыргыз, 1992-жылы Тажикстан Республикасынын Жергетал районунда туулган.

Аны менен бирге 2017-жылы туулган уулу Хошвактов Мухаммед;

112) **БУТАКУЛОВА Бумайрам Анарбаевна**, кыргыз, 1954-жылы Өзбек ССРинин Анжиан облусунун Кургантепе районунда туулган;

113) **ВАЛИЕВА Зубайда Абдилбахобовна**, кыргыз, 2000-жылы Тажикстан Республикасынын Жергетал районунда туулган;

(Уландысы 13-бетте)

КЫРГЫЗ РЕСПУБЛИКАСЫНЫН ЖАРАНДЫГЫНА КАБЫЛ АЛУУ ЖӨНҮНДӨ

КЫРГЫЗ РЕСПУБЛИКАСЫНЫН ПРЕЗИДЕНТИНИН

ЖАРЛЫГЫ

(Башталышы 12-бетте)

114) **ВАХАБОВА (Акбарова) Шоира Рахимжоновна**, өзбек, 1990-жылы Кыргыз ССРинин Жалал-Абад облусунун Сузак районунда туулган;

115) **ВОЙИТОВА Махлиёхон Икромжоновна**, уйгур, 1987-жылы Өзбек ССРинин Анжиан облусунун Пахтаабад районунда туулган;

116) **ГАДЖИЕВ Яшар Алиярович**, азербайжан, 1999-жылы Казакстан Республикасынын Жамбул облусунун Мерке районунда туулган;

117) **ГАЖИРОВА Мухтасар Нимонжоновна**, кыргыз, 1998-жылы Тажикстан Республикасынын Жергетал районунда туулган;

118) **ГАППАРОВ Нурали Султанович**, кыргыз, 1980-жылы Өзбек ССРинин Жизак облусунда туулган.

Аны менен бирге балдары: 2008-жылы туулган Султанов Шахзод, 2010-жылы туулган Султанова Роза, 2012-жылы туулган Султанов Руслан;

119) **ГАФАРАЛИЕВ Гайрат Сайнозимович**, кыргыз, 2001-жылы Тажикстан Республикасынын Жергетал районунда туулган;

120) **ГАФАРОВА Айнагул (Айнагүл) Исоевна**, кыргыз, 1993-жылы Тажикстан Республикасынын Жергетал районунда туулган.

Аны менен бирге балдары: 2013-жылы туулган Сайитова Рукия, 2015-жылы туулган Сайитов Илияс, 2017-жылы туулган Сайитов Зубайыр;

121) **ГАФУРОВ Умедали Орозалиевич**, кыргыз, 2002-жылы Тажикстан Республикасынын Жергетал районунда туулган;

122) **ГЕНЖЕБАЙ кызы Бубуамина,** кыргыз, 1998-жылы Тажикстан Республикасынын ТБАОнун Мургаб районунда туулган.

Аны менен бирге 2019-жылы туулган кызы Ырыскулова Дария;

123) **ГИЯСОВА (Гиясов) Айсара Хабибулло кызы**, кыргыз, 1998-жылы Тажикстан Республикасынын Жергетал районунда туулган;

124) **ГИЯСОВА Лола Рустамовна,** тажик, 1996-жылы Тажикстан Республикасынын Жергетал районунда туулган;

125) **ГИЯСОВА Сайлихон Мухаматовна,** кыргыз, 1996-жылы Тажикстан Республикасынын Жергетал районунда туулган;

126) **ГОЖОБАЕВА Кантайым Азимовна**, кыргыз, 1993-жылы Тажикстан Республикасынын ТБАОнун Мургаб районунда туулган;

127) **ГУБАРОВА Рахия (Цунферовна),** дунган, 1998-жылы Кыргыз Республикасынын Чүй облусунун Чүй районунда туулган;

128) **ГУЛОМОВА Ходичахон Абдумуталибовна**, өзбек, 1976-жылы Өзбек ССРинин Фергана облусунун Фергана районунда туулган;

129) **ГУЛЬМАХМАДОВА (Кадырова) Майраммох Мамадалиевна**, кыргыз, 1971-жылы Тажик ССРинин Шаартуз районунда туулган.

Аны менен бирге 2007-жылы туулган кызы Гульмахмадова Райхона;

130) **ГЫДЫРМЫШОВ Нуртилек Бекжолович**, кыргыз, 1994-жылы Тажикстан Республикасынын ТБАОнун Мургаб районунда туулган;

131) **ДАВЛАТБЕК кызы Бубузумурат**, кыргыз, 2000-жылы Тажикстан Республикасынын ТБАОнун Мургаб районунда туулган;

132) **ДАВЛАТБЕКОВА Субхия Ахмадбековна**, кыргыз, 1987-жылы Тажик ССРинин Жергетал районунда туулган;

133) **ДАВЛАТШОЕВ Орифжон Гайратшоевич**, кыргыз, 2002-жылы Тажикстан Республикасынын Жергетал районунда туулган;

134) **ДАВЛЯТОВ Икромидин Шахобидинович**, кыргыз, 2000-жылы Тажикстан Республикасынын Жергетал районунда туулган;

135) **ДАДАЖОНОВА Жамилахон Ахтамовна**, өзбек, 1985-жылы Өзбек ССРинин Фергана облусунун Фергана районунда туулган;

136) **ДЕХКОНБОЕВА Ферузахон Донёрбек кизи**, өзбек, 1999-жылы Өзбекстан Республикасынын Анжиан облусунун Кургантепе районунда туулган;

137) **ДЖАКИПОВ Максатбек Джаркынбаевич**, кыргыз, 2004-жылы Тажикстан Республикасынын ТБАОнун Мургаб районунда туулган;

138) **ДЖАКИПОВ (Джакыпов) Тойчубек Ашымович,** кыргыз, 1975-жылы Тажик ССРинин ТБАОнун Мургаб районунда туулган;

139) **ДЖАНЖИГИТОВА Мавлуда Джурабековна**, кыргыз, 1999-жылы Тажикстан Республикасынын Ленинабад облусунун Канибадам районунда туулган;

140) **ДЖАПАРОВ Бекжол Нуриллаевич**, кыргыз, 2005-жылы Тажикстан Республикасынын Жергетал районунда туулган;

141) **ДЖОБИРОВА Бурул Хикматилоевна**, кыргыз, 2004-жылы Кыргыз Республикасынын Чүй облусунун Аламүдүн районунда туулган;

142) **ДЖОМИЕВ Масхуд Асрорович**, кыргыз, 2004-жылы Кыргыз Республикасынын Чүй облусунун Ысык-Ата районунда туулган;

143) **ДЖУЛАЕВА Буухан (Бүүхан) Маматжумаевна**, кыргыз, 1988-жылы Тажик ССРинин ТБАОнун Мургаб районунда туулган.

Аны менен бирге балдары: 2010-жылы туулган Неткабылова Бубуракия, 2012-жылы туулган Алишеров Тойчубек, 2015-жылы туулган Алишерова Бубугузал, 2017-жылы туулган Неткабылова Муслима;

144) **ДЖУМАБАЕВА Айсалкын Довуткуловна,** кыргыз, 1996-жылы Тажикстан Республикасынын ТБАОнун Мургаб районунда туулган;

145) **ДЖУРАБАЕВ Джамшед Абдуалиевич**, кыргыз, 2002-жылы Тажикстан Республикасынын Согд облусунун Канибадам районунда туулган;

146) **ДЖУРАБАЕВА Гулноза Абдурашидовна**, өзбек, 1987-жылы Өзбек ССРинин Анжиан облусунда туулган;

147) **ДЖУРАЕВ Джамшед Идибоевич**, кыргыз, 1994-жылы Тажикстан Республикасынын Дүйшөнбү шаарында туулган;

148) **ДЖУРАЕВА (Абдулхамитова) Фирузахон Гиёсхоновна**, тажик, 1989-жылы Өзбек ССРинин Фергана облусунун Риштан районунда туулган;

149) **ДУВАНАЕВА Тахмина Суюнбайевна**, кыргыз, 1999-жылы Тажикстан Республикасынын Жергетал районунда туулган;

150) **ДУЙШОНБАЙ кызы Эльза**, кыргыз, 2002-жылы Тажикстан Республикасынын ТБАОнун Мургаб районунда туулган;

151) **ЖАМОЛДИНОВА Зиёдахон Зайнобидин кизи**, өзбек, 2002-жылы Өзбекстан Республикасынын Анжиан облусунда туулган;

152) **ЖАНАБИЛОВА Джайлогуль Калыковна**, кыргыз, 1967-жылы Кыргыз ССРинин Ысык-Көл облусунун Ысык-Көл районунда туулган.

Аны менен бирге 2005-жылы туулган уулу Утамбетов Мухаммет;

153) **ЖАПАРОВА Наргиза Акимовна**, кыргыз, 1998-жылы Тажикстан Республикасынын Жергетал районунда туулган;

154) **ЖАПАРОВА Фарида Сайдвалиевна**, кыргыз, 1997-жылы Тажикстан Республикасынын Жергетал районунда туулган;

155) **ЖЕЕНБЕКОВ Нурали Абдуразакович**, кыргыз, 2003-жылы Тажикстан Республикасынын Жергетал районунда туулган;

156) **ЖЕНАЛИЕВА Айчурок (Айчүрөк) Мусаевна**, кыргыз, 1993-жылы Тажикстан Республикасынын Жергетал районунда туулган;

157) **ЖЕНАЛИЕВА Анаргул (Анаргул Бохоповна) Бахоповна**, кыргыз, 1991-жылы Тажикстан Республикасынын Жергетал районунда туулган.

Аны менен бирге балдары: 2013-жылы туулган Ибрагимова Аида, 2015-жылы туулган Ибрагимов Михидин, 2019-жылы туулган Ибрагимов Муродил;

158) **ЖОЛДУБАЕВА (Нуруллаева) Гузаль Анваровна,** өзбек, 1968-жылы Өзбек ССРинин Ташкент облусунун Янгиюл районунда туулган.

Аны менен бирге 2004-жылы туулган кызы Зоитова Гавхар Каныбек кизи;

159) **ЖОНИБЕКОВА Шозода Абдухалим кизи**, кыргыз, 1994-жылы Өзбекстан Республикасынын Анжиан облусунун Кургантепе районунда туулган;

160) **ЖОРАЕВА (Жураева, Сидикова) Дурдонахон Акрамжоновна**, өзбек, 1983-жылы Өзбек ССРинин Анжиан облусунун Мархамат районунда туулган;

161) **ЖУМАБЕКОВ (Джумабеков) Али Камичибекович (Камчибекович),** кыргыз, 1972-жылы Тажик ССРинин Жергетал районунда туулган.

Аны менен бирге балдары: 2004-жылы туулган Камчибеков Валижон, 2005-жылы туулган Камчибеков Курсанжон, 2009-жылы туулган Камчибеков Нишон, 2011-жылы туулган Джумабеков Ашуржон;

162) **ЖУМАБЕКОВА (Джумабекова, Хасанбаева) Мутабар Жумабековна,** кыргыз, 1972-жылы Тажик ССРинин Яван районунда туулган;

163) **ЖУМАБОЕВА Зулфия Жумабой кизи**, кыргыз, 2009-жылы Өзбекстан Республикасынын Анжиан облусунун Кургантепе районунда туулган;

164) **ЖУМАЕВ Набижон Баходирович**, кыргыз, 2002-жылы Тажикстан Республикасынын Согд облусунун Шахристан районунда туулган;

165) **ЖУМАЕВ Турсунали Шомидинович**, кыргыз, 1996-жылы Тажикстан Республикасынын Жергетал районунда туулган;

166) **ЖУСУПОВ Мухлис Жеенбаевич**, кыргыз, 2000-жылы Тажикстан Республикасынын Жергетал районунда туулган;

167) **ЖУСУПОВА (Темирова) Хаиткуль**, тажик, 1958-жылы Өзбек ССРинин Анжиан облусунун Кургантепе районунда туулган;

168) **ЗАЙИРОВ Сыймык Сайбурхонович**, кыргыз, 2003-жылы Тажикстан Республикасынын Жергетал районунда туулган;

169) **ЗАЙНИДИНОВ Абубакир Абибуллаевич**, кыргыз, 1981-жылы Тажик ССРинин ТБАОнун Мургаб районунда туулган.

Аны менен бирге балдары: 2005-жылы туулган Абубакир кызы Фатима, 2006-жылы туулган Абубакир уулу Абунур, 2011-жылы туулган Абибуллоев Абдыганы;

170) **ЗАЙНИДИНОВА Айгул Аманиллаевна**, кыргыз, 1978-жылы Тажик ССРинин ТБАОнун Мургаб районунда туулган;

171) **ЗАКИРОВ Караматулло Сулайманович**, кыргыз, 2004-жылы Тажикстан Республикасынын Жергетал районунда туулган;

172) **ЗАРДИЕВА Гулжамол Жумахматовна**, кыргыз, 1986-жылы Тажик ССРинин Жергетал районунда туулган;

173) **ЗИКИРОВА Муборак Абдулфатоевна,** кыргыз, 1997-жылы Тажикстан Республикасынын Жергетал районунда туулган;

174) **ЗИКИРОВА Пулахан Зувурбековна**, кыргыз, 1973-жылы Тажик ССРинин Жергетал районунда туулган.

Аны менен бирге балдары: 2003-жылы туулган Орозалиева Динара, 2006-жылы туулган Насирова Мунара, 2012-жылы туулган Насирова Нуриза;

175) **ЗИЯЕВА Дилафруз Абдуллобековна,** кыргыз, 1989-жылы Тажик ССРинин Жергетал районунда туулган;

176) **ЗУВУРОВА (Ашурбекзод) Саёра Ашурбековна**, кыргыз, 1990-жылы Тажик ССРинин Жергетал районунда туулган.

Аны менен бирге балдары: 2010-жылы туулган Гуломиддинова Фарангиз, 2012-жылы туулган Зувурова Мехрангез, 2014-жылы туулган Зувуров Нурислам, 2017-жылы туулган Зувуров Нурбек;

177) **ИБРАГИМОВА Айтолгон (Айтолган) Тоировна,** кыргыз, 1987-жылы Казак ССРинин Гурьев облусунун Балыкши районунда туулган;

178) **ИБРАГИМОВА Хонзодахон Нурилло кизи**, лөлү 1992-жылы Өзбекстан Республикасынын Наманган облусунда туулган;

179) **ИБРАГИМОВА Элмира Абдигапаровна**, кыргыз, 1998-жылы Тажикстан Республикасынын ТБАОнун Мургаб районунда туулган;

180) **ИБРАИМОВА Айжаркын Айтбаевна**, кыргыз, 1997-жылы Тажикстан Республикасынын ТБАОнун Мургаб районунда туулган;

181) **ИБРАИМОВА Зулпия Айилчиевна**, кыргыз, 1978-жылы Тажик ССРинин ТБАОнун Мургаб районунда туулган.

Аны менен бирге балдары: 2009-жылы туулган Дуйшобай кызы Бубужумагул, 2011-жылы туулган Медетов Абубакир;

182) **ИЛЁСОВА Ханифахон Хасан кизи**, өзбек (кыргыз) 1993-жылы Өзбекстан Республикасынын Фергана облусунун Ахунбабаев районунда туулган;

183) **ИЛЯСОВ Галдарали Махмадгиёсович**, кыргыз, 2002-жылы Тажикстан Республикасынын Жергетал районунда туулган;

184) **ИМОМАЛИЕВ Лутфулло Исматиллаевич**, кыргыз, 1994-жылы Тажикстан Республикасынын Жергетал районунда туулган;

185) **ИМРОНОВА Мадина Имомалиевна**, кыргыз, 2001-жылы Тажикстан Республикасынын Жергетал районунда туулган;

186) **ИРАЛИЕВ Абдурашит,** кыргыз, 1955-жылы Тажик ССРинин Ленинабад облусунун Исфара районунда туулган;

187) **ИРКИБОЕВА (Иркибаева) Угулой Мамадалиевна,** кыргыз, 1999-жылы Тажикстан Республикасынын Ленинабад облусунун Исфара районунда туулган;

188) **ИСАКОВА Мафтуна Икрамовна**, өзбек, 1989-жылы Өзбек ССРинин Анжиан облусунун Избаскан районунда туулган;

189) **ИСМАИЛОВ Иёми Максутович**, кыргыз, 1962-жылы Тажик ССРинин Исфара шаарында туулган;

190) **ИСМАИЛОВА Барчинай Исмаиловна,** кыргыз, 1997-жылы Тажикстан Республикасынын Жергетал районунда туулган.

Аны менен бирге балдары: 2017-жылы туулган Авазов Фирдавс, 2019-жылы туулган Авазов Имрон;

191) **ИСМАНОВ Чынгыз Махмуджонович,** кыргыз, 2004-жылы Кыргыз Республикасынын Чүй облусунун Ысык-Ата районунда туулган;

192) **ИСМОИЛОВА Заррина Рустамовна,** кыргыз, 1990-жылы Өзбек ССРинин Бекабад шаарында туулган;

193) **ИСМОИЛОВА Гулбахор Турсиновна**, өзбек, 1978-жылы Өзбек ССРинин Анжиан облусунун Балыкчы районунда туулган;

194) **ИСМОИЛОВА Мавжудахон Эргашевна**, өзбек, 1981-жылы Өзбек ССРинин Анжиан облусунун Жалалкудук районунда туулган;

195) **ИСМОНОВА Олтиной Азаматовна**, өзбек, 1984-жылы Өзбек ССРинин Анжиан облусунун Кургантепе районунда туулган;

196) **ИСРОИЛОВА Дурдона Абубакир кизи**, кыргыз, 2000-жылы Өзбекстан Республикасынын Жизак облусунун Арнасай районунда туулган;

197) **ЙУЛДОШЕВА Дилдора Бозорбоевна**, өзбек, 1983-жылы Өзбек ССРинин Наманган облусунун Чартак районунда туулган;

198) **КАДИРОВА (Обабакирова) Махфузахон Ибрагимовна,** өзбек, 1979-жылы Өзбек ССРинин Анжиан облусунун Пахтаабад районунда туулган;

199) **КАДИРОВА Озода Исматиллоевна**, кыргыз, 2004-жылы Тажикстан Республикасынын Жергетал районунда туулган;

200) **КАДЫРОВ Саитбек Джумабаевич**, кыргыз, 1982-жылы Тажик ССРинин ТБАОнун Мургаб районунда туулган;

201) **КАЛАНДАРОВА Гулизор Додожоновна**, кыргыз, 1995-жылы Тажикстан Республикасынын Жергетал районунда туулган;

202) **КАЛАНДАРОВА Замрат Сабыровна**, кыргыз, 2003-жылы Тажикстан Республикасынын Жергетал районунда туулган;

203) **КАЛАНДАРОВА (Маматова) Манзурахон Данияровна,** өзбек, 1965-жылы Өзбек ССРинин Анжиан облусунун Пахтаабад районунда туулган;

204) **КАМАРОВ Алипбек Асилбекович**, кыргыз, 1998-жылы Тажикстан Республикасынын ТБАОнун Мургаб районунда туулган;

205) **КАМАРОВА Айнура Бекназаровна**, кыргыз, 1995-жылы Тажикстан Республикасынын Жергетал районунда туулган;

206) **КАМБАРОВА (Акбарова) Шохсанам Иномжоновна,** өзбек, 1989-жылы Өзбек ССРинин Анжиан облусунун Избаскан районунда туулган;

207) **КАМБАРОВ Алисомон Махмаёкубович**, кыргыз, 2004-жылы Кыргыз Республикасынын Чүй облусунун Сокулук районунда туулган;

208) **КАМОЛДИНОВА Саодатхон Абдумалик кизи**, кыргыз, 1994-жылы Өзбекстан Республикасынын Фергана облусунун Кувасай шаарында туулган;

209) **КАМЧИБЕКОВ Куфлидин Жайлобайевич,** кыргыз, 2004-жылы Тажикстан Республикасынын Жергетал районунда туулган;

210) **КАМЧИБЕКОВА Айседеп Коконбековна**, кыргыз, 1987-жылы Тажик ССРинин ТБАОнун Мургаб районунда туулган.

Аны менен бирге балдары: 2012-жылы туулган Абылкасымов Ариет, 2013-жылы туулган Абылкасымов Алмаз, 2016-жылы Абдилазизов Абдулвахид;

211) **КАНАТБЕК кизи Юлдузхон**, кыргыз, 1996-жылы Тажикстан Республикасынын Ленинабад облусунун Исфара районунда туулган;

212) **КАРАБАЕВ Пирмамат (Пирмахмат) Аюбович**, кыргыз, 1998-жылы Тажикстан Республикасьшын Жергетал районунда туулган;

213) **КАРАШЕВА Шахноза Пулатовна**, кыргыз, 1986-жылы Өзбек ССРинин Сырдария облусунун Ильичевск районунда туулган;

214) **КАРИМОВА Зухрохон Икромовна**, өзбек, 1983-жылы Өзбек ССРинин Анжиан облусунун Пахтаабад районунда туулган;

215) **КАСИМОВА Шафоат Тиллабековна**, кыргыз, 1999-жылы Тажикстан Республикасынын Жергетал районунда туулган;

216) **КАСЫМ кызы Элиза**, кыргыз, 1993-жылы Кыргыз Республикасынын Ош шаарында туулган;

217) **КАСЫМОВА (Шайдулло кызы) Умеда**, кыргыз, 1990-жылы Тажик ССРинин Жергетал районунда туулган.

Аны менен бирге балдары: 2012-жылы туулган Касымова Дилноза, 2013-жылы туулган Касымов Ходжимурод, 2015-жылы туулган Касымов Сайдмурод;

218) **КАЮМОВА Фарзона Рашидовна**, кыргыз, 2003-жылы Тажикстан Республикасынын Жергетал районунда туулган;

219) **КЕНЖАЕВ Хабибулло Омонбаевич**, кыргыз, 1960-жылы Өзбек ССРинин Наманган облусунун Касансай районунда туулган;

220) **КЕНЖАЕВА Алина Сулейманбековна**, кыргыз, 2004-жылы Тажикстан Республикасынын Согд облусунун Чкаловск шаарында туулган;

221) **КЕНЖАЕВА Нилуфар Кадиржановна**, кыргыз, 1987-жылы Өзбек ССРинин Анжиан облусунун Жалалкудук районунда туулган.

Аны менен бирге балдары: 2010-жылы туулган Шарипова Айгуль, 2014-жылы туулган Шарипова Айжамал;

(Уландысы 14-бетте)

Кыргыз Республикасынын мамлекеттик расмий гезити
Эркин-Тоо

КЫРГЫЗ РЕСПУБЛИКАСЫНЫН ЖАРАНДЫГЫНА КАБЫЛ АЛУУ ЖӨНҮНДӨ КЫРГЫЗ РЕСПУБЛИКАСЫНЫН ПРЕЗИДЕНТИНИН

ЖАРЛЫГЫ

(Башталышы 13-бетте)

222) **КЕНДЖАЕВА Зухайли Хаитбоевна**, кыргыз, 2004-жылы Тажикстан Республикасынын Рудаки районунда туулган;
223) **КИПЧАКОВА Сабохат Неъматиллоевна**, кыргыз, 2000-жылы Тажикстан Республикасынын Жергетал районунда туулган;
224) **КОДИРОВА (Алишерова) Угилой Ярбековна**, кыргыз, 1988-жылы Өзбек ССРинин Фергана облусунун Алтыарык районунда туулган;
225) **КОДИРОВА Шохигул Рустамовна**, өзбек, 1989-жылы Өзбек ССРинин Наманган облусунун Үчкурган районунда туулган;
226) **КОЙЧУМАНОВ Таалайбек Эгамбердиевич**, кыргыз, 2003-жылы Тажикстан Республикасынын Жергетал районунда туулган;
227) **КОКОНОВ Газбек Хурсандович**, кыргыз, 2001-жылы Тажикстан Республикасынын Жергетал районунда туулган;
228) **КОРАБОЕВА Сохибахон Рахмонбердиевна**, өзбек, 1989-жылы Өзбек ССРинин Анжиан облусунда Ходжаабад районунда туулган;
229) **КОСИМЖОНОВА Ойида Собиржон кизи**, өзбек, 1998-жылы Өзбекстан Республикасынын Фергана облусунун Фергана районунда туулган;
230) **КОСИМОВА Зухрахон Нематжон кизи**, өзбек, 1996-жылы Өзбекстан Республикасынын Анжиан шаарында туулган;
231) **КОСИМОВА Сейдана Лутфуллоевна,** кыргыз, 2004-жылы Кыргыз Республикасынын Баткен облусунун Баткен районунда туулган;
232) **КУВАТБЕКОВА Гулпочо Фазилидиновна,** кыргыз, 1999-жылы Тажикстан Республикасынын Жергетал районунда туулган;
233) **КУВАТБЕКОВА Гулшаир Фазилидиновна**, кыргыз, 1997-жылы Тажикстан Республикасынын Жергетал районунда туулган;
234) **КУДАЙБЕРДИЕВ Дуйшобай Харыбекович,** кыргыз, 1961-жылы Тажик ССРинин ТБАОнун Мургаб районунда туулган;
235) **КУЛДОШЕВ Анорбой Турдибекович,** кыргыз, 1956-жылы Тажик ССРинин Ленинабад облусунун Пролетар районунда туулган;
236) **КУЛДОШЕВА (Ниязалиева) Турсун Токтошовна,** кыргыз, 1961-жылы Кыргыз ССРинин Ош облусунун Лейлек районунда туулган;
237) **КУЛИЕВА Бегайым Латипджоновна (Латипжоновна),** кыргыз, 1993-жылы Тажикстан Республикасынын Жергетал районунда туулган;
238) **КУПАЙСИНОВА Фотима Юсуфжон кизи**, кыргыз, 2001-жылы Өзбекстан Республикасынын Фергана облусунун Риштан районунда туулган;
239) **КУРБАНОВА Бибизухра Абдусаматовна,** кыргыз, 2000-жылы Тажикстан Республикасынын Жергетал районунда туулган;
240) **КУРБОНОВА Самирабеига Бахтиёржон кизи**, кыргыз, 1996-жылы Өзбекстан Республикасынын Анжиан облусунун Кургантепе районунда туулган;
241) **КУРМИШЕВА Камола Абдуллажоновна,** кыргыз, 1993-жылы Өзбекстан Республикасынын Фергана облусунун Кувасай шаарында туулган;
242) **КУРМУШЕВ Асадали Имомович**, кыргыз, 1973-жылы Тажик ССРинин Жергетал районунда туулган;
243) **КУСАЕВА Нуриза Канатбековна**, кыргыз, 1994-жылы Тажикстан Республикасынын Ленинабад облусунун Исфара районунда туулган;
244) **КУТБИДИНОВА Шарапат Тойчуевна**, кыргыз, 1978-жылы Тажик ССРинин ТБАОнун Мургаб районунда туулган;
245) **КУЧКАРОВА Зулфизар Тургунбек кизи**, кыргыз, 1996-жылы Өзбекстан Республикасынын Анжиан облусунун Мархамат районунда туулган;
246) **КУЧКАРОВА Угилой Мухаммаджон кизи**, кыргыз, 2000-жылы Өзбекстан Республикасынын Фергана облусунун Фергана районунда туулган;
247) **ЛИМ Элеонора Александровна**, корей, 1986-жылы Өзбек ССРинин Анжиан шаарында туулган;
248) **МАВЛОНОВА Ёкутхон Акрамжон кизи**, өзбек, 1994-жылы Өзбекстан Республикасынын Наманган облусунда Уйчи районунда туулган;
249) **МАВЛОНОВ Сафарбек Фархидинович,** кыргыз, 2003-жылы Тажикстан Республикасынын Жергетал районунда туулган;
250) **МАЖИДОВ Нурмухамед Даудович**, кыргыз, 2004-жылы Кыргыз Республикасынын Чүй облусунун Сокулук районунда туулган;
251) **МАЙРАМБАЙ уулу Токтобай**, кыргыз, 2000-жылы Тажикстан Республикасынын ТБАОнун Мургаб районунда туулган;
252) **МАКЕНОВА Гулнора Абдырахмон кизи**, кыргыз, 1991-жылы Өзбекстан Республикасынын Наманган облусунун Чартак районунда туулган;
253) **МАКСУДОВ Ёрали Абдумаликович**, кыргыз, 1982-жылы Тажик ССРинин Жергетал районунда туулган.
Аны менен бирге балдары: 2007-жылы туулган Максудов Расул, 2009-жылы туулган Максудова Урпия, 2013-жылы туулган Максудов Рашид;
254) **МАЛАЕВА (Кудайбердиева) Парахат Мавлановна,** кыргыз, 1963-жылы Кыргыз ССРинин Ош облусунун Лейлек районунда туулган;
255) **МАЛАХОВА Зарифа Маматкул кизи**, кыргыз, 1993-жылы Өзбекстан Республикасынын Наманган облусунун Чуст районунда туулган;
256) **МАЛИКОВ Гаибулло Миталипович**, кыргыз, 1960-жылы Тажик ССРинин Жергетал районунда туулган;
257) **МАЛИКОВА Мадина Солибековна**, кыргыз, 2000-жылы Тажикстан Республикасынын Жергетал районунда туулган;
258) **МАЛЛАБОЕВА Караматхон,** өзбек, 1950-жылы Кыргыз ССРинин Жалал-Абад облусунун Ноокен районунда туулган;
259) **МАМАДАЛИЕВ Изатулло Абдумажитович**, кыргыз, 1993-жылы Тажикстан Республикасынын Жергетал районунда туулган.
Аны менен бирге балдары: 2014-жылы туулган Мамадалиев Парвизтой, 2015-жылы туулган Мамадалиев Адилет, 2018-жылы туулган Абдумажитов Юсуф;
260) **МАМАЕВ Семетей,** кыргыз, 2001-жылы Тажикстан Республикасынын ТБАОнун Мургаб районунда туулган;
261) **МАМАЖОНОВА Иродахон Равшанбек кизи**, өзбек, 1991-жылы Өзбекстан Республикасынын Фергана облусунун Маргилан шаарында туулган;
262) **МАМАСАЛИЕВА Дилдорахон Неьматжон кизи,** кыргыз, 1995-жылы Өзбекстан Республикасынын Анжиан облусунун Кургантепе районунда туулган.
Аны менен бирге 2015-жылы туулган кызы Шодилбекова Айбике;
263) **МАМАСОЛИЕВ Эргашвой,** кыргыз, 1955-жылы Тажик ССРинин Ленинабад облусунун Пролетар районунда туулган;
264) **МАМАТБЕКОВА (Кахарова) Раъно Шамшиевна,** кыргыз, 1969-жылы Өзбек ССРинин Фергана облусунун Кува районунда туулган;
265) **МАМАТКАРИМ уулу Айбек**, кыргыз, 2004-жылы Кыргаз Республикасынын Ош облусунун Алай районунда туулган;
266) **МАМАТОВА Сайёрахон Даниярбековна**, өзбек, 1976-жылы Өзбек ССРинин Анжиан облусунун Пахтаабад районунда туулган;
267) **МАМАТОРОЗ кызы Бубудинар**, кыргыз, 2003-жылы Тажикстан Республикасынын ТБАОнун Мургаб районунда туулган;
268) **МАМБЕТКУЛОВ Кутман Нийматиллаевич**, кыргыз, 1993-жылы Тажикстан Республикасынын ТБАОнун Мургаб районунда туулган;
269) **МАМЫТОВ Талантбек Дарманбекович**, кыргыз, 2005-жылы Кыргыз Республикасынын Чүй облусунун Ысык-Ата районунда туулган;
270) **МОМУНОВ Сафарбек Кулуевич**, кыргыз, 1972-жылы Тажик ССРинин Жергетал районунда туулган.
Аны менен бирге балдары: 2004-жылы туулган Момунов Аскарбек, 2006-жылы туулган Момунова Сарвиноз, 2009-жылы туулган Момунова Бубурайхон, 2018-жылы туулган Момунов Рамзан;
271) **МАНАС уулу Талантбек**, кыргыз, 2001-жылы Тажикстан Республикасынын ТБАОнун Мургаб районунда туулган;
272) **МАННОПОВА Нилуфар Курвонбек кизи**, кыргыз, 1995-жылы Өзбекстан Республикасынын Анжиан облусунун Кургантепе районунда туулган;
273) **МАНСУРОВ Нажибулло Гозибекович**, кыргыз, 2001-жылы Тажикстан Республикасынын Жергетал районунда туулган;
274) **МАРАЕВА Шахноза Батырбековна**, кыргыз, 1994-жылы Тажикстан Республикасынын Жергетал районунда туулган.
Аны менен бирге 2015-жылы туулган уулу Айбашов Шукрулло;
275) **МАРАХИМОВ Шохсултон Улжабоевич**, кыргыз, 2002-жылы Тажикстан Республикасынын Согд облусунун Канибадам районунда туулган;
276) **МАТКАБУЛОВА Хикоят Салмоновна**, кыргыз, 1987-жылы Тажик ССРинин Жергетал районунда туулган;
277) **МАТКОБИЛОВА Матлубахон Анжоновна**, өзбек, 1975-жылы Өзбек ССРинин Анжиан облусунун Избаскан районунда туулган;
278) **МАТЮШИНСКИЙ Игорь Дмитриевич**, орус, 1988-жылы Кыргыз ССРинин Фрунзе шаарында туулган;
279) **МАХАМАТМУСАЕВА Фотимахон Ойбек кизи,** кыргыз, 2010-жылы Өзбекстан Республикасынын Анжиан облусунда туулган;
280) **МАХКАМБЕКОВА Шарифахон Махмасоимовна,** кыргыз, 1996-жылы Тажикстан Республикасынын Жергетал районунда туулган;
281) **МАХМАДИЕВА Зулкада Рахмидиновна**, кыргыз, 2000-жылы Тажикстан Республикасынын Жергетал районунда туулган;
282) **МАХМАДИЕВА Накилай (Фазылова Накылай) Жумабаевна**, кыргыз, 1983-жылы Тажик ССРинин Жергетал районунда туулган;
283) **МАХМАДИЕВ Шамсулло Обиджонович**, кыргыз, 2002-жылы Тажикстан Республикасынын Жергетал районунда туулган;
284) **МАХМАДИЕВ Шахзоджон Обиджонович**, кыргыз, 2001-жылы Тажикстан Республикасынын Жергетал районунда туулган;
285) **МАХМАДОВ Маман Марифович**, кыргыз, 2003-жылы Тажикстан Республикасынын Жергетал районунда туулган;
286) **МАХМАДОВА Наргиз Акбаровна**, кыргыз, 1994-жылы Тажикстан Республикасынын Жергетал районунда туулган;
287) **МАХМАДШОЕВ Давлатмурод Мухамадиевич**, кыргыз, 1991-жылы Тажикстан Республикасынын Ленин районунда туулган;
288) **МАХМАЗАИРОВА (Махмазоирова) Айнура Зокировна**, кыргыз, 2003-жылы Тажикстан Республикасынын Жергетал районунда туулган;
289) **МАХМАШАРИПОВА (Мохмашарипова) Почогул Касымовна**, кыргыз, 2002-жылы Тажикстан Республикасынын Жергетал районунда туулган;
290) **МАХМУДОВ Байаман Ахатжонович**, кыргыз, 2001-жылы Тажикстан Республикасынын Жергетал районунда туулган;
291) **МАХМУДОВА (Хакимбекова) Зебинисо Маданбековна,** кыргыз, 1983-жылы Тажик ССРинин Жергетал районунда туулган.
Аны менен бирге балдары: 2004-жылы туулган Таиров Саломидин, 2007-жылы туулган Таиров Салохидин, 2016-жылы туулган Махмудова Ясмина;
292) **МАХМУДОВА Ойпошшо Шералиевна**, кыргыз, 1991-жылы Өзбекстан Республикасынын Анжиан облусунун Жалалкудук районунда туулган.
Аны менен бирге балдары: 2012-жылы туулган Садирбеков Бекназар, 2014-жылы туулган Садирбекова Сабрина, 2019-жылы туулган Садирбеков Давудбек;
293) **МЕДЕТОВА Сайда Махмадиевна,** кыргыз, 1977-жылы Тажик ССРинин Жергетал районунда туулган;
294) **МИДИНОВ Газыбек Рашидович**, кыргыз, 1999-жылы Тажикстан Республикасынын Жергетал районунда туулган;
295) **МИНБАЕВ Чынгыз Акжолович,** кыргыз, 2004-жылы Тажикстан Республикасынын ТБАОнун Мургаб районунда туулган;
296) **МИРЗААКБАРОВА Зохидабону Шухратжон кизи,** өзбек, 2001-жылы Өзбекстан Республикасынын Анжиан облусунун Пахтаабад районунда туулган;
297) **МИРЗАЕВ Хатамали Топволдиевич**, кыргыз, 1971-жылы Өзбек ССРинин Фергана облусунун Кува районунда туулган;
298) **МИРЗАКУЛОВА Ойдиной Ойбек кизи**, кыргыз, 2003-жылы Өзбекстан Республикасынын Анжиан облусунун Жалалкудук районунда туулган;
299) **МИРЗАХАНОВА (Тажибаева) Иродахон Салижановна,** тажик, 1988-жылы Өзбек ССРинин Анжиан облусунун Анжиан шаарында туулган;
300) **МИРЗАХОНОВА (Санобарова) Иродатхон Мамадалиевна,** тажик, 1974-жылы Өзбек ССРинин Фергана облусунун Сох районунда туулган;
301) **МИРЗОЕВА (Исожонова) Хожалхон Ганижоновна,** тажик, 1970-жылы Өзбек ССРинин Фергана облусунун Сох районунда туулган;
302) **МИРЗОЕВА Шойира Субхоновна**, кыргыз, 1999-жылы Тажикстан Республикасынын Жергетал районунда туулган;
303) **МИРСАИТОВА Санобар Абдураимовна**, өзбек, 1976-жылы Өзбек ССРинин Анжиан облусунун Кургантепе районунда туулган;
304) **МИХИБУЛЛО уулу Руслан**, кыргыз, 2000-жылы Тажикстан Республикасынын Жергетал районунда туулган;
305) **МИХРОДЖОВ Алишер Зулфидинович**, кыргыз, 2005-жылы Кыргыз Республикасынын Чүй облусунун Ысык-Ата районунда туулган;
306) **МУЛЛАЖОНОВА Мавлудахон Сохибжон кизи**, өзбек, 1994-жылы Өзбекстан Республикасынын Анжиан облусунун Анжиан районунда туулган;
307) **МУМИНОВА (Тухтасинова) Мафтуна Тохиржон кизи**, өзбек, 1997-жылы Өзбекстан Республикасынын Анжиан облусунун Пахтаабад районунда туулган;
308) **МУМИНОВА Одинахон Кодиржон кизи**, кыргыз, 1994-жылы Өзбекстан Республикасынын Анжиан облусунун Кургантепе районунда туулган.
Аны менен бирге 2020-жылы туулган кызы Рустамжонова Элиф;
309) **МУРАДОВА Мавлуда Сирожидиновна**, кыргыз, 2004-жылы Тажикстан Республикасынын Жергетал районунда туулган;
310) **МУРЗАЕВ Элдияр Ысакович**, кыргыз, 2001-жылы Тажикстан Республикасынын Жергетал районунда туулган;
311) **МУРОДОВА Мурзафар Киёмович**, кыргыз, 1993-жылы Тажикстан Республикасынын Жергетал районунда туулган;
312) **МУРОДОВ Рахмонали Хомидович**, кыргыз, 1989-жылы Тажик ССРинин Жергетал районунда туулган;
313) **МУРОДОВ Сайфидин Муротович**, кыргыз, 1976-жылы Тажик ССРинин Жергетал районунда туулган.
Аны менен бирге балдары: 2007-жылы туулган Муродов Абусаит, 2010-жылы туулган Муродова Дилфуза, 2014-жылы туулган Муродова Сумая;
314) **МУСАЕВА (Джурабаева) Зулхумор Абдумуминовна,** өзбек, 1977-жылы Өзбек ССРинин Наманган облусунун Үчкурган районунда туулган;
315) **МУСУРМАНКУЛОВА Гулчехра Акбарали кизи, өзбек,** 1991-жылы Өзбекстан Республикасынын Наманган облусунун Чартак районунда туулган;
316) **МУТАЛИПОВА (Худойбергановна) Хуснидахон Бахтиёржон кизи**, өзбек, 2001-жылы Өзбекстан Республикасынын Фергана облусунун Фергана районунда туулган;
317) **МУХИДИНОВ Асхобидин Нуридинович,** кыргыз, 2000-жылы туулган Тажикстан Республикасынын Жергетал районунда туулган;
318) **МУХИДИНОВ Иноятилло Ильхомович (Илхомович),** кыргыз, 1989-жылы Тажик ССРинин Жергетал районунда туулган.
Аны менен бирге балдары: 2014-жылы туулган Мухидинов Хазратулло, 2016-жылы туулган Мухидинова Гулчаман;
319) **МУХТОДОЕВ Хазратулло Алибаевич**, кыргыз, 2000-жылы Тажикстан Республикасынын Жергетал районунда туулган;
320) **НАВРУЗОВА Мадинахон Исроилжон кизи**, кыргыз, 2002-жылы Өзбекстан Республикасынын Фергана облусунда туулган;
321) **НАЗАРОВ Бахтиёр Газыбекович,** кыргыз, 1985-жылы Тажик ССРинин Жергетал районунда туулган;
322) **НАЗАРОВА Латофат Джумаевна**, кыргыз, 1980-жылы Тажик ССРинин Жергетал районунда туулган;
323) **НАЗАРОВА Мехрибон Зулпукааровна,** кыргыз, 1995-жылы Тажикстан Республикасынын Жергетал районунда туулган.
Аны менен бирге балдары: 2016-жылы туулган Тешебаева Айша, 2017-жылы туулган Тешебаев (Тешабаев) Рамазан;
324) **НАЗИРОВА Гулкан Бозорвоевна**, кыргыз, 1999-жылы Өзбекстан Республикасынын Наманган облусунда туулган;
325) **НАСИРОВ Шерали Орозалиевич**, кыргыз, 1972-жылы Тажик ССРинин Жергетал районунда туулган;
326) **НАСРИДИН уулу Абдуллатиф**, кыргыз, 2003-жылы Тажикстан Республикасынын ТБАОнун Мургаб районунда туулган;
327) **НЕЙМОНОВ Куфлидин Собуржонович**, кыргыз, 2004-жылы Тажикстан Республикасынын Жергетал районунда туулган;
328) **НЕЪМАТОВА Моътабархон Рахмонжон кизи**, өзбек, 1995-жылы Өзбекстан Республикасынын Анжиан облусунун Ходжаабад районунда туулган;
329) **НИЗАМОВ Махматоир Суронович (Суранович),** кыргыз, 1972-жылы Тажик ССРинин Жергетал районунда туулган;
330) **НИЗОМИДИНОВ Кутбидин Нуридинович**, кыргыз, 2003-жылы Кыргыз Республикасынын Чүй облусунун Сокулук районунда туулган;
331) **НИЗОМОВА Сайидахон Сурановна**, кыргыз, 1995-жылы Тажикстан Республикасынын Жергетал районунда туулган;
332) **НИЙМАТИЛА кызы (Разыкова) Замира**, кыргыз, 1995-жылы Тажикстан Республикасынын Жергетал районунда туулган;
333) **НИМОНОВА Гулхан Михрожовна,** кыргыз, 2003-жылы Кыргыз Республикасынын Чүй облусунун Сокулук районунда туулган;
334) **НИШАНБАЕВ Сулайман Курбанбаевич**, кыргыз, 1997-жылы Тажикстан Республикасынын ТБАОнун Мургаб районунда туулган;

(Уландысы 15-бетте)

КЫРГЫЗ РЕСПУБЛИКАСЫНЫН ЖАРАНДЫГЫНА КАБЫЛ АЛУУ ЖӨНҮНДӨ
КЫРГЫЗ РЕСПУБЛИКАСЫНЫН ПРЕЗИДЕНТИНИН
ЖАРЛЫГЫ

(Башталышы 14-бетте)

335) **НИЯЗБЕКОВА Сайкал Мадаминовна**, кыргыз, 2000-жылы Тажикстан Республикасынын Жергетал районунда туулган;
336) **НИЯЗОВА Наргиза Абдулакимовна,** өзбек, 1976-жылы Өзбек ССРинин Анжиан облусунун Ходжаабад районунда туулган;
337) **НОЗИМ-кызы Айчурок**, кыргыз, 1992-жылы Тажикстан Республикасынын Жергетал районунда туулган;
338) **НУРАЛИЕВА Нозигул Абдурасул кизи**, өзбек, 1994-жылы Өзбекстан Республикасынын Анжиан облусунун Мархамат районунда туулган;
339) **НУРАНОВА Улчахан Турсунбаевна,** кыргыз, 1981-жылы Тажик ССРинин ТБАОнун Мургаб районунда туулган.
Аны менен бирге балдары: 2004-жылы туулган Абиталип кызы Наргиза, 2015-жылы туулган Аматова Нафиза;
340) **НУРИДДИНОВА Нафиса Камолиддиновна**, кыргыз, 1987-жылы Өзбек ССРинин Анжиан облусунун Кургантепе районунда туулган.
Аны менен бирге балдары: 2011-жылы туулган Уринбоева Нурайим, 2014-жылы туулган Уринбоев Мунорбек, 2015-жылы туулган Уринбоев Султонбек;
341) **ОЛИМЖОНОВА Саида Шавкатжон кизи**, кыргыз, 1999-жылы Өзбекстан Республикасынын Анжиан облусунун Кургантепе районунда туулган;
342) **ОМОТОВА Фарзона Абдукааровна**, кыргыз, 2003-жылы Тажикстан Республикасынын Жергетал районунда туулган;
343) **ОМУРЗАКОВА Сайёра Рахматилло кизи**, кыргыз, 1994-жылы Өзбекстан Республикасынын Фергана облусунда туулган;
344) **ОНАРБОЕВА Ферузахон Абдухалил кызы (кизи),** өзбек, 1990-жылы Өзбек ССРинин Анжиан облусунун Мархамат районунда туулган;
345) **ОРОЗАЛИЕВ Мухаммадсали Дуйшоевич**, кыргыз, 1996-жылы Тажикстан Республикасынын ТБАОнун Мургаб районунда туулган;
346) **ОРОЗБЕКОВА (Дадажанова) Муштари Кабулжановна,** өзбек, 1999-жылы Кыргыз Республикасынын Ош облусунун Кара-Суу районунда туулган;
347) **ОРОЗОВА Жумагул Тагоевна (Тагаевна),** кыргыз, 1977-жылы Кыргыз ССРинин Ош облусунун Кара-Суу районунда туулган.
Аны менен бирге 2004-жылы туулган кызы Саймудинова Фархунда;
348) **ОРУНБАЕВА Гулайым Алишеровна**, кыргыз, 2000-жылы Тажикстан Республикасынын Жергетал районунда туулган;
349) **ОТАКУЗИЕВА Кизлархон Облобердиевна**, өзбек, 1983-жылы Өзбек ССРинин Фергана облусунун Фергана районунда туулган.
Аны менен бирге 2004-жылы туулган уулу Гайратжонов Кудратилло;
350) **ОХУНОВА Арафа Махмаджоновна**, кыргыз, 1998-жылы Тажикстан Республикасынын Жергетал районунда туулган;
351) **ПАЙШЕКОВ Алишер Абдурасулович**, кыргыз, 2002-жылы Тажикстан Республикасынын Жергетал районунда туулган;
352) **ПАРПИЕВА Замира Суюмбоевна**, кыргыз, 1973-жылы Өзбек ССРинин Наманган облусунда туулган;
353) **ПИРМАТОВ Мунарбек Абдуманофович,** кыргыз, 2004-жылы Тажикстан Республикасынын Согд облусунун Исфара районунда туулган;
354) **ПИРМАТОВА Курваной Алимбековна**, кыргыз, 1977-жылы Өзбек ССРинин Анжиан облусунун Кургантепе районунда туулган;
355) **ПУЛАТОВА Мария Амонбоевна**, кыргыз, 1982-жылы Тажик ССРинин Ленинабад облусунун Пролетар районунда туулган;
356) **ПУЛАТОВА (Турсунбаева) Саяхат Муллабабаевна,** өзбек, 1972-жылы Кыргыз ССРинин Ош облусунун Сүлүктү шаарында туулган;
357) **РАДЖАБОВА Дилрабо Гайратшоевна,** кыргыз, 1981-жылы Тажик ССРинин Жергетал районунда туулган;
358) **РАЖАПОВА Гулайида Убайдуллоевна**, кыргыз, 2004-жылы Кыргыз Республикасынын Чүй облусунун Сокулук районунда туулган;
359) **РАИМКУЛОВА Бубумалике Заирбековна**, кыргыз, 1996-жылы туулган Тажикстан Республикасынын ТБАОнун Мургаб районунда туулган;
360) **РАСУЛОВ Нурали Абдулла угли**, кыргыз, 2004-жылы Өзбекстан Республикасынын Ташкент облусунун Бекабад районунда туулган;
361) **РАХИМБЕКОВА (Султанова) Турсунай Эмомудиновна,** кыргыз, 1978-жылы Тажик ССРинин Жергетал районунда туулган.
Аны менен бирге балдары: 2005-жылы туулган Мирзоева Айназик, 2007-жылы туулган Рахимбеков Алишер, 2010-жылы туулган Рахимбеков Хожиакбар;
362) **РАХМАНКУЛ уулу Аматбек**, кыргыз, 1991-жылы Тажикстан Республикасынын ТБАОнун Мургаб районунда туулган;
363) **РАХМАТИЛЛАЕВ Элёр Мухиддинович**, кыргыз, 2004-жылы Өзбекстан Республикасынын Фергана облусунда туулган;
364) **РАХМОНКУЛОВА Замира Раджабовна**, кыргыз, 1996-жылы Тажикстан Республикасынын Жергетал районунда туулган;
365) **РАХМОНОВА Гули Саидахмадовна**, кыргыз, 2002-жылы Өзбекстан Республикасынын Фергана облусунда туулган;
366) **РАШИДОВА Дилдора Туйчиевна**, кыргыз, 2004-жылы Кыргыз Республикасынын Чүй облусунун Сокулук районунда туулган;
367) **РООПОВ Махмарасул Кобилжонович,** кыргыз, 2003-жылы Кыргыз Республикасынын Чүй облусунун Сокулук районунда туулган;
368) **РОХМАНКУЛОВА (Рахмонкулова) Хожибубу Махманазаровна,** кыргыз, 2000-жылы Тажикстан Республикасынын Жергетал районунда туулган;
369) **РУСТАМБЕК кызы Чолпонай**, кыргыз, 1991-жылы Тажикстан Республикасынын Жергетал районунда туулган;
370) **РЫСБАЕВА Батма Абдусатаровна,** кыргыз, 1981-жылы Тажик ССРинин ТБАОнун Мургаб районунда туулган.
Аны менен бирге балдары: 2008-жылы туулган Орозалиев Мухаммедкамил, 2015-жылы туулган Орозалиева Асел, 2018-жылы туулган Орозалиева Мукарам;
371) **САБИРОВА Орастахон Закиржоновна**, өзбек, 1986-жылы Өзбек ССРинин Анжиан облусунун Асака шаарында туулган;
372) **САДИРОВА Гулзода Сайфидин кизи**, кыргыз, 1995-жылы Өзбекстан Республикасынын Фергана облусунда туулган;
373) **САДИРОВА Гулмира Низомиддин кизи**, кыргыз, 1994-жылы Өзбекстан Республикасынын Фергана облусунда туулган;
374) **САДИРОВ Эрлан Кайратович**, кыргыз, 2003-жылы Кыргыз Республикасынын Бишкек шаарында туулган;
375) **САДРИДИН уулу Эрбол**, кыргыз, 2004-жылы Тажикстан Республикасынын ТБАОнун Мургаб районунда туулган;
376) **САДУЛОЕВ Улугбек Туратбекович,** кыргыз, 2003-жылы Тажикстан Республикасынын Жергетал районунда туулган;
377) **САИДОВА Угилой Насирулла кизи**, өзбек, 1995-жылы Өзбекстан Республикасынын Ташкент облусунда туулган;
378) **САИТОВ Шохимардон Зойирович (Зайирович),** кыргыз, 1998-жылы Тажикстан Республикасынын Жергетал районунда туулган;
379) **САЙДОВА Мастан Абдукахоровна**, кыргыз, 1985-жылы Тажик ССРинин Жергетал районунда туулган;
380) **САИДОВА Хуринисо Исмоиловна,** кыргыз, 1985-жылы Тажик ССРинин Жергетал районунда туулган;
381) **САЙВОХИДОВ Умиджон Насирдинулы**, кыргыз, 2000-жылы Казакстан Республикасынын Түштүк-Казакстан облусунун Мактаарал районунда туулган;
382) **САЙДАХМАТОВА Мунайым Нажмудиновна**, кыргыз, 1999-жылы Тажикстан Республикасынын Жергетал районунда туулган;
383) **САЙИТБЕКОВ Нурланбек Абдужаборович**, кыргыз, 2003-жылы Тажикстан Республикасынын Жергетал районунда туулган;
384) **САЙИТМУРАТОВА (Полотова) Марипат Амераевна,** кыргыз, 1958-жылы Кыргыз ССРинин Ош облусунун Лейлек районунда туулган;
385) **САЙНАЗАРОВ Ватанжон Абдулхайрович** (Абдулхайирович), кыргыз, 1990-жылы Тажик ССРинин Жергетал районунда туулган.
Аны менен бирге балдары: 2012-жылы туулган Сайназарова Сумаяхон, 2014-жылы туулган Сайназарова Сураё, 2016-жылы туулган Сайназаров Мубиин, 2017-жылы туулган Сайназарова Мадина;
386) **САЛАЙДИНОВА Гулисамар Шохобиддин кизи**, өзбек, 1999-жылы Өзбекстан Республикасынын Анжиан облусунун Ходжаабад районунда туулган;
387) **САЛИЕВ Бердияр Зоирович,** кыргыз, 1973-жылы Тажик ССРинин Жергетал районунда туулган.
Аны менен бирге балдары: 2006-жылы туулган Салиев Холмурод, 2009-жылы туулган Салиева Шукрона;
388) **САЛИЕВА Нурийла Асиловна**, кыргыз, 1980-жылы Өзбек ССРинин Анжиан облусунун Кургантепе районунда туулган;
389) **САЛИЕВ Зокиржон Махмадшарифович,** кыргыз, 2000-жылы Тажикстан Республикасынын Жергетал районунда туулган;
390) **САЛИЕВ Жумабек Абдухоликович**, кыргыз, 2000-жылы Тажикстан Республикасынын Жергетал районунда туулган;
391) **САЛОМОВА Шахзада Мукимжоновна (Мукумжоновна),** кыргыз, 1989-жылы Тажик ССРинин Жергетал районунда туулган;
392) **САПАРОВ Руслан Абдужалилович**, кыргыз, 2003-жылы Тажикстан Республикасынын Согд облусунун Канибадам районунда туулган;
393) **САРАБЕКОВА Гилойим Орозовна**, кыргыз, 1996-жылы Тажикстан Республикасынын Жергетал районунда туулган;
394) **САРКУЛОВА Мухаббатхон Мамашарифовна**, өзбек, 1988-жылы Өзбек ССРинин Анжиан облусунун Пахтаабад районунда туулган;
395) **САТВОЛДИЕВА Гулноза Ровшонбековна**, өзбек, 1989-жылы Өзбек ССРинин Фергана облусунун Ташлак районунда туулган;
396) **САТВОЛДИЕВА Ферузахон Ёркинжоновна**, өзбек, 1991-жылы Өзбек ССРинин Анжиан облусунун Жалалкудук районунда туулган.
Аны менен бирге балдары: 2010-жылы туулган Сатволдиев Абдулох, 2012-жылы туулган Сатволдиев Халилуло, 2016-жылы туулган Асирдинов Абубакр;
397) **САТОРОВА Гулмира Жайлобаевна**, кыргыз, 2004-жылы Тажикстан Республикасынын Жергетал районунда туулган;
398) **САТТОРОВ Элмурат Икромович**, кыргыз, 2000-жылы Өзбекстан Республикасынын Фергана облусунун Фергана районунда туулган;
399) **САТЫВАЛДИЕВА Зарина Рустамовна**, кыргыз, 2002-жылы Тажикстан Республикасынын Дүйшөнбү шаарында туулган;
400) **САФАРОВ Бурхон Даниярович**, кыргыз, 1980-жылы Тажик ССРинин Жергетал районунда туулган.
Аны менен бирге 2004-жылы туулган уулу Данияров Руслан;
401) **САФИЕВА Кийматхан (Кыйматхан) Жумабековна,** кыргыз, 1992-жылы Тажикстан Республикасынын Жергетал районунда туулган.
Аны менен бирге балдары: 2014-жылы туулган Орунбаев Адилет, 2016-жылы туулган Орунбаева Муксина;
402) **СИДИКОВА Дилдора Шамолдиновна**, кыргыз, 1987-жылы Өзбек ССРинин Анжиан облусунун Жалалкудук районунда туулган;
403) **СИДИКОВА Ферузахон Ибрагимжон кизи**, өзбек, 1994-жылы Өзбекстан Республикасынын Анжиан облусунун Пахтаабад районунда туулган;
404) **СОБИРОВА (Камчиева) Саидахон Маназаровна,** кыргыз, 1961-жылы Өзбек ССРинин Анжиан облусунун Кургантепе районунда туулган;
405) **СОБИРОХУНОВА Мафтунахон Акмалжон кизи,** уйгур, 2000-жылы Өзбекстан Республикасынын Наманган облусунун Үчкурган районунда туулган;
406) **СОЙИБОВА Шахлохон Улугбек кизи**, өзбек, 2000-жылы Өзбекстан Республикасынын Анжиан облусунун Булакбашы районунда туулган;
407) **СОФУЕВ Хандулло Бегалиевич,** кыргыз, 2002-жылы Тажикстан Республикасынын Жергетал районунда туулган;
408) **СОХИБОВА Гулдона Абуловна**, кыргыз, 2002-жылы Өзбекстан Республикасынын Анжиан облусунун Канибадам районунда туулган;
409) **СУЛОЙМОНКУЛОВА Розихон Хакимжон кизи,** кыргыз, 1997-жылы Өзбекстан Республикасынын Анжиан облусунун Жалалкудук районунда туулган;
410) **СУЛТАНОВ Бекболот Ишенбекович**, кыргыз, 2002-жылы Тажикстан Республикасынын ТБАОнун Мургаб районунда туулган;
411) **СУРАНОВ Алмас Эргашевич**, кыргыз, 1963-жылы Өзбек ССРинин Анжиан облусунун Кургантепе районунда туулган;
412) **СУРАНОВ Зувайир Махматоирович**, кыргыз, 2002-жылы Тажикстан Республикасынын Жергетал районунда туулган;
413) **СУРАНОВ Советбек Сафарбекович**, кыргыз, 1983-жылы Өзбек ССРинин Анжиан облусунун Кургантепе районунда туулган;
414) **СЫДЫКОВ Зулпукаар Маматисаевич**, кыргыз, 2002-жылы Тажикстан Республикасынын ТБАОнун Мургаб районунда туулган;
415) **СЫДЫКОВА Хабиба Каландаровна**, кыргыз, 1969-жылы Тажик ССРинин Жергетал районунда туулган;
416) **ТАЖИБАЕВА Айзада Хамидуллаевна**, кыргыз, 2000-жылы Өзбекстан Республикасынын Анжиан облусунун Кургантепе районунда туулган;
417) **ТАЖИБАЕВА Гульзада Алимкуловна**, кыргыз, 1996-жылы Россия Федерациясынын Новосибирск шаарында туулган;
418) **ТАЙИРОВА Гулнура Шералиевна**, кыргыз, 1991-жылы Өзбек ССРинин Анжиан облусунун Жалалкудук районунда туулган.
Аны менен бирге балдары: 2016-жылы туулган Тайирова Райена, 2019-жылы туулган Тайирова Нурай;
419) **ТАХТАБАЕВ Эламан Абдукадирович**, кыргыз, 1999-жылы Тажикстан Республикасынын Ленинабад облусунун Исфара районунда туулган;
420) **ТАШТАНОВА Айпара Балажоновна**, кыргыз, 1984-жылы Тажик ССРинин Жергетал районунда туулган.
Аны менен бирге балдары: 2010-жылы туулган Зуурбекова Шахона, 2014-жылы туулган Джумазода Хабибулло, 2018-жылы туулган Зуурбеков Абдурахман;
421) **ТАШТАНОВА (Адилбекова) Бунавша Бахроновна,** кыргыз, 1981-жылы Тажик ССРинин Жергетал районунда туулган.
Аны менен бирге балдары: 2003-жылы туулган Таштанова Ойшамох, 2004-жылы туулган Таштанова Улфатмо, 2006-жылы туулган Таштанов Шамшод, 2008-жылы туулган Таштанова Сураё, 2010-жылы туулган Махмаджонов Кадриддин;
422) **ТАШТЕМИР кызы Наргиза**, кыргыз, 1995-жылы Тажикстан Республикасынын ТБАОнун Мургаб районунда туулган;
423) **ТЕМИРОВА Зулайка Мамытовна**, кыргыз, 1965-жылы Кыргыз ССРинин Ош облусунун Сузак районунда туулган;
424) **ТЕШАБАЕВА Нодирахон Ариповна**, өзбек, 2000-жылы Кыргыз Республикасынын Ош облусунун Кара-Суу районунда туулган;
425) **ТИЛЛОБОЕВ Дилшод Абдувалиевич**, кыргыз, 1979-жылы Тажик ССРинин Ленинабад облусунун Матчин районунда туулган;
426) **ТИЛЛОЕВ Абдумалик Халилович**, кыргыз, 1959-жылы Тажик ССРинин Ленинабад облусунун Ленинабад районунда туулган;
427) **ТОЙГОНБАЕВА Атиргул Темирбаевна**, кыргыз, 1992-жылы Тажикстан Республикасынын Жергетал районунда туулган;
428) **ТОЙЧУБАЕВА (Султонова) Заврахон Мирзалиевна,** өзбек, 1980-жылы Өзбек ССРинин Анжиан облусунун Баликчи районунда туулган;
429) **ТОКУРОВА Назбуву Джумахматовна**, кыргыз, 1995-жылы Тажикстан Республикасынын Жергетал районунда туулган;
430) **ТОЛУБАЕВА (Ахматджон-кызы) Барчинай Ахатджоновна**, кыргыз, 1991-жылы Тажикстан Республикасынын Жергетал районунда туулган.
Аны менен бирге балдары: 2010-жылы туулган Толубаев Улукбек, 2012-жылы туулган Толубаева Гулнисо, 2015-жылы туулган Толубаева Айгул;
431) **ТОЛУБАЕВА (Аслонова, Ахмедова) Курбанжан,** кыргыз, 1956-жылы Тажик ССРинин Жергетал районунда туулган;
432) **ТОЛУБАЕВА Кымбатбуу Газыбековна,** кыргыз, 1995-жылы Тажикстан Республикасынын Жергетал районунда туулган;
433) **ТОХТАСИНОВА Канзада Имматбекова**, кыргыз, 2002-жылы Өзбекстан Республикасынын Анжиан облусунун Кургантепе районунда туулган;
434) **ТОШМАТОВА (Махмараимова) Мукарам Искандаровна,** кыргыз, 1987-жылы Тажик ССРинин Жергетал районунда туулган.
Аны менен бирге балдары: 2007-жылы туулган Акрамова Зебо, 2008-жылы туулган Акрамов Эрланбек, 2014-жылы туулган Ташматова Раяна, 2016-жылы туулган Ташматова Рабия;
435) **ТОШТЕМИРОВА Хурматой Абдуманобовна**, кыргыз, 1991-жылы Өзбекстан Республикасынын Фергана облусунун Кувасай районунда туулган;
436) **ТУЙЧИБОЕВА Фотимахон Хасанбой кизи**, кыргыз, 2000-жылы Өзбекстан Республикасынын Фергана облусунун Багдад районунда туулган;
437) **ТУЙЧИЕВА Шохсанам Турдибаевна**, кыргыз, 1982-жылы Өзбек ССРинин Анжиан облусунун Жалалкудук районунда туулган;
438) **ТУРАТОВА Заркокул Кулбоналиевна**, кыргыз, 1999-жылы Тажикстан Республикасынын Жергетал районунда туулган;
439) **ТУРАТОВ Орозбек Мажитович**, кыргыз, 2002-жылы Тажикстан Республикасынын Жергетал районунда туулган;
440) **ТУРГУНБАЕВА (ДЖУРАЕВА) Гулмира Тургунбаевна**, кыргыз, 1966-жылы Кыргыз ССРинин Ош облусунун Кызыл-Кыя шаарында туулган;
441) **ТУРГУНБОЕВА Газалхон Кудрат кизи**, кыргыз, 1994-жылы Өзбекстан Республикасынын Фергана облусунун Алтыарык районунда туулган;

(Уландысы 18-бетте)

Кыргыз Республикасынын мамлекеттик расмий гезити
Эркин-Тоо

Учур маселеси

Кыргыз Республикасынын Айыл чарба министрлигинин алдындагы Токой чарбасы мамлекеттик агенттигинин директору Алмаз МУСАЕВ:

“ТОКОЙЛОРДУ КӨЗДҮ САКТООГО ТИЙИШПИ

- Алмаз Мустафаевич, уюштуруу иштериңиздердин аягына чыгып калдыңыздар. Натыйжасы кандай болууда?

- Аталган министрликке карап калдык. Багытыбыз боюнча жалаң токойчулук иштерди ырааттуу жолго салууга тийишпиз. Айтканга оңой болгону менен токойчулук иштерди илгерилетүү зор эмгекти жана мээнетти талап кылат. Чырпыкты чынар кылып жетилтүү жеңилжелпи оокаттардан эмес. Мурда жалпысынан 51 токой чарбасы бар эле, кайрадан ирилештирүү менен 41 токой чарбасын түздүк. Республика боюнча алганда бүгүнкү күндө 2 млн 676 миң гектар токой фонду бар. Анын ичинен 1 млн 206 миң гектары токой баскан аянт.

Биринчи жолу улуттук токой инвентаризациясы 2011-жылы жүргүзүлгөн. Айталык, жалпы жер аянтыбыздын 5,61 пайызы гана токой аянты болуп саналат. Тактап айтканда, токойлуу аянт 1 млн 116 га. Демек, токой аянттарына аяр мамиле жасоо, өнүктүрүү, өстүрүү, аянттарын мүмкүнчүлүктүн жетишинче көбөйтүү эң негизги милдеттерибизден болуп саналат. Айталык, 2018-жылы токой фондунун эсеби боюнча токой каптаган аянт өлкө аймагынын 6,02 пайызын түзгөн. Маселен, өлкөбүздүн токойлуу аянты дагы 90,7 миң гектарга көбөйгөн. Анын ичинен өзгөчө корголуучу жаратылыш аймактарынын токойлору 0,6 пайызды түздү.

Республика боюнча алганда 1497 кызматкер эмгектенет. Эмгек акылардын аздыгынан токой кызматтарына кызыккандар аз. Ошондуктан токой кызматына жаштарды тартуу иш жүзүнө ашпай келүүдө. Токойду кайтаруу, сактоо боюнча кадр таңсыктыгы бар.

Токой чарбасына жакын жана аралаш жайгашкан айыл аймактардын жергиликтүү тургундары менен тил табышуу татаал. Анткени, алар токойду өз кызыкчылыктары үчүн пайдаланууну көздөшөт. Биз алар менен тыгыз байланышуу менен токойду аяр сактоого чакырып келебиз. Айталык, 6 млн калкыбыздын 4 млн калкы айыл жерлеринде жашашат. Ал эми 200 миң калк токой ичинде жашашат. Арсланбап, Кызыл-Үңкүр айылы токой кучагында жайгашкан.

Биздин максат токойго жакын жайгашкан калкты токойдон четтетүү эмес. Кайра алардын токойго болгон сүйүүлөрүн бекемдөө. Турмуш тиричиликтерин оңдоо менен бирге токойду сактоого алар милдеттүү экенин түшүндүрүп келүүдөбүз. Келишим түзүп, ижарага берүү колго алынган. Учурда жаңгак токойлуу Жалал-Абад облусунда 11 миң ижарачы бар. Албетте, ижара акылары кымбат эмес.

- Токой аянттарын чыңдоо максатында 2040-жылга чейин токой чарбасы консепциясын кабыл алды элеңиздер. Ушул багытта да айтып берсеңиз?

- Аталган консепциянын негизинде 4 багытта иш алып баруудабыз. Биринчиден, токойдун экономикалык артыкчылыктарына басым жасоо. Мисалы, учурда өлкөбүздүн ички дүң продукциясынын 00,5 пайызы бизге тиешелүү. 2023-жылга чейин токой чарбасынын ички дүң продукциясына кошкон салымын 0,1 пайызга жогорулатууну көздөп жатабыз.

Экинчи багытыбыздын артыкчылыгы да айтарлык. Токой аймагына жакын жайгашкан калктын жашоо шартына жардамдашуу. Жакырчылыктын сазынан сууруп чыгуу, адал эмгек кылууга үндөө. Сөз башында айткандай токойго жакын жайгашкан калктын социалдык курч маселелерин чечүү менен жакырчылык деңгээлин 10 пайызга кыскартууга болгон мүмкүнчүлүктөрдү жумшайбыз.

Ал эми үчүнчү багытыбыз. Бүткүл дүйнө жүзүнүн күрөө тамырына айланган экология маселесин бийик деңгээлге жеткирүү. Токойлорду сактоо жана өлкөнүн токой баскан аянтын 6,25 пайызга чейин көбөйтүү аркылуу токойлордун климатты жана сууну жөнгө салуучу функциясын күчөтүү зарылдыгы колго алына баштайт. Төртүнчү багыт – заманбап багыт. Токой чарбаларынын чарбалык иштерин реформалоо жана оптималдаштыруу. Санарипке өтүүнү тездетүү. Учурда алгылыктуу кадамдар башталды.

- Эл аралык байланыштарыңыздар натыйжасын берип жатат. Айтууга арзырлык жаңылыктарыңыздар кайсылар?

- Бүгүнкү күндө токой ресурстарын сактоо, көбөйтүү максатында Бүткүл дүйнөлүк банктын колдоосу менен 16 млн долларлык долбоор иш жүзүнө ашырылууда. Бул долбоордун алкагында 13 токой чарбасында пилоттук иштер илгерилөөдө. 40 даана атайын техника жана 100 даанадан ашуун жабдуулар жана шаймандар сатылып алынды. Сатылып алынган техниканын, жабдуулардын жалпы суммасы 72,3 млн сомду түздү.

Ошондой эле Германиянын техникалык кызматташуу долбоору менен жаңгак токойлорунда иштер илгерилөөдө. Долбоордун каржылоосу менен 5 млн доллар өздөштүрүлөт. Мындан тышкары Кореялыктардын АФОКО долбоору токой аянттарын чыңдоо боюнча иштерди жандантат. БУУнун азык-түлүк коопсуздугу боюнча ФАО уюму менен иштер жүргүзүлүүдө. Бул долбоор боюнча токой жана жайыттарды деградациядан сактоо милдеттери колго алынат. 30 млн долларлык каражаттар максаттуу жумшалат.

Иш жүзүнө ашырылып жаткан долбоорлордун негизинде 41 токой чарбасы атайын техника, чарба шаймандары, компьютердик жана оргтехника, офистик эмеректер менен камсыз болду.

Пилоттук токой чарбаларда 42 кордон, 10 күнөскана, 3 көпүрө, 2 биогумус өндүрүүчү жай жана Алатай, Кан-Ачуу МЖП 2 егердик кордон курулуп жатат. 2 токой чарбада 14,7 чакырым электр чубалгылары тартылды. 13 чакырым ирригация трубаларын орнотуу пландалган (анын ичинен 4 чакырымы орнотулду). 10,5 чакырым лотоктук каналдын курулушу жүрүп жатат.

13 пилоттук чарбада айтарлык жаңылыктар бар. Токойчу кадрларды колдоо, үйшарттарына көңүл буруу максатында 40 токойчу үчүн заманбап үй курулуп жатат. Жакында жаңы конуш ээлерин куттуктап, ак жолтой үйлөрүнө киргизебиз.

- Алмаз Мустафаевич, кыргыз бермети Ысык-Көлгө баратканда айрыкча Балыкчы шаарынын айланасында таштак, кунарсыз жерлер көзгө комсоо көрүнүп турар эле. Ал эми бүгүнкү көрүнүшүнө көңүлүң сергийт. Токой аянттарын кунарсыз жерлердин эсебинен жашылдандыруу жемишин бере баштаптыр.

- Айтканыңызда калет жок. Балыкчы шаарынын тегерек четиндеги кунарсыз, таштак жерлерди өздөштүрүү өзүңүз айткандай пайдасын бере баштады. Ат арытып алыстан келген туристтердин маанайын да көкөлөтүүдө.

Балыкчы токой чарбасынын Сары-Булак жана Кара-Талаа участкаларында суу жетишсиз жерлерде көйгөйлөр бар эле. Кунарсыз жерлерди көркүнө чыгаруу үчүн албетте, биринчи кезекте суу зарыл болуучу. Бүткүл дүйнөлүк банктын колдоосу менен өйдө жактан 6 чакырым жерге темирбетон лотокторун орнотуу үзүрүн

Суу курулушу боюнча көз ирмемдер

ҮН КАРЕГИНДЕЙ
ІЗ”

Жаңы үйлөр курулууда

Жеринде таанышууга не жетсин

берди. 400 чакырым какыраган жер суу менен камсыз болууда. Андан сырткары аталган токой чарбасынын Сары-Камыш жана Күн-Булуң участкаларына жер астынан суу чыгаруу максатында 4 скважина орнотулду. Дагы 300 гектар жер суу менен камсыз болууда. Келечекте эгилген тал-терек, мөмө-жемиштер түшүмүн бере баштайт. Биринчиден, чаң сапырылган кунарсыз талаа шамалды тоскон жашыл өрөөнгө айланат. Жагымдуу климат эс алуучулардын ден соолугуна оң таасирин тийгизе баштайт.

Учурдагы бирден-бир максат Баткен облусундагы кунарсыз таштак, чөлгө айланган талааларды өздөштүрүү болуп саналат. Иштер башталды. Баткен, Үч-Коргон жана Арка токой чарбалары тарабынан мамлекеттик токой фондусунан тышкары 1000 га жер аянтында сөксөөлдүн уругу себилген. Сөксөөлдүн артыкчылыгы тамырлары жайылып, нымдуулукту кармашып, жерден боорун көтөргөн учурда алар айланасындагыларды шамалдан коргой баштайт. Жана башка мөмө-жемиш көчөттөрүн олтургузууга шарт түзүлөт. Азыр 1000 гектар жер өздөштүрүлө баштады. Эгер жергиликтүү бийлик органдары тарабынан айыл чарба өсүмдүктөрүн өстүрүүгө жараксыз, кунарсыз жер аянттарын 5 жылдык мөөнөткө бөлүп беришсе, жылына 500 га жер аянтка сөксөөлдүн уругун себүүгө мүмкүнчүлүк ачылат.

Күнөсканада көчөттөр жакшы өсөт

- Экологиялык коопсуздукту жана климаттык туруктуулукту камсыз кылуу боюнча алдыда кандай максаттарыңыздар бар?

- Жашылдандыруу ченемдерин жана калктуу конуштарда жашыл өсүмдүктөрдүн аянтын туруктуу динамикада көбөйтүү зарыл. Айрым мөңгүлөргө өзгөчө корголуучу жаратылыш аймактарынын статусун берүү үчүн ченемдик базаны кеңейтүү кечиктирилгис милдет. Табигый экосистемаларды калыбына келтирүү жана кайталангыс биологиялык ар түрдүүлүктү сактоону камсыз кылууга тийишпиз.

Токойлорду өрт кырсыктарынан, илдеттерден жана зыянкечтерден коргоону күчөтүү эң башкы максаттардан экени талашсыз. Ошондой эле асылдуулугу төмөн жерлерде токой көчөттөрүн олтургузуп жаңы токойлорду өстүрүүгө өзгөчө көңүл бурушубуз керек. Тирүү организмдерди жана өсүмдүктөрдү көбөйтүү эстен чыкпоого тийиш. Токой эмнеси менен токой? Албетте байлыктары менен токой. Токойдо жашаган ар бир тири жан канаттуусу, туяктуусу жашоого укугу бар. Андыктан аңчылыкты чеги менен кылуу учурдагы унутулгус талап. Өзгөчө корголуучу жаратылыш аймактардын аянтын көбөйтүү боюнча ырааттуу иштер илгерилөөгө тийиш.

- Эң башкы милдеттериңиздер тууралуу да айтып кетсеңиз?

- Эртеден берки айтылгандардын бардыгы бирден-бир максаттарыбыз болуп саналат. Токой маселесинде майда максат болбойт. Жана айтылгандай токой байлыктарын көздүн карегиндей сактоого тийишпиз. Мисалы, дүйнө жүзүнүн тынчын климаттык жана экологиялык маселелер, көйгөйлөр алып жатат. Экология менен климатыбыз бузула баштагандыктан ден соолуктарыбыз да бузула баштады. Таза аба, таза суу, сулуу жаратылыш, табиятка адам баласы ар дайым муктаж. Жаратылыш байлыктарыбыздын баркын бүгүн билбесек эртең кечтик кылат. Кыяматкайымдан алыс болуу үчүн жаратылыш байлыктарын жабыркатпай жан дилибизди төшөп сүйүүгө милдеттүүбүз. Айталык, өнүккөн өлкөлөр климатты жана экологияны сактоо үчүн оор өнөр жай ишканаларын кыскартууга тийишпиз, ошондо гана аба тазарат дегендей бүтүмдөрүн айтышууда. Аларга салыштырмалуу кыргыз өлкөсүндө оор өнөр жай ишканалары, гигант заводфабрикалар чынында жокко эсе. Бирок, баары жайында дегенден алыспыз. Ал эми экология менен климаттык коопсуздукту сактоо үчүн биз биринчилерден бар байлыгыбыз токойлорду көздүн карегиндей сактоо менен бирге токойлорду жогорку деңгээлде өнүктүрүүгө өзгөчө көңүл бурушубуз керек.

Мамлекеттик токой фондусунун 2 млн 530 миң га аянтын көздүн карегиндей сактоого тийишпиз. Жылына 500 гектар аянттан 1000 гектар аянтка чейин экме токойлорду олтургузууга милдеттүүбүз. Экме токой, плантация, эрозиялардын алдын алуу үчүн аракеттер тынымсыз жүрүүгө тийиш. Андыктан, калктуу конуштарды жашылдандырууга айрыкча көңүл бурулат. 7 миллиондон ашуун бак-дарактардын жана бадалдардын көчөттөрүн өстүрүү колго алынат.

Токойлордун санитардык абалын, формасын сактоо, биологиялык туруктуулугун жогорулатуу максаты күн тартибинен түшпөйт. Эгилгендерди жогорку түшүмдүүлүккө жеткирүү үчүн экме токойлордо өстүрмө кыюу иштерин үзгүлтүксүз улантуу парз.

Токойчулар өз милдеттерин чын жүрөктөн аткарышууда. Токой бир гана токойчуларга тийиштүү эмес, токой ар кыргыздын кылымдар бою солк этпес кенчи. Токой байлыктарын барктоо ар бирибиздин милдетибиз.

Айчүрөк МАКЕШОВА

КЫРГЫЗ РЕСПУБЛИКАСЫНЫН ЖАРАНДЫГЫНА КАБЫЛ АЛУУ ЖӨНҮНДӨ
КЫРГЫЗ РЕСПУБЛИКАСЫНЫН ПРЕЗИДЕНТИНИН
ЖАРЛЫГЫ

(Башталышы 15-бетте)

442) **ТУРДИБЕКОВА (Джабборова) Юлдуз Абдурашидовна**, өзбек, 1995-жылы Тажикстан Республикасынын Ленинабад облусунун Шахристан районунда туулган.
Аны менен бирге балдары: 2015-жылы туулган Турдибекова Гавхарой, 2017-жылы туулган Турдибекова Айнура;
443) **ТУРДИЕВА Кифоя Базаровна**, кыргыз, 1996-жылы Тажикстан Республикасынын Жергетал районунда туулган;
444) **ТУРДУБЕКОВА Апида Тохматбаевна**, кыргыз, 1978-жылы Тажик ССРинин ТБАОнун Мургаб районунда туулган.
Аны менен бирге балдары: 2006-жылы туулган Назарова Зулхумар, 2008-жылы туулган Хожатханов Зулфукаар;
445) **ТУРМАТОВА Шахноза Эркин кизи**, кыргыз, 2004-жылы Өзбекстан Республикасынын Ташкент облусунда туулган;
446) **ТУРСИНОВА Зухра Абдумуталибовна,** өзбек, 1995-жылы Кыргыз Республикасынын Ош шаарында туулган;
447) **ТУХТАЕВА Хуморахон Абдумуталибовна,** өзбек, 1987-жылы Өзбек ССРинин Анжиан облусунун Пахатаабад районунда туулган;
448) **УКТАМОВА Динорахон Шерзодбек кизи**, өзбек, 2001-жылы Өзбекстан Республикасынын Анжиан облусунун Мархамат районунда туулган;
449) **УМАРАЛИЕВ Алим Тоиржонович**, кыргыз, 1991-жылы Тажикстан Республикасынын Ленинабад облусунун Исфара районунда туулган;
450) **УМАРБАЕВ Шакирбай Душобаевич**, кыргыз, 2000-жылы Тажикстан Республикасынын ТБАОнун Мургаб районунда туулган;
451) **УМАРОВА (Пазылова) Махбуба Нематжановна**, өзбек, 1977-жылы Кыргыз ССРинин Ош шаарында туулган;
452) **УРАЗАЛИЕВ Шерзот Музафарович,** кыргыз, 2003-жылы Кыргыз Республикасынын Чүй облусунун Сокулук районунда туулган;
453) **УРАЗАЛИЕВА Мавлюда Аззамжоновна**, кыргыз, 2003-жылы Кыргыз Республикасынын Чүй облусунун Аламүдүн районунда туулган;
454) **УРАЗОВА Жумагул Холмирзаевна,** өзбек, 1989-жылы Өзбек ССРинин Наманган облусунун Янгикурган районунда туулган;
455) **УРАЗОВА Окултун Носировна**, кыргыз, 1966-жылы Тажик ССРинин Гиссар районунда туулган;
456) **УРИНБОЕВА Мадинабону Холбой кизи**, кыргыз, 2002-жылы Өзбекстан Республикасынын Жизак облусунун Дустлик районунда туулган;
457) **УРМАНОВА (Урмонова) Сонойим Абдумаликовна,** кыргыз, 1985-жылы Өзбек ССРинин Анжиан облусунун Ходжаабад районунда туулган;
458) **УРМОНОВ Йулдушали Эргашович**, кыргыз, 1963-жылы Өзбек ССРинин Фергана облусунун Ахунбабаев районунда туулган;
459) **УРУНБОЕВ Мансурбек Аттукирович**, кыргыз, 1982-жылы Өзбек ССРинин Фергана облусунун Ходжаабад районунда туулган;
460) **УСАРОВА (Усманова) Махсуда Тажибаевна**, кыргыз, 1959-жылы Өзбек ССРинин Анжиан облусунун Кургантепе районунда туулган;
461) **УСМАНОВ Абдусалам Абдухалилович,** кыргыз, 1985-жылы Өзбек ССРинин Фергана облусунун Кувасай шаарында туулган.
Аны менен бирге балдары: 2008-жылы туулган Абдухалилов Айбек, 2010-жылы туулган Абдухалилов Нурбек, 2015-жылы туулган Абдухалилов Элбек;
462) **УСМОНОВ Кодирали Тургунали угли**, кыргыз, 1993-жылы Өзбекстан Республикасынын Фергана облусунун Алтыарык районунда туулган;
463) **УСМОНОВА Мухайёхон Собировна,** өзбек, 1978-жылы Өзбек ССРинин Анжиан облусунун Пахтаабад районунда туулган;
464) **УСМОНОВ Хамидулло Тожибоевич,** кыргыз, 1963-жылы Өзбек ССРинин Анжиан облусунун Кургантепе районунда туулган;
465) **УСМОНОВА Хадича Тургунали кызы (кизи),** кыргыз, 2002-жылы Өзбекстан Республикасынын Фергана облусунун Алтыарык районунда туулган;
466) **ФАЁЗ Кызы Мубарак**, кыргыз, 1990-жылы Тажик ССРинин Жергетал районунда туулган.
Аны менен бирге балдары: 2016-жылы туулган Муродова Нигора, 2019-жылы туулган Муродова Амина;
467) **ФАЙЗИЛЛАЕВА (Эралиева) Фарида Мурот кизи,** өзбек, 1996-жылы Өзбекстан Республикасынын Фергана облусунун Багдад районунда туулган.
Аны менен бирге балдары: 2017-жылы туулган Файзиллаева Солиха, 2019-жылы туулган Файзиллаева Хадича;
468) **ФОЗИЛОВА Гулпари Мирзоджоновна**, кыргыз, 1989-жылы Тажик ССРинин Жергетал районунда туулган;
469) **ФОЗИЛОВА Нафиса Умаровна**, өзбек, 1987-жылы Өзбек ССРинин Анжиан облусунун Пахтаабад районунда туулган;
470) **ХАИТБЕКОВ Наби Каюмович**, кыргыз, 1956-жылы Тажик ССРинин Ленинабад облусунун Овчикалача айылында туулган;
471) **ХАИТБЕКОВА (Пулатова) Халима Амонбоевна,** кыргыз, 1964-жылы Тажик ССРинин Ленинабад облусунун Нау районунда туулган;
472) **ХАЙДАРОВА Мавжудахон Дилмурод кизи**, өзбек, 1993-жылы Өзбекстан Республикасынын Анжиан шаарында туулган;
473) **ХАЙДАРОВА Мехринисо Саломидиновна**, кыргыз, 2003-жылы Тажикстан Республикасынын Жергетал районунда туулган;
474) **ХАЙДАРОВА Нургулай Хабибуллоевна**, кыргыз, 2001-жылы Кыргыз Республикасынын Баткен облусунун Лейлек районунда туулган;
475) **ХАЙИТБОЕВ Абдураим Маматович**, кыргыз, 1968-жылы Тажик ССРинин Ленинабад облусунун Пролетар районунда туулган.
Аны менен бирге 2004-жылы туулган кызы Хайитбоева Дилзат;
476) **ХАЙИТБОЕВ Урдак,** кыргыз, 1939-жылы Тажик ССРинин Ленинабад облусунун Жаббор-Расулов районунда туулган;
477) **ХАКИМОВ Даврон Мухатарович (Мухторович),** кыргыз, 1986-жылы Өзбек ССРинин Жизак облусунун Зарбдар районунда туулган;
478) **ХАКИМОВ Саидмурод Мукимжонович**, кыргыз, 1989-жылы Тажик ССРинин Жергетал районунда туулган;
479) **ХАЛИМОВА Рукия Кодиржоновна**, кыргыз, 2003-жылы Кыргыз Республикасынын Чүй облусунун Сокулук районунда туулган;
480) **ХАМЗАЕВ Имомали Курбоналиевич**, кыргыз, 2001-жылы Тажикстан Республикасынын Жергетал районунда туулган;
481) **ХАМИДОВА Гулмира Одилжон кизи**, өзбек, 1998-жылы Өзбекстан Республикасынын Анжиан облусунун Избаскан районунда туулган;
482) **ХАМИДОВ Сафарали Искандаршоевич**, кыргыз, 2004-жылы Тажикстан Республикасынын Жергетал районунда туулган;
483) **ХАМРАЕВА Гулсора (Гулсара) Абсаттар кизи**, өзбек, 1993-жылы Өзбекстан Республикасынын Анжиан облусунун Кургантепе районунда туулган;
484) **ХАРИБЕК КИЗИ (Харыбек кызы) Айзаада**, кыргыз, 1992-жылы Тажикстан Республикасынын ТБАОнун Мургаб районунда туулган;
485) **ХАСАНОВА Потимахон Абдуллажоновна,** өзбек, 1980-жылы Өзбек ССРинин Анжиан облусунун Жалалкудук районунда туулган;
486) **ХАСАНОВА Розияхон Махамджон кизи**, кыргыз, 1998-жылы Өзбекстан Республикасынын Анжиан облусунун Жалалкудук районунда туулган;
487) **ХАФИЗОВ Риводжидин Юсупович**, кыргыз, 1962-жылы Тажик ССРинин Жергетал районунда туулган;
488) **ХАШЕКОВ Нажмиддин Исроилович**, кыргыз, 2000-жылы Тажикстан Республикасынын Жергетал районунда туулган;
489) **ХАШИМ кызы Паридохон**, кыргыз, 1990-жылы Тажик ССРинин Жергетал районунда туулган;
490) **ХИДИРОВА Гулжон Мавлуддиновна**, кыргыз, 1987-жылы Тажик ССРинин Ленинабад облусунун Ходжент районунда туулган;
491) **ХОДЖАЕВА Ханифа Нуровна**, кыргыз, 1991-жылы Тажик ССРинин Жергетал районунда туулган.
Аны менен бирге 2013-жылы туулган уулу Ходжаев Хусейн;
492) **ХОЛИКОВА Барчиной Бекмурза кизи**, кыргыз, 1996-жылы Өзбекстан Республикасынын Фергана облусунун Фергана районунда туулган;
493) **ХОЛИКОВА Гулнозахон Тожохуновна**, уйгур, 1987-жылы Өзбек ССРинин Анжиан облусунун Пахтаабад районунда туулган;
494) **ХОЛМАТОВА Уразгулхон Саидазамовна,** кыргыз, 2001-жылы Тажикстан Республикасынын Согд облусунун Исфара районунда туулган;
495) **ХОЛМИРЗАЕВА Зиёдахон Хурбай кизи (кызы),** кыргыз, 1992-жылы Өзбекстан Республикасынын Анжиан облусунун Ханабад шаарында туулган.
Аны менен бирге 2017-жылы туулган кызы Исмаилова Диана;
496) **ХОЛОВ Рахматулло Садуллоевич**, кыргыз, 2001-жылы Тажикстан Республикасынын Ленин районунда туулган;
497) **ХОЛОВА Бибисоро Садировна,** кыргыз, 2000-жылы Тажикстан Республикасынын Жергетал районунда туулган;
498) **ХОТАМОВА Тахмина Эмомудиновна**, кыргыз, 1984-жылы Тажик ССРинин Жергетал районунда туулган.
Аны менен бирге балдары: 2007-жылы туулган Кутбидинова Сабрина, 2009-жылы туулган Кутбидинов Хигматало, 2016-жылы туулган Кутбидинов Азамат, 2020-жылы туулган Кутбидинов Нурислам;
499) **ХУДАЙБЕРДИЕВА Базаргул Халиловна**, кыргыз, 1984-жылы Өзбек ССРинин Анжиан облусунун Жалалкудук районунда туулган;
500) **ХУДАЙБЕРДИЕВА Марфия Каюмжановна**, кыргыз, 2002-жылы Тажикстан Республикасынын Жергетал районунда туулган;
501) **ХУДАЙНАЗАРОВ Абдурахим Ходиевич**, кыргыз, 1997-жылы Тажикстан Республикасынын Жергетал районунда туулган;
502) **ХУЖАМБЕРДИЕВА (Абдурахмонова) Угул Манонов-на,** кыргыз, 1962-жылы Тажик ССРинин Ленинабад облусунун Исфара районунда туулган;
503) **ХУЖАМОВ Бахтиёр Мирзакул угли**, кыргыз, 1990-жылы Өзбек ССРинин Жизак облусунун Дустлик районунда туулган;
504) **ХУРБАЕВА Наргиза Абдужаббаровна**, кыргыз, 1989-жылы Өзбек ССРинин Анжиан облусунун Кургантепе районунда туулган;
505) **ХУРОВА Саида Идрисовна**, дунган, 2000-жылы Кыргыз Республикасынын Чүй облусунун Ысык-Ата районунда туулган;
506) **ХУСАНОВА Орзихон Икрамжановна**, кыргыз, 1986-жылы Өзбек ССРинин Анжиан облусунун Жалалкудук районунда туулган;
507) **ХИДИРОВ Бегижон Ашуралиевич**, кыргыз, 2002-жылы Тажикстан Республикасынын Жергетал районунда туулган;
508) **ХУДАЙДАТ кызы Дилфуза Мажит Теги,** кыргыз, 1992-жылы Тажикстан Республикасынын Жергетал районунда туулган;
509) **ЧОМОЕВА Ёсина Худайбердиевна**, кыргыз, 2015-жылы Тажикстан Республикасынын Лахш районунда туулган;
510) **ШАВКАТОВ Тимурбек Номозбек угли**, кыргыз, 2004-жылы Тажикстан Республикасынын Жизак облусунун Заамин районунда туулган;
511) **ШАДЖАНОВА Миргул Исмаиловна**, кыргыз, 1998-жылы Тажикстан Республикасынын ТБАОнун Мургаб районунда туулган;
512) **ШАМАТОВА (Ибрагимова) Ойсарахон Мубаракжановна**, өзбек, 1988-жылы Өзбек ССРинин Анжиан шаарында туулган.
Аны менен бирге балдары: 2010-жылы туулган Сайибжанова Нурхает, 2012-жылы туулган Сайибжанов Бехруз;
513) **ШАМШИДИНОВА Назира Акылбековна,** кыргыз, 2002-жылы Тажикстан Республикасынын Жергетал районунда туулган;
514) **ШАМШИЕВА Муножатхон Кучкарбаевна,** өзбек, 1983-жылы Өзбек ССРинин Анжиан облусунун Пахтаабад районунда туулган;
515) **ШАМШИЕВА (Рахманова) Эркин Мариповна**, кыргыз, 1962-жылы Кыргыз ССРинин Ош облусунун Лейлек районунда туулган;
516) **ШАРИПОВ Сухроб Субхонович**, кыргыз, 1995-жылы Тажикстан Республикасынын Жергетал районунда туулган;
517) **ШАРИПОВА (Сайрахмонова) Тамано Абсаломовна,** тажик, 1988-жылы Тажик ССРинин Жергетал районунда туулган;
518) **ШАРИПОВА Нигина Махмалатифовна,** кыргыз, 1984-жылы Тажик ССРинин Жергетал районунда туулган.
Аны менен бирге балдары: 2015-жылы туулган Шарипова Омина, 2018-жылы туулган Шарипова Сафия;
519) **ШАРИПОВА Собира Давлатбековна**, кыргыз, 2001-жылы туулган Тажикстан Республикасынын Жергетал районунда туулган;
520) **ШЕРМАТОВА (Мирзаева) Насибахон Мукумжоновна,** өзбек, 1983-жылы Өзбек ССРинин Анжиан облусунун Пахтаабад районунда туулган;
521) **ШОЛАНГАРОВА (Шарапова) Хатыча Махмарасуловна,** кыргыз, 1966-жылы Тажик ССРинин Жергетал районунда туулган.
Аны менен бирге 2005-жылы туулган кызы Шолангарова Идимо Абдусаторовна;
522) **ШОМУРЗАЕВ Омурбек Зайнидинович**, кыргыз, 1997-жылы Тажикстан Республикасынын Жергетал районунда туулган;
523) **ШУКУРОВ Алтынбек Орунович**, кыргыз, 2003-жылы Кыргыз Республикасынын Чүй облусунун Сокулук районунда туулган;
524) **ШУКУРОВА (Жаборова) Дилрабо Киборовна,** тажик, 1977-жылы Тажик ССРинин Жергетал районунда туулган;
525) **ШУКУРОВА (Мусаева) Мавлуда Латифовна,** кыргыз, 1976-жылы Тажик ССРинин Ленинабад облусунун Пролетар районунда туулган;
526) **ЭГАМБЕРДИЕВА (Хамроева) Кудбинисо,** кыргыз, 1948-жылы Тажик ССРинин Ходжент районунда туулган;
527) **ЭГАМБЕРДИЕВА Сайрамхон Хамидулла кизи**, өзбек, 1991-жылы Кыргыз Республикасынын Ош облусунун Араван районунда туулган;
528) **ЭГЕМБЕРДИЕВА Анифа Рискуловна**, кыргыз, 1982-жылы Тажик ССРинин Жергетал районунда туулган;
529) **ЭГЕМБЕРДИ кызы Минайым**, кыргыз, 1996-жылы Тажикстан Республикасынын ТБАОнун Мургаб районунда туулган;
530) **ЭГАМКУЛОВ Джаанбай Тохтоматович**, кыргыз, 2000-жылы Тажикстан Республикасынын Жергетал районунда туулган;
531) **ЭРГАШЕВА Махбубахон Абдумаликовна**, өзбек, 1982-жылы Өзбек ССРинин Анжиан облусунун Жалалкудук районунда туулган;
532) **ЭРКАБОЕВА (Ахмедова) Марипат Маматовна**, кыргыз, 1960-жылы Кыргыз ССРинин Ош облусунун Лейлек районунда туулган;
533) **ЭРКУЛОВА Матлуба Фазиловна**, кыргыз, 1978-жылы Өзбек ССРинин Анжиан облусунун Кургантепе районунда туулган;
534) **ЭРМАТОВ Мавлонбек Маматазисович**, кыргыз, 1983-жылы Өзбек ССРинин Фергана облусунун Ходжаабад районунда туулган;
535) **ЭРМАТОВА (Хужаева) Чинора Исломидин кизи,** кыргыз 1992-жылы Өзбекстан Республикасынын Анжиан облусунун Булакбашы районунда туулган.
Аны менен бирге балдары: 2013-жылы туулган Маматазизов Элдуст, 2016-жылы туулган Маматазизов Элназар, 2020-жылы туулган Маматазизова Розана;
536) **ЭРМАКОВА Гулчехра Келдиевна**, кыргыз, 1983-жылы Өзбек ССРинин Анжиан облусунун Жалалкудук районунда туулган;
537) **ЭСОНБАЕВ Вохид Бегмурод угли**, кыргыз, 2003-жылы Өзбекстан Республикасынын Жизак облусунун Зарбдар районунда туулган;
538) **ЭСОНОВА Наргизахон Олимжон кизи**, өзбек, 1991-жылы Өзбекстан Республикасынын Фергана облусунда туулган;
539) **ЭШАНКУЛОВ Тынычбек Додарбекович**, кыргыз, 1984-жылы Тажик ССРинин Жергетал районунда туулган;
540) **ЭШМАТОВА Азиза Хасан кизи**, кыргыз, 1992-жылы Өзбекстан Республикасынын Ташкент облусунун Бука районунда туулган;
541) **ЭШМАТОВА Маликахон Исмоиловна,** өзбек, 1970-жылы Өзбек ССРинин Анжиан облусунун Исбаскан районунда туулган;
542) **ЭШМАТОВ Нусурат Айдекеевич**, кыргыз, 1982-жылы Тажик ССРинин ТБАОнун Мургаб районунда туулган;
543) **ЮВАШЕВ Юнусали Эшбоевич**, кыргыз, 1953-жылы Өзбек ССРинин Анжиан облусунун Кургантепе районунда туулган;
544) **ЮЛБАРСОВА Дилноза Аширбековна,** өзбек, 1987-жылы Кыргыз ССРинин Ош облусунун Базар-Коргон районунда туулган;
545) **ЮЛДАШЕВА Гулайим Алманбек кизи**, кыргыз, 1995-жылы Өзбекстан Республикасынын Анжиан облусунун Жалалкудук районунда туулган;
546) **ЮЛДАШЕВА Дилноза Давлятовна**, кыргыз, 1988-жылы Өзбек ССРинин Анжиан облусунун Мархамат районунда туулган;
547) **ЮЛДАШЕВА (Халилова) Умидахон Рахимжановна,** өзбек, 1986-жылы Кыргыз ССРинин Ош облусунда туулган;
548) **ЮЛДАШЕВА Шохсанам Муроджон кизи**, өзбек, 1997-жылы Өзбекстан Республикасынын Анжиан облусунун Кургантепе районунда туулган;
549) **ЮНУСАЛИЕВА Умида Матановна**, кыргыз, 1978-жылы Өзбек ССРинин Ташкент облусунун Бука районунда туулган;
550) **ЮСУПОВА (ЮНУСАЛИЕВА) Гулчирой Норимон кизи**, кыргыз, 1993-жылы Өзбекстан Республикасынын Фергана облусунун Ахунбабаев районунда туулган;
551) **ЮСУПОВ Махмарахим Косимович,** кыргыз, 1972-жылы Тажик ССРинин Куйбышев районунда туулган;
552) **ЯКУБОВА Гулбахор Райимджановна**, тажик, 1986-жылы Өзбек ССРинин Фергана облусунун Кувасай шаарында туулган;
553) **ЯКУПОВ Антон Валерьевич**, орус, 2002-жылы Өзбекстан Республикасынын Ташкент облусунун Ангрен шаарында туулган.

2. Бул Жарлык кол коюлган күндөн тартып күчүнө кирет.

Кыргыз Республикасынын
Президенти **С.ЖАПАРОВ**

Бишкек ш., 2021-жылдын 18-октябры, ПЖ №469

■ Илим – ийгиликтин ачкычы

МҮМКҮНЧҮЛҮКТӨРГӨ ЖОЛ АЧКАН ФОРУМ

Кечээ Бишкек шаарында окутуу орус тилинде жүргүзүлгөн мектептердин директорлорунун форуму башталды. Эки күнгө созулган форумга өлкөдөгү окутуу орус тилинде жүргүзүлгөн 200дөн ашык мектеп директорлору келишкен. Директорлордун жыйынын Россия элчилиги менен Россотрудничество өкүлчүлүгүнүн жетекчилиги уюштурган. Кыргыз Республикасынын Билим берүү жана илим министрлиги форумда окуу процессин уюштуруу, өлкөдөгү мектептерде орус тили боюнча балдардын билимин өнүктүрүүнүн келечеги, Россиядан гранттык колдоо алуу мүмкүнчүлүгү тууралуу маселелер талкууланат,- деп билдирди.

Россия Федерациясынын Кыргыз Республикасындагы элчиси Николай УДОВИЧЕНКО:

- Кыргыз өлкөсүндө коомчулук орус тилин үйрөнүүгө кызыгат. Бул жагдай бизди кубандырат. Азыр билим берүү багытында эки өлкөнүн ортосундагы алаканы мындан ары да бекемдөөнүн үстүндө иш алып барылууда. Ушу тапта Россиянын каржылоосу менен Кыргыз Республикасына салына турган мектептердин курулушунун документтери иштелип жатат. Билим берүү мекемелери Ош, Каракол жана Чүй облусуна курулат. Эки мамлекеттин билим берүү жаатында кызматташуусунун дагы бир маанилүү элементи Россиянын жогорку окуу жайларында кадрларды даярдоо болуп эсептелет. Россия азыр Кыргыз Республикасына 30га жакын мугалимин жөнөтүп, алар мектептерде ийгиликтүү иштеп жатышат.

Билим берүү жана илим министринин орун басары Надира ДЖУСУПБЕКОВА:

- Биздин өлкөдө орус тили расмий тил деп таанылган. Андыктан мектептерде орус тилинде да билим берилет. Орус тилинде билим берүүнүн натыйжасында жарандарыбыздын тилди билүү деңгээли да жогорулаган. Мисалы, 2009-жылы орус тилин мыкты билген жарандарыбыз 48 пайыз деп эсептелсе, 2012-жылы 53 пайыз жарандарыбыз орус тилинде эркин сүйлөөгө жетишишкен. Бул билим берүү орус тилинде жүргүзүлгөн мектептердин жана бала бакчалардын ишинин жыйынтыгы деп билебиз. 2020-жылы өлкө боюнча окутуу орус тилинде жүргүзүлгөн мектептердин саны 251ге жеткен. Бул жалпы билим берген мектептердин 11 пайызын түзөт. Андан тышкары, биздин жогорку окуу жайларда да окутуу орус тилинде жүргүзүлөт. Көп тил билүү адамдын потенциалын өстүрөт. Ага көп мүмкүнчүлүктөрдү ачып берет. Андыктан биз ушул бүгүнкү форумда билим берүү жаатында дагы кандай мүмкүнчүлүктөр бар экендигин талкуулайбыз.

Жазгүл КЕНЖЕТАЕВА

КЫРГЫЗ РЕСПУБЛИКАСЫНДА ЖЕР ҮСТҮНДӨГҮ СУУ РЕСУРСТАРЫН ПАЙДАЛАНУУ ҮЧҮН ЖЫЙЫМДЫ АНЫКТООНУН ЖАНА АЛУУНУН ТАРТИБИН БЕКИТҮҮ ЖӨНҮНДӨ

КЫРГЫЗ РЕСПУБЛИКАСЫНЫН МИНИСТРЛЕР КАБИНЕТИНИН

ТОКТОМУ

Суу экосистемаларын сактоо жана калыбына келтирүү, суу ресурстарын сарамжалдуу пайдалануу максатында, Кыргыз Республикасынын Салыктык эмес кирешелер жөнүндө кодексинин 88-беренесине, Кыргыз Республикасынын Суу кодексинин 48-беренесине, "Суу жөнүндөгү" Кыргыз Республикасынын Мыйзамынын 11-беренесине, "Айлана-чөйрөнү коргоо жөнүндө" Кыргыз Республикасынын Мыйзамынын 15-беренесине, "Кыргыз Республикасынын Министрлер Кабинети жөнүндө" Кыргыз Республикасынын конституциялык Мыйзамынын 13 жана 17-беренелерине ылайык Кыргыз Республикасынын Министрлер Кабинети **токтом кылат:**

1. Кыргыз Республикасында жер үстүндөгү суу ресурстарын пайдалануу үчүн жыйымды аныктоонун жана алуунун тартиби (мындан ары - Тартип) тиркемеге ылайык бекитилсин.

2. Төмөнкүдөй жайгашкан суу объекттеринен суу алууну жүзөгө ашыруучу юридикалык жактар үчүн кен казуу тармагында жер үстүндөгү суу ресурстарын пайдалануу үчүн жыйымдын ставкалары бекитилсин:

- деңиз деңгээлинен 2700 метрден жогору белгиде – суунун бир куб метри үчүн 100 сом;
- деңиз деңгээлинен 2700 метрден төмөн белгиде – суунун бир куб метри үчүн 60 сом.

3. Ушул токтомдун 2-пунктунда көрсөтүлгөндөрдөн тышкары жер үстүндөгү суу объекттеринен суу алууну жүзөгө ашыруучу экономикалык иштин субъекттери үчүн өнөр жай чөйрөсүндө жер үстүндөгү суу ресурстарын пайдалануу үчүн жыйымдын ставкасы суунун куб метри үчүн 2,3 сом ставка боюнча бекитилсин.

4. Кыргыз Республикасынын Өзгөчө кырдаалдар министрлиги, Кыргыз Республикасынын Саламаттык сактоо министрлиги, Кыргыз Республикасынын Энергетика министрлиги, Кыргыз Республикасынын Айыл чарба министрлиги, Кыргыз Республикасынын Улуттук статистика комитети (макулдашуу боюнча), Кыргыз Республикасынын Министрлер Кабинетине караштуу Архитектура, курулуш жана турак жай-коммуналдык чарба мамлекеттик агенттиги, Кыргыз Республикасынын Улуттук илимдер академиясы төмөнкүлөрдү Кыргыз Республикасынын Жаратылыш ресурстары, экология жана техникалык көзөмөл министрлигине киргизүүнү камсыз кылышсын:

- төлөө мезгилинен мурунку жылдын 1-апрелине чейинки мөөнөттө -каралган каражаттардын чегинде акыркы үч жыл үчүн суу ресурстарын башкаруу, изилдөө, баалоо жана коргоо боюнча иш-чараларды ишке ашырууга багытталган бюджеттин чыгымдар бөлүгү боюнча маалыматтарды;
- төлөө мезгилинен мурунку жылдын 1-октябрына чейинки мөөнөттө - келерки үч жылга суу ресурстарын башкаруу, изилдөө, баалоо жана коргоо боюнча иш-чараларды, ошондой эле авариялардын жана табигый кырсыктардын (селдер, суу ташкындары, суу басуу, суу каптоо, эрозия жана жээктердин кыйрашы) натыйжасында сууларга зыяндуу таасирди жана анын булганышын алдын алуу, жоюу боюнча иш-чараларды ишке ашырууга чыгымдардын планын.

5. Кыргыз Республикасынын Жаратылыш ресурстары, экология жана техникалык көзөмөл министрлиги:

- ушул токтомдун 4-пунктунда аталган министрликтерден жана ведомстволордон алынган маалыматтардын негизинде төлөө мезгилинен мурунку жылдын 1-ноябрына чейинки мөөнөттө келерки үч жылга Кыргыз Республикасында жер үстүндөгү суу ресурстарын пайдалануу үчүн жыйымдын ставкасынын өлчөмүн аныктасын жана Кыргыз Республикасынын Министрлер Кабинетинин бекитүүсүнө киргизсин;
- жыл сайын, кийинки жылдын 30-январына чейинки мөөнөттө отчеттук жылда жер үстүндөгү суу ресурстарын пайдалануу үчүн жыйым жөнүндө маалыматты Кыргыз Республикасынын Финансы министрлигине киргизип турууну камсыз кылсын.

6. Суу пайдалануучулар:

- ушул токтом күчүнө кирген күндөн тартып алты айдын ичинде өз алдынча, жеке каражаттарынын эсебинен жер үстүндөгү сууну булактан алуучу жерде (суу өткөргүч түтүктүн өндүрүштүк аймакка кирген жеринде) метрология боюнча ыйгарым укуктуу органда текшерүүдөн өткөн, алынган суунун көлөмүн эсептөөчү приборлорду/түзүлүштөрдү орнотууга милдеттүү;
- сууну пайдалануу жөнүндө жылдык отчетту (Кыргыз Республикасынын Улуттук статистика комитетинин 2020-жылдын 24-июлундагы №6 токтому менен бекитилген №2 (суу чарба) формасы боюнча) суу ресурстарын башкаруу чөйрөсүндөгү ыйгарым укуктуу мамлекеттик органга, суу ресурстары үчүн төлөмдөр жөнүндө статистикалык отчетту жана кварталдык отчетту - салык кызматынын органдарына, суу ресурстарын башкаруу чөйрөсүндөгү ыйгарым укуктуу мамлекеттик органга жана мамлекеттик расмий статистика органына беришет.

7. Кыргыз Республикасынын Өкмөтүнүн 2016-жылдын 22-мартындагы №137 "Кыргыз Республикасында жер үстүндөгү сууларды пайдалангандык үчүн төлөмдөрдү аныктоонун жана алуунун убактылуу тартибин бекитүү жөнүндө" токтому күчүн жоготту деп таанылсын.

8. Бул токтомдун аткарылышын контролдоо Кыргыз Республикасынын Президентинин Администрациясынын Президенттин жана Министрлер Кабинетинин чечимдерин аткарууну контролдоо башкармалыгына жүктөлсүн.

9. Бул токтом расмий жарыяланган күндөн тартып он беш күн өткөндөн кийин күчүнө кирет.

Төрага **А.ЖАПАРОВ**

Бишкек шаары, 2021-жылдын 18-октябры, №222

БАКИРОВ ӨМҮРБЕК МИРЗАРАИМОВИЧТИ №4 КӨК-ЖАР ШАЙЛОО ОКРУГУНАН КЫРГЫЗ РЕСПУБЛИКАСЫНЫН ЖОГОРКУ КЕҢЕШИНИН ДЕПУТАТТЫГЫНА ТАЛАПКЕР КАТАРЫ КАТТОО ЖӨНҮНДӨ

КЫРГЫЗ РЕСПУБЛИКАСЫНЫН ШАЙЛОО ЖАНА РЕФЕРЕНДУМ ӨТКӨРҮҮ БОЮНЧА БОРБОРДУК КОМИССИЯСЫНЫН

ЧЕЧИМИ

2021-жылдын 28-ноябрына дайындалган Кыргыз Республикасынын Жогорку Кеңешинин депутаттарын шайлоодо өзүн-өзү көрсөтүү тартибинде №4 Көк-Жар шайлоо округунан Кыргыз Республикасынын Жогорку Кеңешинин депутаттыгына талапкер катары Бакиров Өмүрбек Мирзараимовичти каттоо үчүн берген документтеринин негизинде, «Кыргыз Республикасынын Президентин жана Кыргыз Республикасынын Жогорку Кеңешинин депутаттарын шайлоо жөнүндө» Кыргыз Республикасынын конституциялык Мыйзамынын 60^1, 61-беренелерин, «Кыргыз Республикасынын Шайлоо жана референдум өткөрүү боюнча борбордук комиссиясы жөнүндө» Кыргыз Республикасынын конституциялык Мыйзамынын 3, 4, 8-беренелерин жетекчиликке алып, Кыргыз Республикасынын Жогорку Кеңешинин депутаттарын шайлоону өткөрүүдө талапкерлер жана саясий партиялар тарабынан берилүүчү шайлоо документтерин кабыл алуу жана текшерүү боюнча Жумушчу топтун корутундусунун негизинде Кыргыз Республикасынын Шайлоо жана референдум өткөрүү боюнча борбордук комиссиясы

ЧЕЧИМ КЫЛАТ:

1. Бакиров Өмүрбек Мирзараимович №4 Көк-Жар шайлоо округунан Кыргыз Республикасынын Жогорку Кеңешинин депутаттыгына талапкер болуп катталсын.

2. №4 Көк-Жар шайлоо округунан Кыргыз Республикасынын Жогорку Кеңешинин депутаттыгына талапкер Бакиров Өмүрбек Мирзараимовичке белгиленген үлгүдөгү күбөлүгү берилсин.

3. Бул чечим «Эркин-Тоо» газетасына жана Кыргыз Республикасынын Шайлоо жана референдум өткөрүү боюнча борбордук комиссиясынын расмий сайтына жарыялансын.

4. Бул чечимдин аткарылышын контролдоо Кыргыз Республикасынын Шайлоо жана референдум өткөрүү боюнча борбордук комиссиясынын төрагасынын орун басары, Кыргыз Республикасынын Жогорку Кеңешинин депутаттарын шайлоону өткөрүүдө талапкерлер жана саясий партиялар тарабынан берилүүчү шайлоо документтерин кабыл алуу жана текшерүү боюнча жумушчу топтун жетекчиси Н.Ч.Койчукеевге жүктөлсүн.

ТӨРАГАНЫН ОРУН БАСАРЫ **Т.ШАЙНАЗАРОВ**

Бишкек ш., 2021-жылдын 19-октябры, №667

КЫРГЫЗ РЕСПУБЛИКАСЫНЫН ФИНАНСЫ МИНИСТРЛИГИНЕ КАРАШТУУ "ИНФОСИСТЕМС" МАМЛЕКЕТТИК ИШКАНАСЫН ТҮЗҮҮ ЖӨНҮНДӨ

КЫРГЫЗ РЕСПУБЛИКАСЫНЫН МИНИСТРЛЕР КАБИНЕТИНИН

ТОКТОМУ

Бюджеттик процессти автоматташтыруу милдеттерин оперативдүү чечүүнү, мамлекеттик финансыны башкаруу чөйрөсүндө мамлекеттик кызмат көрсөтүүлөрдү санаптештирүүнүн алкагындагы иш-чараларды сапаттуу ишке ашырууну, мамлекеттик мүлктү натыйжалуу башкарууну, салыктык жол-жоболорду, бажылык башкарууну фискалдаштырууну камсыз кылуу максатында, "Кыргыз Республикасынын Министрлер Кабинети жөнүндө" Кыргыз Республикасынын конституциялык Мыйзамынын 13 жана 17-беренелерине ылайык Кыргыз Республикасынын Министрлер Кабинети **токтом кылат:**

1. Кыргыз Республикасынын Финансы министрлигине караштуу "Инфосистемс" мамлекеттик ишканасы түзүлсүн.

2. Кыргыз Республикасынын Финансы министрлигине караштуу "Инфосистемс" мамлекеттик ишканасынын уставы тиркемеге ылайык бекитилсин.

3. Кыргыз Республикасынын Өкмөтүнүн 2019-жылдын 11-сентябрындагы №468 "Мамлекеттик ишканалардын ишин тартипке келтирүү тууралуу" токтомуна төмөнкүдөй өзгөртүү киргизилсин:

- төмөнкүдөй мазмундагы 5^2-пункт менен толукталсын:

"5^2. Ушул токтомдун колдонулушу Кыргыз Республикасынын Финансы министрлигине караштуу "Инфосистемс" мамлекеттик ишканасына жайылтылбай тургандыгы белгиленсин.".

4. Кыргыз Республикасынын Финансы министрлигине караштуу "Инфосистемс" мамлекеттик ишканасы үч жылдын ичинде жылдык финансылык-чарбалык иштин жыйынтыгы боюнча алынган таза кирешени толук өлчөмдө өнүктүрүүнүн стратегиялык планын (бизнес-планды) ишке ашырууга багыттоого укуктуу экендиги аныкталсын.

5. Ушул токтом расмий жарыяланган күндөн тартып жети күн өткөндөн кийин күчүнө кирет.

Төрага **А.ЖАПАРОВ**

Бишкек шаары, 2021-жылдын 19-октябры, №224

НАЗАРБАЕВ АБДУНАБИ САЛЫЕВИЧТИ №3 КАДАМЖАЙ ШАЙЛОО ОКРУГУНАН КЫРГЫЗ РЕСПУБЛИКАСЫНЫН ЖОГОРКУ КЕҢЕШИНИН ДЕПУТАТТЫГЫНА ТАЛАПКЕР КАТАРЫ КАТТОО ЖӨНҮНДӨ

КЫРГЫЗ РЕСПУБЛИКАСЫНЫН ШАЙЛОО ЖАНА РЕФЕРЕНДУМ ӨТКӨРҮҮ БОЮНЧА БОРБОРДУК КОМИССИЯСЫНЫН

ЧЕЧИМИ

2021-жылдын 28-ноябрына дайындалган Кыргыз Республикасынын Жогорку Кеңешинин депутаттарын шайлоодо өзүн-өзү көрсөтүү тартибинде №3 Кадамжай шайлоо округунан Кыргыз Республикасынын Жогорку Кеңешинин депутаттыгына талапкер катары Назарбаев Абдунаби Салыевичти каттоо үчүн берген документтеринин негизинде, «Кыргыз Республикасынын Президентин жана Кыргыз Республикасынын Жогорку Кеңешинин депутаттарын шайлоо жөнүндө» Кыргыз Республикасынын конституциялык Мыйзамынын 60[1], 61-беренелерин, «Кыргыз Республикасынын Шайлоо жана референдум өткөрүү боюнча борбордук комиссиясы жөнүндө» Кыргыз Республикасынын конституциялык Мыйзамынын 3, 4, 8-беренелерин жетекчиликке алып, Кыргыз Республикасынын Жогорку Кеңешинин депутаттарын шайлоону өткөрүүдө талапкерлер жана саясий партиялар тарабынан берилүүчү шайлоо документтерин кабыл алуу жана текшерүү боюнча Жумушчу топтун корутундусунун негизинде Кыргыз Республикасынын Шайлоо жана референдум өткөрүү боюнча борбордук комиссиясы шайлоо округунан Кыргыз Республикасынын Жогорку Кеңешинин депутаттыгына талапкер болуп катталсын.

2. №3 Кадамжай шайлоо округунан Кыргыз Республикасынын Жогорку Кеңешинин депутаттыгына талапкер Назарбаев Абдунаби Салыевичке белгиленген үлгүдөгү күбөлүгү берилсин.

3. Бул чечим «Эркин-Тоо» газетасына жана Кыргыз Республикасынын Шайлоо жана референдум өткөрүү боюнча борбордук комиссиясынын расмий сайтына жарыялансын.

4. Бул чечимдин аткарылышын контролдоо Кыргыз Республикасынын Шайлоо жана референдум өткөрүү боюнча борбордук комиссиясынын төрагасынын орун басары, Кыргыз Республикасынын Жогорку Кеңешинин депутаттарын шайлоону өткөрүүдө талапкерлер жана саясий партиялар тарабынан берилүүчү шайлоо документтерин кабыл алуу жана текшерүү боюнча жумушчу топтун жетекчиси Н.Ч.Койчукеевге жүктөлсүн.

ТӨРАГАНЫН ОРУН БАСАРЫ **Т.ШАЙНАЗАРОВ**

Бишкек ш., 2021-жылдын 19-октябры, №651

ЧЕЧИМ КЫЛАТ:

1. Назарбаев Абдунаби Салыевич №3 Кадамжай

МУРСАЛИЕВ АКЫЛБЕК РЫСКЕЛЬДИЕВИЧТИ №31 ЧҮЙ-КЕМИН ШАЙЛОО ОКРУГУНАН КЫРГЫЗ РЕСПУБЛИКАСЫНЫН ЖОГОРКУ КЕҢЕШИНИН ДЕПУТАТТЫГЫНА ТАЛАПКЕР КАТАРЫ КАТТОО ЖӨНҮНДӨ

КЫРГЫЗ РЕСПУБЛИКАСЫНЫН ШАЙЛОО ЖАНА РЕФЕРЕНДУМ ӨТКӨРҮҮ БОЮНЧА БОРБОРДУК КОМИССИЯСЫНЫН

ЧЕЧИМИ

2021-жылдын 28-ноябрына дайындалган Кыргыз Республикасынын Жогорку Кеңешинин депутаттарын шайлоодо өзүн-өзү көрсөтүү тартибинде №31 Чүй-Кемин шайлоо округунан Кыргыз Республикасынын Жогорку Кеңешинин депутаттыгына талапкер катары Мурсалиев Акылбек Рыскельдиевичти каттоо үчүн берген документтеринин негизинде, «Кыргыз Республикасынын Президентин жана Кыргыз Республикасынын Жогорку Кеңешинин депутаттарын шайлоо жөнүндө» Кыргыз Республикасынын конституциялык Мыйзамынын 60[1], 61-беренелерин, «Кыргыз Республикасынын Шайлоо жана референдум өткөрүү боюнча борбордук комиссиясы жөнүндө» Кыргыз Республикасынын конституциялык Мыйзамынын 3, 4, 8-беренелерин жетекчиликке алып, Кыргыз Республикасынын Жогорку Кеңешинин депутаттарын шайлоону өткөрүүдө талапкерлер жана саясий партиялар тарабынан берилүүчү шайлоо документтерин кабыл алуу жана текшерүү боюнча Жумушчу топтун корутундусунун негизинде Кыргыз Республикасынын Шайлоо жана референдум өткөрүү боюнча борбордук комиссиясы Кемин шайлоо округунан Кыргыз Республикасынын Жогорку Кеңешинин депутаттыгына талапкер болуп катталсын.

2. №31 Чүй-Кемин шайлоо округунан Кыргыз Республикасынын Жогорку Кеңешинин депутаттыгына талапкер Мурсалиев Акылбек Рыскельдиевичке белгиленген үлгүдөгү күбөлүгү берилсин.

3. Бул чечим «Эркин-Тоо» газетасына жана Кыргыз Республикасынын Шайлоо жана референдум өткөрүү боюнча борбордук комиссиясынын расмий сайтына жарыялансын.

4. Бул чечимдин аткарылышын контролдоо Кыргыз Республикасынын Шайлоо жана референдум өткөрүү боюнча борбордук комиссиясынын төрагасынын орун басары, Кыргыз Республикасынын Жогорку Кеңешинин депутаттарын шайлоону өткөрүүдө талапкерлер жана саясий партиялар тарабынан берилүүчү шайлоо документтерин кабыл алуу жана текшерүү боюнча жумушчу топтун жетекчиси Н.Ч.Койчукеевге жүктөлсүн.

ТӨРАГАНЫН ОРУН БАСАРЫ **Т.ШАЙНАЗАРОВ**

Бишкек ш., 2021-жылдын 19-октябры, №652

ЧЕЧИМ КЫЛАТ:

1. Мурсалиев Акылбек Рыскельдиевич №31 Чүй-

ТАШИЕВ РУСТАМ РАХИМОВИЧТИ №31 ЧҮЙ-КЕМИН ШАЙЛОО ОКРУГУНАН КЫРГЫЗ РЕСПУБЛИКАСЫНЫН ЖОГОРКУ КЕҢЕШИНИН ДЕПУТАТТЫГЫНА ТАЛАПКЕР КАТАРЫ КАТТОО ЖӨНҮНДӨ

КЫРГЫЗ РЕСПУБЛИКАСЫНЫН ШАЙЛОО ЖАНА РЕФЕРЕНДУМ ӨТКӨРҮҮ БОЮНЧА БОРБОРДУК КОМИССИЯСЫНЫН

ЧЕЧИМИ

2021-жылдын 28-ноябрына дайындалган Кыргыз Республикасынын Жогорку Кеңешинин депутаттарын шайлоодо өзүн-өзү көрсөтүү тартибинде №31 Чүй-Кемин шайлоо округунан Кыргыз Республикасынын Жогорку Кеңешинин депутаттыгына талапкер катары Ташиев Рустам Рахимовичти каттоо үчүн берген документтеринин негизинде, «Кыргыз Республикасынын Президентин жана Кыргыз Республикасынын Жогорку Кеңешинин депутаттарын шайлоо жөнүндө» Кыргыз Республикасынын конституциялык Мыйзамынын 60[1], 61-беренелерин, «Кыргыз Республикасынын Шайлоо жана референдум өткөрүү боюнча борбордук комиссиясы жөнүндө» Кыргыз Республикасынын конституциялык Мыйзамынын 3, 4, 8-беренелерин жетекчиликке алып, Кыргыз Республикасынын Жогорку Кеңешинин депутаттарын шайлоону өткөрүүдө талапкерлер жана саясий партиялар тарабынан берилүүчү шайлоо документтерин кабыл алуу жана текшерүү боюнча Жумушчу топтун корутундусунун негизинде Кыргыз Республикасынын Шайлоо жана референдум өткөрүү боюнча борбордук комиссиясы шайлоо округунан Кыргыз Республикасынын Жогорку Кеңешинин депутаттыгына талапкер болуп катталсын.

2. №31 Чүй-Кемин шайлоо округунан Кыргыз Республикасынын Жогорку Кеңешинин депутаттыгына талапкер Ташиев Рустам Рахимовичке белгиленген үлгүдөгү күбөлүгү берилсин.

3. Бул чечим «Эркин-Тоо» газетасына жана Кыргыз Республикасынын Шайлоо жана референдум өткөрүү боюнча борбордук комиссиясынын расмий сайтына жарыялансын.

4. Бул чечимдин аткарылышын контролдоо Кыргыз Республикасынын Шайлоо жана референдум өткөрүү боюнча борбордук комиссиясынын төрагасынын орун басары, Кыргыз Республикасынын Жогорку Кеңешинин депутаттарын шайлоону өткөрүүдө талапкерлер жана саясий партиялар тарабынан берилүүчү шайлоо документтерин кабыл алуу жана текшерүү боюнча жумушчу топтун жетекчиси Н.Ч.Койчукеевге жүктөлсүн.

ТӨРАГАНЫН ОРУН БАСАРЫ **Т.ШАЙНАЗАРОВ**

Бишкек ш., 2021-жылдын 19-октябры, №653

ЧЕЧИМ КЫЛАТ:

1. Ташиев Рустам Рахимович №31 Чүй-Кемин

АБДЫЛДАЕВ СООРОНБАЙ ЭРГЕШОВИЧТИ №24 СОКУЛУК ШАЙЛОО ОКРУГУНАН КЫРГЫЗ РЕСПУБЛИКАСЫНЫН ЖОГОРКУ КЕҢЕШИНИН ДЕПУТАТТЫГЫНА ТАЛАПКЕР КАТАРЫ КАТТОО ЖӨНҮНДӨ

КЫРГЫЗ РЕСПУБЛИКАСЫНЫН ШАЙЛОО ЖАНА РЕФЕРЕНДУМ ӨТКӨРҮҮ БОЮНЧА БОРБОРДУК КОМИССИЯСЫНЫН

ЧЕЧИМИ

2021-жылдын 28-ноябрына дайындалган Кыргыз Республикасынын Жогорку Кеңешинин депутаттарын шайлоодо өзүн-өзү көрсөтүү тартибинде №24 Сокулук шайлоо округунан Кыргыз Республикасынын Жогорку Кеңешинин депутаттыгына талапкер катары Абдылдаев Сооронбай Эргешовичти каттоо үчүн берген документтеринин негизинде, «Кыргыз Республикасынын Президентин жана Кыргыз Республикасынын Жогорку Кеңешинин депутаттарын шайлоо жөнүндө» Кыргыз Республикасынын конституциялык Мыйзамынын 60[1], 61-беренелерин, «Кыргыз Республикасынын Шайлоо жана референдум өткөрүү боюнча борбордук комиссиясы жөнүндө» Кыргыз Республикасынын конституциялык Мыйзамынын 3, 4, 8-беренелерин жетекчиликке алып, Кыргыз Республикасынын Жогорку Кеңешинин депутаттарын шайлоону өткөрүүдө талапкерлер жана саясий партиялар тарабынан берилүүчү шайлоо документтерин кабыл алуу жана текшерүү боюнча Жумушчу топтун корутундусунун негизинде Кыргыз Республикасынын Шайлоо жана референдум өткөрүү боюнча борбордук комиссиясы

ЧЕЧИМ КЫЛАТ:

1. Абдылдаев Сооронбай Эргешович №24 Сокулук шайлоо округунан Кыргыз Республикасынын Жогорку Кеңешинин депутаттыгына талапкер болуп катталсын.

2. №24 Сокулук шайлоо округунан Кыргыз Республикасынын Жогорку Кеңешинин депутаттыгына талапкер Абдылдаев Сооронбай Эргешовичке белгиленген үлгүдөгү күбөлүгү берилсин.

3. Бул чечим «Эркин-Тоо» газетасына жана Кыргыз Республикасынын Шайлоо жана референдум өткөрүү боюнча борбордук комиссиясынын расмий сайтына жарыялансын.

4. Бул чечимдин аткарылышын контролдоо Кыргыз Республикасынын Шайлоо жана референдум өткөрүү боюнча борбордук комиссиясынын төрагасынын орун басары, Кыргыз Республикасынын Жогорку Кеңешинин депутаттарын шайлоону өткөрүүдө талапкерлер жана саясий партиялар тарабынан берилүүчү шайлоо документтерин кабыл алуу жана текшерүү боюнча жумушчу топтун жетекчиси Н.Ч.Койчукеевге жүктөлсүн.

ТӨРАГАНЫН ОРУН БАСАРЫ **Т.ШАЙНАЗАРОВ**

Бишкек ш., 2021-жылдын 19-октябры, №654

АСКАРБЕКОВ МАВЛЯН АМАНГЕЛЬДИЕВИЧТИ №27 БИРИНЧИ МАЙ ШАЙЛОО ОКРУГУНАН КЫРГЫЗ РЕСПУБЛИКАСЫНЫН ЖОГОРКУ КЕҢЕШИНИН ДЕПУТАТТЫГЫНА ТАЛАПКЕР КАТАРЫ КАТТОО ЖӨНҮНДӨ

КЫРГЫЗ РЕСПУБЛИКАСЫНЫН ШАЙЛОО ЖАНА РЕФЕРЕНДУМ ӨТКӨРҮҮ БОЮНЧА БОРБОРДУК КОМИССИЯСЫНЫН

ЧЕЧИМИ

2021-жылдын 28-ноябрына дайындалган Кыргыз Республикасынын Жогорку Кеңешинин депутаттарын шайлоодо өзүн-өзү көрсөтүү тартибинде №27 Биринчи май шайлоо округунан Кыргыз Республикасынын Жогорку Кеңешинин депутаттыгына талапкер катары Аскарбеков Мавлян Амангельдиевичти каттоо үчүн берген документтеринин негизинде, «Кыргыз Республикасынын Президентин жана Кыргыз Республикасынын Жогорку Кеңешинин депутаттарын шайлоо жөнүндө» Кыргыз Республикасынын конституциялык Мыйзамынын 60[1], 61-беренелерин, «Кыргыз Республикасынын Шайлоо жана референдум өткөрүү боюнча борбордук комиссиясы жөнүндө» Кыргыз Республикасынын конституциялык Мыйзамынын 3, 4, 8-беренелерин жетекчиликке алып, Кыргыз Республикасынын Жогорку Кеңешинин депутаттарын шайлоону өткөрүүдө талапкерлер жана саясий партиялар тарабынан берилүүчү шайлоо документтерин кабыл алуу жана текшерүү боюнча Жумушчу топтун корутундусунун негизинде Кыргыз Республикасынын Шайлоо жана референдум өткөрүү боюнча борбордук комиссиясы

ЧЕЧИМ КЫЛАТ:

1. Аскарбеков Мавлян Амангельдиевич №27 Биринчи май шайлоо округунан Кыргыз Республикасынын Жогорку Кеңешинин депутаттыгына талапкер болуп катталсын.

2. №27 Биринчи май шайлоо округунан Кыргыз Республикасынын Жогорку Кеңешинин депутаттыгына талапкер Аскарбеков Мавлян Амангельдиевичке белгиленген үлгүдөгү күбөлүгү берилсин.

3. Бул чечим «Эркин-Тоо» газетасына жана Кыргыз Республикасынын Шайлоо жана референдум өткөрүү боюнча борбордук комиссиясынын расмий сайтына жарыялансын.

4. Бул чечимдин аткарылышын контролдоо Кыргыз Республикасынын Шайлоо жана референдум өткөрүү боюнча борбордук комиссиясынын төрагасынын орун басары, Кыргыз Республикасынын Жогорку Кеңешинин депутаттарын шайлоону өткөрүүдө талапкерлер жана саясий партиялар тарабынан берилүүчү шайлоо документтерин кабыл алуу жана текшерүү боюнча жумушчу топтун жетекчиси Н.Ч.Койчукеевге жүктөлсүн.

ТӨРАГАНЫН ОРУН БАСАРЫ **Т.ШАЙНАЗАРОВ**

Бишкек ш., 2021-жылдын 19-октябры, №655

СЫРГАБАЕВ ЗАМИРБЕК САМАМАТОВИЧТИ №3 КАДАМЖАЙ ШАЙЛОО ОКРУГУНАН КЫРГЫЗ РЕСПУБЛИКАСЫНЫН ЖОГОРКУ КЕҢЕШИНИН ДЕПУТАТТЫГЫНА ТАЛАПКЕР КАТАРЫ КАТТОО ЖӨНҮНДӨ

КЫРГЫЗ РЕСПУБЛИКАСЫНЫН ШАЙЛОО ЖАНА РЕФЕРЕНДУМ ӨТКӨРҮҮ БОЮНЧА БОРБОРДУК КОМИССИЯСЫНЫН

ЧЕЧИМИ

2021-жылдын 28-ноябрына дайындалган Кыргыз Республикасынын Жогорку Кеңешинин депутаттарын шайлоодо өзүн-өзү көрсөтүү тартибинде №3 Кадамжай шайлоо округунан Кыргыз Республикасынын Жогорку Кеңешинин депутаттыгына талапкер катары Сыргабаев Замирбек Самаматовичти каттоо үчүн берген документтеринин негизинде, «Кыргыз Республикасынын Президентин жана Кыргыз Республикасынын Жогорку Кеңешинин депутаттарын шайлоо жөнүндө» Кыргыз Республикасынын конституциялык Мыйзамынын 60[1], 61-беренелерин, «Кыргыз Республикасынын Шайлоо жана референдум өткөрүү боюнча борбордук комиссиясы жөнүндө» Кыргыз Республикасынын конституциялык Мыйзамынын 3, 4, 8-беренелерин жетекчиликке алып, Кыргыз Республикасынын Жогорку Кеңешинин депутаттарын шайлоону өткөрүүдө талапкерлер жана саясий партиялар тарабынан берилүүчү шайлоо документтерин кабыл алуу жана текшерүү боюнча Жумушчу топтун корутундусунун негизинде Кыргыз Республикасынын Шайлоо жана референдум өткөрүү боюнча борбордук комиссиясы

ЧЕЧИМ КЫЛАТ:

1. Сыргабаев Замирбек Самаматович №3 Кадамжай шайлоо округунан Кыргыз Республикасынын Жогорку Кеңешинин депутаттыгына талапкер болуп катталсын.

2. №3 Кадамжай шайлоо округунан Кыргыз Республикасынын Жогорку Кеңешинин депутаттыгына талапкер Сыргабаев Замирбек Самаматовичке белгиленген үлгүдөгү күбөлүгү берилсин.

3. Бул чечим «Эркин-Тоо» газетасына жана Кыргыз Республикасынын Шайлоо жана референдум өткөрүү боюнча борбордук комиссиясынын расмий сайтына жарыялансын.

4. Бул чечимдин аткарылышын контролдоо Кыргыз Республикасынын Шайлоо жана референдум өткөрүү боюнча борбордук комиссиясынын төрагасынын орун басары, Кыргыз Республикасынын Жогорку Кеңешинин депутаттарын шайлоону өткөрүүдө талапкерлер жана саясий партиялар тарабынан берилүүчү шайлоо документтерин кабыл алуу жана текшерүү боюнча жумушчу топтун жетекчиси Н.Ч.Койчукеевге жүктөлсүн.

ТӨРАГАНЫН ОРУН БАСАРЫ **Т.ШАЙНАЗАРОВ**

Бишкек ш., 2021-жылдын 19-октябры, №656

ДУЙШЕНАЛИЕВ БОЛОТБЕК СОГУШБЕКОВИЧТИ №19 ТОКТОГУЛ ШАЙЛОО ОКРУГУНАН КЫРГЫЗ РЕСПУБЛИКАСЫНЫН ЖОГОРКУ КЕҢЕШИНИН ДЕПУТАТТЫГЫНА ТАЛАПКЕР КАТАРЫ КАТТОО ЖӨНҮНДӨ

КЫРГЫЗ РЕСПУБЛИКАСЫНЫН ШАЙЛОО ЖАНА РЕФЕРЕНДУМ ӨТКӨРҮҮ БОЮНЧА БОРБОРДУК КОМИССИЯСЫНЫН

ЧЕЧИМИ

2021-жылдын 28-ноябрына дайындалган Кыргыз Республикасынын Жогорку Кеңешинин депутаттарын шайлоодо өзүн-өзү көрсөтүү тартибинде №19 Токтогул шайлоо округунан Кыргыз Республикасынын Жогорку Кеңешинин депутаттыгына талапкер Дуйшеналиев Болотбек Согушбековичти каттоо үчүн берген документтеринин негизинде, «Кыргыз Республикасынын Президентин жана Кыргыз Республикасынын Жогорку Кеңешинин депутаттарын шайлоо жөнүндө» Кыргыз Республикасынын конституциялык Мыйзамынын 60[1], 61-беренелерин, «Кыргыз Республикасынын Шайлоо жана референдум өткөрүү боюнча борбордук комиссиясы жөнүндө» Кыргыз Республикасынын конституциялык Мыйзамынын 3, 4, 8-беренелерин жетекчиликке алып, Кыргыз Республикасынын Жогорку Кеңешинин депутаттарын шайлоону өткөрүүдө талапкерлер жана саясий партиялар тарабынан берилүүчү шайлоо документтерин кабыл алуу жана текшерүү боюнча Жумушчу топтун корутундусунун негизинде Кыргыз Республикасынын Шайлоо жана референдум өткөрүү боюнча борбордук комиссиясы

ЧЕЧИМ КЫЛАТ:

1. Дуйшеналиев Болотбек Согушбекович №19 Токтогул шайлоо округунан Кыргыз Республикасынын Жогорку Кеңешинин депутаттыгына талапкер болуп катталсын.

2. №19 Токтогул шайлоо округунан Кыргыз Республикасынын Жогорку Кеңешинин депутаттыгына талапкер Дуйшеналиев Болотбек Согушбековичке белгиленген үлгүдөгү күбөлүгү берилсин.

3. Бул чечим «Эркин-Тоо» газетасына жана Кыргыз Республикасынын Шайлоо жана референдум өткөрүү боюнча борбордук комиссиясынын расмий сайтына жарыялансын.

4. Бул чечимдин аткарылышын контролдоо Кыргыз Республикасынын Шайлоо жана референдум өткөрүү боюнча борбордук комиссиясынын төрагасынын орун басары, Кыргыз Республикасынын Жогорку Кеңешинин депутаттарын шайлоону өткөрүүдө талапкерлер жана саясий партиялар тарабынан берилүүчү шайлоо документтерин кабыл алуу жана текшерүү боюнча жумушчу топтун жетекчиси Н.Ч.Койчукеевге жүктөлсүн.

ТӨРАГАНЫН ОРУН БАСАРЫ **Т.ШАЙНАЗАРОВ**

Бишкек ш., 2021-жылдын 19-октябры, №657

АЖИБАЕВ ЧЫНГЫЗ ИЛЬЯСКОЖОЕВИЧТИ №1 ЛЕЙЛЕК ШАЙЛОО ОКРУГУНАН КЫРГЫЗ РЕСПУБЛИКАСЫНЫН ЖОГОРКУ КЕҢЕШИНИН ДЕПУТАТТЫГЫНА ТАЛАПКЕР КАТАРЫ КАТТОО ЖӨНҮНДӨ

КЫРГЫЗ РЕСПУБЛИКАСЫНЫН ШАЙЛОО ЖАНА РЕФЕРЕНДУМ ӨТКӨРҮҮ БОЮНЧА БОРБОРДУК КОМИССИЯСЫНЫН

ЧЕЧИМИ

2021-жылдын 28-ноябрына дайындалган Кыргыз Республикасынын Жогорку Кеңешинин депутаттарын шайлоодо өзүн-өзү көрсөтүү тартибинде №1 Лейлек шайлоо округунан Кыргыз Республикасынын Жогорку Кеңешинин депутаттыгына талапкер катары Ажибаев Чынгыз Ильяскожоевичти каттоо үчүн берген документтеринин негизинде, «Кыргыз Республикасынын Президентин жана Кыргыз Республикасынын Жогорку Кеңешинин депутаттарын шайлоо жөнүндө» Кыргыз Республикасынын конституциялык Мыйзамынын 60[1], 61-беренелерин, «Кыргыз Республикасынын Шайлоо жана референдум өткөрүү боюнча борбордук комиссиясы жөнүндө» Кыргыз Республикасынын конституциялык Мыйзамынын 3, 4, 8-беренелерин жетекчиликке алып, Кыргыз Республикасынын Жогорку Кеңешинин депутаттарын шайлоону өткөрүүдө талапкерлер жана саясий партиялар тарабынан берилүүчү шайлоо документтерин кабыл алуу жана текшерүү боюнча Жумушчу топтун корутундусунун негизинде Кыргыз Республикасынын Шайлоо жана референдум өткөрүү боюнча борбордук комиссиясы

ЧЕЧИМ КЫЛАТ:

1. Ажибаев Чынгыз Ильяскожоевич №1 Лейлек шайлоо округунан Кыргыз Республикасынын Жогорку Кеңешинин депутаттыгына талапкер болуп катталсын.

2. №1 Лейлек шайлоо округунан Кыргыз Республикасынын Жогорку Кеңешинин депутаттыгына талапкер Ажибаев Чынгыз Ильяскожоевичке белгиленген үлгүдөгү күбөлүгү берилсин.

3. Бул чечим «Эркин-Тоо» газетасына жана Кыргыз Республикасынын Шайлоо жана референдум өткөрүү боюнча борбордук комиссиясынын расмий сайтына жарыялансын.

4. Бул чечимдин аткарылышын контролдоо Кыргыз Республикасынын Шайлоо жана референдум өткөрүү боюнча борбордук комиссиясынын төрагасынын орун басары, Кыргыз Республикасынын Жогорку Кеңешинин депутаттарын шайлоону өткөрүүдө талапкерлер жана саясий партиялар тарабынан берилүүчү шайлоо документтерин кабыл алуу жана текшерүү боюнча жумушчу топтун жетекчиси Н.Ч.Койчукеевге жүктөлсүн.

ТӨРАГАНЫН ОРУН БАСАРЫ **Т.ШАЙНАЗАРОВ**

Бишкек ш., 2021-жылдын 19-октябры, №658

ТҮМӨНОВ ЧЫНГЫЗ СҮЙҮНБАЕВИЧТИ №4 КӨК-ЖАР ШАЙЛОО ОКРУГУНАН КЫРГЫЗ РЕСПУБЛИКАСЫНЫН ЖОГОРКУ КЕҢЕШИНИН ДЕПУТАТТЫГЫНА ТАЛАПКЕР КАТАРЫ КАТТОО ЖӨНҮНДӨ

КЫРГЫЗ РЕСПУБЛИКАСЫНЫН ШАЙЛОО ЖАНА РЕФЕРЕНДУМ ӨТКӨРҮҮ БОЮНЧА БОРБОРДУК КОМИССИЯСЫНЫН

ЧЕЧИМИ

2021-жылдын 28-ноябрына дайындалган Кыргыз Республикасынын Жогорку Кеңешинин депутаттарын шайлоодо өзүн-өзү көрсөтүү тартибинде №4 Көк-Жар шайлоо округунан Кыргыз Республикасынын Жогорку Кеңешинин депутаттыгына талапкер катары Түмөнов Чынгыз Сүйүнбаевичти каттоо үчүн берген документтеринин негизинде, «Кыргыз Республикасынын Президентин жана Кыргыз Республикасынын Жогорку Кеңешинин депутаттарын шайлоо жөнүндө» Кыргыз Республикасынын конституциялык Мыйзамынын 60[1], 61-беренелерин, «Кыргыз Республикасынын Шайлоо жана референдум өткөрүү боюнча борбордук комиссиясы жөнүндө» Кыргыз Республикасынын конституциялык Мыйзамынын 3, 4, 8-беренелерин жетекчиликке алып, Кыргыз Республикасынын Жогорку Кеңешинин депутаттарын шайлоону өткөрүүдө талапкерлер жана саясий партиялар тарабынан берилүүчү шайлоо документтерин кабыл алуу жана текшерүү боюнча Жумушчу топтун корутундусунун негизинде Кыргыз Республикасынын Шайлоо жана референдум өткөрүү боюнча борбордук комиссиясы

ЧЕЧИМ КЫЛАТ:

1. Түмөнов Чынгыз Сүйүнбаевич №4 Көк-Жар шайлоо округунан Кыргыз Республикасынын Жогорку Кеңешинин депутаттыгына талапкер болуп катталсын.

2. №4 Көк-Жар шайлоо округунан Кыргыз Республикасынын Жогорку Кеңешинин депутаттыгына талапкер Түмөнов Чынгыз Сүйүнбаевичке белгиленген үлгүдөгү күбөлүгү берилсин.

3. Бул чечим «Эркин-Тоо» газетасына жана Кыргыз Республикасынын Шайлоо жана референдум өткөрүү боюнча борбордук комиссиясынын расмий сайтына жарыялансын.

4. Бул чечимдин аткарылышын контролдоо Кыргыз Республикасынын Шайлоо жана референдум өткөрүү боюнча борбордук комиссиясынын төрагасынын орун басары, Кыргыз Республикасынын Жогорку Кеңешинин депутаттарын шайлоону өткөрүүдө талапкерлер жана саясий партиялар тарабынан берилүүчү шайлоо документтерин кабыл алуу жана текшерүү боюнча жумушчу топтун жетекчиси Н.Ч.Койчукеевге жүктөлсүн.

ТӨРАГАНЫН ОРУН БАСАРЫ **Т.ШАЙНАЗАРОВ**

Бишкек ш., 2021-жылдын 19-октябры, №659

ТУРДУМАМБЕТОВ ОСМОН ЖОЛДОШБЕКОВИЧТИ №19 ТОКТОГУЛ ШАЙЛОО ОКРУГУНАН КЫРГЫЗ РЕСПУБЛИКАСЫНЫН ЖОГОРКУ КЕҢЕШИНИН ДЕПУТАТТЫГЫНА ТАЛАПКЕР КАТАРЫ КАТТОО ЖӨНҮНДӨ

КЫРГЫЗ РЕСПУБЛИКАСЫНЫН ШАЙЛОО ЖАНА РЕФЕРЕНДУМ ӨТКӨРҮҮ БОЮНЧА БОРБОРДУК КОМИССИЯСЫНЫН

ЧЕЧИМИ

2021-жылдын 28-ноябрына дайындалган Кыргыз Республикасынын Жогорку Кеңешинин депутаттарын шайлоодо өзүн-өзү көрсөтүү тартибинде №19 Токтогул шайлоо округунан Кыргыз Республикасынын Жогорку Кеңешинин депутаттыгына талапкер катары Турдумамбетов Осмон Жолдошбековичти каттоо үчүн берген документтеринин негизинде, «Кыргыз Республикасынын Президентин жана Кыргыз Республикасынын Жогорку Кеңешинин депутаттарын шайлоо жөнүндө» Кыргыз Республикасынын конституциялык Мыйзамынын 60[1], 61-беренелерин, «Кыргыз Республикасынын Шайлоо жана референдум өткөрүү боюнча борбордук комиссиясы жөнүндө» Кыргыз Республикасынын конституциялык Мыйзамынын 3, 4, 8-беренелерин жетекчиликке алып, Кыргыз Республикасынын Жогорку Кеңешинин депутаттарын шайлоону өткөрүүдө талапкерлер жана саясий партиялар тарабынан берилүүчү шайлоо документтерин кабыл алуу жана текшерүү боюнча Жумушчу топтун корутундусунун негизинде Кыргыз Республикасынын Шайлоо жана референдум өткөрүү боюнча борбордук комиссиясы

ЧЕЧИМ КЫЛАТ:

1. Турдумамбетов Осмон Жолдошбекович №19 Токтогул шайлоо округунан Кыргыз Республикасынын Жогорку Кеңешинин депутаттыгына талапкер болуп катталсын.

2. №19 Токтогул шайлоо округунан Кыргыз Республикасынын Жогорку Кеңешинин депутаттыгына талапкер Турдумамбетов Осмон Жолдошбековичке белгиленген үлгүдөгү күбөлүгү берилсин.

3. Бул чечим «Эркин-Тоо» газетасына жана Кыргыз Республикасынын Шайлоо жана референдум өткөрүү боюнча борбордук комиссиясынын расмий сайтына жарыялансын.

4. Бул чечимдин аткарылышын контролдоо Кыргыз Республикасынын Шайлоо жана референдум өткөрүү боюнча борбордук комиссиясынын төрагасынын орун басары, Кыргыз Республикасынын Жогорку Кеңешинин депутаттарын шайлоону өткөрүүдө талапкерлер жана саясий партиялар тарабынан берилүүчү шайлоо документтерин кабыл алуу жана текшерүү боюнча жумушчу топтун жетекчиси Н.Ч.Койчукеевге жүктөлсүн.

ТӨРАГАНЫН ОРУН БАСАРЫ **Т.ШАЙНАЗАРОВ**

Бишкек ш., 2021-жылдын 19-октябры, №660

Кыргыз Республикасынын мамлекеттик расмий гезити
Эркин-Тоо

КАРАБАЕВ МАНАСБЕК ТОКТОГУЛОВИЧТИ №22 ЖАЙЫЛ ШАЙЛОО ОКРУГУНАН КЫРГЫЗ РЕСПУБЛИКАСЫНЫН ЖОГОРКУ КЕҢЕШИНИН ДЕПУТАТТЫГЫНА ТАЛАПКЕР КАТАРЫ КАТТОО ЖӨНҮНДӨ

КЫРГЫЗ РЕСПУБЛИКАСЫНЫН ШАЙЛОО ЖАНА РЕФЕРЕНДУМ ӨТКӨРҮҮ БОЮНЧА БОРБОРДУК КОМИССИЯСЫНЫН

ЧЕЧИМИ

2021-жылдын 28-ноябрына дайындалган Кыргыз Республикасынын Жогорку Кеңешинин депутаттарын шайлоодо өзүн-өзү көрсөтүү тартибинде №22 Жайыл шайлоо округунан Кыргыз Республикасынын Жогорку Кеңешинин депутаттыгына талапкер катары Карабаев Манасбек Токтогуловичти каттоо үчүн берген документтеринин негизинде, «Кыргыз Республикасынын Президентин жана Кыргыз Республикасынын Жогорку Кеңешинин депутаттарын шайлоо жөнүндө» Кыргыз Республикасынын конституциялык Мыйзамынын 60[1], 61-беренелерин, «Кыргыз Республикасынын Шайлоо жана референдум өткөрүү боюнча борбордук комиссиясы жөнүндө» Кыргыз Республикасынын конституциялык Мыйзамынын 3, 4, 8-беренелерин жетекчиликке алып, Кыргыз Республикасынын Жогорку Кеңешинин депутаттарын шайлоону өткөрүүдө талапкерлер жана саясий партиялар тарабынан берилүүчү шайлоо документтерин кабыл алуу жана текшерүү боюнча Жумушчу топтун корутундусунун негизинде Кыргыз Республикасынын Шайлоо жана референдум өткөрүү боюнча борбордук комиссиясы

ЧЕЧИМ КЫЛАТ:

1. Карабаев Манасбек Токтогулович №22 Жайыл шайлоо округунан Кыргыз Республикасынын Жогорку Кеңешинин депутаттыгына талапкер болуп катталсын.

2. №22 Жайыл шайлоо округунан Кыргыз Республикасынын Жогорку Кеңешинин депутаттыгына талапкер Карабаев Манасбек Токтогуловичке белгиленген үлгүдөгү күбөлүгү берилсин.

3. Бул чечим «Эркин-Тоо» газетасына жана Кыргыз Республикасынын Шайлоо жана референдум өткөрүү боюнча борбордук комиссиясынын расмий сайтына жарыялансын.

4. Бул чечимдин аткарылышын контролдоо Кыргыз Республикасынын Шайлоо жана референдум өткөрүү боюнча борбордук комиссиясынын төрагасынын орун басары, Кыргыз Республикасынын Жогорку Кеңешинин депутаттарын шайлоону өткөрүүдө талапкерлер жана саясий партиялар тарабынан берилүүчү шайлоо документтерин кабыл алуу жана текшерүү боюнча жумушчу топтун жетекчиси Н.Ч.Койчукеевге жүктөлсүн.

ТӨРАГАНЫН ОРУН БАСАРЫ **Т.ШАЙНАЗАРОВ**

Бишкек ш., 2021-жылдын 19-октябры, №661

ТОЛОНОВ ДАНИЯР ЭРМЕКОВИЧТИ №10 КУРШАБ ШАЙЛОО ОКРУГУНАН КЫРГЫЗ РЕСПУБЛИКАСЫНЫН ЖОГОРКУ КЕҢЕШИНИН ДЕПУТАТТЫГЫНА ТАЛАПКЕР КАТАРЫ КАТТОО ЖӨНҮНДӨ

КЫРГЫЗ РЕСПУБЛИКАСЫНЫН ШАЙЛОО ЖАНА РЕФЕРЕНДУМ ӨТКӨРҮҮ БОЮНЧА БОРБОРДУК КОМИССИЯСЫНЫН

ЧЕЧИМИ

2021-жылдын 28-ноябрына дайындалган Кыргыз Республикасынын Жогорку Кеңешинин депутаттарын шайлоодо өзүн-өзү көрсөтүү тартибинде №10 Куршаб шайлоо округунан Кыргыз Республикасынын Жогорку Кеңешинин депутаттыгына талапкер катары Толонов Данияр Эрмековичти каттоо үчүн берген документтеринин негизинде, «Кыргыз Республикасынын Президентин жана Кыргыз Республикасынын Жогорку Кеңешинин депутаттарын шайлоо жөнүндө» Кыргыз Республикасынын конституциялык Мыйзамынын 60[1], 61-беренелерин, «Кыргыз Республикасынын Шайлоо жана референдум өткөрүү боюнча борбордук комиссиясы жөнүндө» Кыргыз Республикасынын конституциялык Мыйзамынын 3, 4, 8-беренелерин жетекчиликке алып, Кыргыз Республикасынын Жогорку Кеңешинин депутаттарын шайлоону өткөрүүдө талапкерлер жана саясий партиялар тарабынан берилүүчү шайлоо документтерин кабыл алуу жана текшерүү боюнча Жумушчу топтун корутундусунун негизинде Кыргыз Республикасынын Шайлоо жана референдум өткөрүү боюнча борбордук комиссиясы

ЧЕЧИМ КЫЛАТ:

1. Толонов Данияр Эрмекович №10 Куршаб шайлоо округунан Кыргыз Республикасынын Жогорку Кеңешинин депутаттыгына талапкер болуп катталсын.

2. №10 Куршаб шайлоо округунан Кыргыз Республикасынын Жогорку Кеңешинин депутаттыгына талапкер Толонов Данияр Эрмековичке белгиленген үлгүдөгү күбөлүгү берилсин.

3. Бул чечим «Эркин-Тоо» газетасына жана Кыргыз Республикасынын Шайлоо жана референдум өткөрүү боюнча борбордук комиссиясынын расмий сайтына жарыялансын.

4. Бул чечимдин аткарылышын контролдоо Кыргыз Республикасынын Шайлоо жана референдум өткөрүү боюнча борбордук комиссиясынын төрагасынын орун басары, Кыргыз Республикасынын Жогорку Кеңешинин депутаттарын шайлоону өткөрүүдө талапкерлер жана саясий партиялар тарабынан берилүүчү шайлоо документтерин кабыл алуу жана текшерүү боюнча жумушчу топтун жетекчиси Н.Ч.Койчукеевге жүктөлсүн.

ТӨРАГАНЫН ОРУН БАСАРЫ **Т.ШАЙНАЗАРОВ**

Бишкек ш., 2021-жылдын 19-октябры, №662

ДУРСУНОВ АТАМША ЛАТИФОВИЧТИ №30 ЫСЫК-АТА ШАЙЛОО ОКРУГУНАН КЫРГЫЗ РЕСПУБЛИКАСЫНЫН ЖОГОРКУ КЕҢЕШИНИН ДЕПУТАТТЫГЫНА ТАЛАПКЕР КАТАРЫ КАТТОО ЖӨНҮНДӨ

КЫРГЫЗ РЕСПУБЛИКАСЫНЫН ШАЙЛОО ЖАНА РЕФЕРЕНДУМ ӨТКӨРҮҮ БОЮНЧА БОРБОРДУК КОМИССИЯСЫНЫН

ЧЕЧИМИ

2021-жылдын 28-ноябрына дайындалган Кыргыз Республикасынын Жогорку Кеңешинин депутаттарын шайлоодо өзүн-өзү көрсөтүү тартибинде №30 Ысык-Ата шайлоо округунан Кыргыз Республикасынын Жогорку Кеңешинин депутаттыгына талапкер катары Дурсунов Атамша Латифовичти каттоо үчүн берген документтеринин негизинде, «Кыргыз Республикасынын Президентин жана Кыргыз Республикасынын Жогорку Кеңешинин депутаттарын шайлоо жөнүндө» Кыргыз Республикасынын конституциялык Мыйзамынын 60[1], 61-беренелерин, «Кыргыз Республикасынын Шайлоо жана референдум өткөрүү боюнча борбордук комиссиясы жөнүндө» Кыргыз Республикасынын конституциялык Мыйзамынын 3, 4, 8-беренелерин жетекчиликке алып, Кыргыз Республикасынын Жогорку Кеңешинин депутаттарын шайлоону өткөрүүдө талапкерлер жана саясий партиялар тарабынан берилүүчү шайлоо документтерин кабыл алуу жана текшерүү боюнча Жумушчу топтун корутундусунун негизинде Кыргыз Республикасынын Шайлоо жана референдум өткөрүү боюнча борбордук комиссиясы

ЧЕЧИМ КЫЛАТ:

1. Дурсунов Атамша Латифович №30 Ысык-Ата шайлоо округунан Кыргыз Республикасынын Жогорку Кеңешинин депутаттыгына талапкер болуп катталсын.

2. №30 Ысык-Ата шайлоо округунан Кыргыз Республикасынын Жогорку Кеңешинин депутаттыгына талапкер Дурсунов Атамша Латифовичке белгиленген үлгүдөгү күбөлүгү берилсин.

3. Бул чечим «Эркин-Тоо» газетасына жана Кыргыз Республикасынын Шайлоо жана референдум өткөрүү боюнча борбордук комиссиясынын расмий сайтына жарыялансын.

4. Бул чечимдин аткарылышын контролдоо Кыргыз Республикасынын Шайлоо жана референдум өткөрүү боюнча борбордук комиссиясынын төрагасынын орун басары, Кыргыз Республикасынын Жогорку Кеңешинин депутаттарын шайлоону өткөрүүдө талапкерлер жана саясий партиялар тарабынан берилүүчү шайлоо документтерин кабыл алуу жана текшерүү боюнча жумушчу топтун жетекчиси Н.Ч.Койчукеевге жүктөлсүн.

ТӨРАГАНЫН ОРУН БАСАРЫ **Т.ШАЙНАЗАРОВ**

Бишкек ш., 2021-жылдын 19-октябры, №663

ЖАПАРОВ ТАЛАНТБЕК РЫСБЕКОВИЧТИ №34 ЖЕТИ-ӨГҮЗ ШАЙЛОО ОКРУГУНАН КЫРГЫЗ РЕСПУБЛИКАСЫНЫН ЖОГОРКУ КЕҢЕШИНИН ДЕПУТАТТЫГЫНА ТАЛАПКЕР КАТАРЫ КАТТОО ЖӨНҮНДӨ

КЫРГЫЗ РЕСПУБЛИКАСЫНЫН ШАЙЛОО ЖАНА РЕФЕРЕНДУМ ӨТКӨРҮҮ БОЮНЧА БОРБОРДУК КОМИССИЯСЫНЫН

ЧЕЧИМИ

2021-жылдын 28-ноябрына дайындалган Кыргыз Республикасынын Жогорку Кеңешинин депутаттарын шайлоодо өзүн-өзү көрсөтүү тартибинде №34 Жети-Өгүз шайлоо округунан Кыргыз Республикасынын Жогорку Кеңешинин депутаттыгына талапкер катары Жапаров Талантбек Рысбековичти каттоо үчүн берген документтеринин негизинде, «Кыргыз Республикасынын Президентин жана Кыргыз Республикасынын Жогорку Кеңешинин депутаттарын шайлоо жөнүндө» Кыргыз Республикасынын конституциялык Мыйзамынын 60[1], 61-беренелерин, «Кыргыз Республикасынын Шайлоо жана референдум өткөрүү боюнча борбордук комиссиясы жөнүндө» Кыргыз Республикасынын конституциялык Мыйзамынын 3, 4, 8-беренелерин жетекчиликке алып, Кыргыз Республикасынын Жогорку Кеңешинин депутаттарын шайлоону өткөрүүдө талапкерлер жана саясий партиялар тарабынан берилүүчү шайлоо документтерин кабыл алуу жана текшерүү боюнча Жумушчу топтун корутундусунун негизинде Кыргыз Республикасынын Шайлоо жана референдум өткөрүү боюнча борбордук комиссиясы

ЧЕЧИМ КЫЛАТ:

1. Жапаров Талантбек Рысбекович №34 Жети-Өгүз шайлоо округунан Кыргыз Республикасынын Жогорку Кеңешинин депутаттыгына талапкер болуп катталсын.

2. №34 Жети-Өгүз шайлоо округунан Кыргыз Республикасынын Жогорку Кеңешинин депутаттыгына талапкер Жапаров Талантбек Рысбековичке белгиленген үлгүдөгү күбөлүгү берилсин.

3. Бул чечим «Эркин-Тоо» газетасына жана Кыргыз Республикасынын Шайлоо жана референдум өткөрүү боюнча борбордук комиссиясынын расмий сайтына жарыялансын.

4. Бул чечимдин аткарылышын контролдоо Кыргыз Республикасынын Шайлоо жана референдум өткөрүү боюнча борбордук комиссиясынын төрагасынын орун басары, Кыргыз Республикасынын Жогорку Кеңешинин депутаттарын шайлоону өткөрүүдө талапкерлер жана саясий партиялар тарабынан берилүүчү шайлоо документтерин кабыл алуу жана текшерүү боюнча жумушчу топтун жетекчиси Н.Ч.Койчукеевге жүктөлсүн.

ТӨРАГАНЫН ОРУН БАСАРЫ **Т.ШАЙНАЗАРОВ**

Бишкек ш., 2021-жылдын 19-октябры, №664

МАННАНОВ ИЛЬХОМ АБДУКАХАРОВИЧТИ №6 АРАВАН ШАЙЛОО ОКРУГУНАН КЫРГЫЗ РЕСПУБЛИКАСЫНЫН ЖОГОРКУ КЕҢЕШИНИН ДЕПУТАТТЫГЫНА ТАЛАПКЕР КАТАРЫ КАТТОО ЖӨНҮНДӨ

КЫРГЫЗ РЕСПУБЛИКАСЫНЫН ШАЙЛОО ЖАНА РЕФЕРЕНДУМ ӨТКӨРҮҮ БОЮНЧА БОРБОРДУК КОМИССИЯСЫНЫН

ЧЕЧИМИ

2021-жылдын 28-ноябрына дайындалган Кыргыз Республикасынын Жогорку Кеңешинин депутаттарын шайлоодо өзүн-өзү көрсөтүү тартибинде №6 Араван шайлоо округунан Кыргыз Республикасынын Жогорку Кеңешинин депутаттыгына талапкер катары Маннанов Ильхом Абдукахаровичти каттоо үчүн берген документтеринин негизинде, «Кыргыз Республикасынын Президентин жана Кыргыз Республикасынын Жогорку Кеңешинин депутаттарын шайлоо жөнүндө» Кыргыз Республикасынын конституциялык Мыйзамынын 60[1], 61-беренелерин, «Кыргыз Республикасынын Шайлоо жана референдум өткөрүү боюнча борбордук комиссиясы жөнүндө» Кыргыз Республикасынын конституциялык Мыйзамынын 3, 4, 8-беренелерин жетекчиликке алып, Кыргыз Республикасынын Жогорку Кеңешинин депутаттарын шайлоону өткөрүүдө талапкерлер жана саясий партиялар тарабынан берилүүчү шайлоо документтерин кабыл алуу жана текшерүү боюнча Жумушчу топтун корутундусунун негизинде Кыргыз Республикасынын Шайлоо жана референдум өткөрүү боюнча борбордук комиссиясы

ЧЕЧИМ КЫЛАТ:

1. Маннанов Ильхом Абдукахарович №6 Араван шайлоо округунан Кыргыз Республикасынын Жогорку Кеңешинин депутаттыгына талапкер болуп катталсын.

2. №6 Араван шайлоо округунан Кыргыз Республикасынын Жогорку Кеңешинин депутаттыгына талапкер Маннанов Ильхом Абдукахаровичке белгиленген үлгүдөгү күбөлүгү берилсин.

3. Бул чечим «Эркин-Тоо» газетасына жана Кыргыз Республикасынын Шайлоо жана референдум өткөрүү боюнча борбордук комиссиясынын расмий сайтына жарыялансын.

4. Бул чечимдин аткарылышын контролдоо Кыргыз Республикасынын Шайлоо жана референдум өткөрүү боюнча борбордук комиссиясынын төрагасынын орун басары, Кыргыз Республикасынын Жогорку Кеңешинин депутаттарын шайлоону өткөрүүдө талапкерлер жана саясий партиялар тарабынан берилүүчү шайлоо документтерин кабыл алуу жана текшерүү боюнча жумушчу топтун жетекчиси Н.Ч.Койчукеевге жүктөлсүн.

ТӨРАГАНЫН ОРУН БАСАРЫ **Т.ШАЙНАЗАРОВ**

Бишкек ш., 2021-жылдын 19-октябры, №665

2021-ЖЫЛДЫН 28-НОЯБРЫНА ДАЙЫНДАЛГАН КЫРГЫЗ РЕСПУБЛИКАСЫНЫН ЖОГОРКУ КЕҢЕШИНИН ДЕПУТАТТАРЫН ШАЙЛООДО ЭЛ АРАЛЫК БАЙКООЧУЛАРДЫ АККРЕДИТАЦИЯЛОО ЖӨНҮНДӨ

КЫРГЫЗ РЕСПУБЛИКАСЫНЫН ШАЙЛОО ЖАНА РЕФЕРЕНДУМ ӨТКӨРҮҮ БОЮНЧА БОРБОРДУК КОМИССИЯСЫНЫН

ТОКТОМУ

"Кыргыз Республикасынын Жогорку Кеңешинин депутаттарын шайлоону дайындоо жөнүндө" Кыргыз Республикасынын Президентинин 2021-жылдын 29-августундагы ПЖ №370 Жарлыгына ылайык, «Кыргыз Республикасынын Президентин жана Кыргыз Республикасынын Жогорку Кеңешинин депутаттарын шайлоо жөнүндө» Кыргыз Республикасынын конституциялык Мыйзамынын 10-беренесин, «Шайлоо жана референдум өткөрүү боюнча борбордук комиссиясы жөнүндө» Кыргыз Республикасынын конституциялык Мыйзамынын 4, 8-беренелерин, Кыргыз Республикасынын Шайлоо жана референдум өткөрүү боюнча борбордук комиссиясынын 2016-жылдын 9-ноябрындагы №197 токтому менен бекитилген «Кыргыз Республикасынын шайлоо жана референдумдагы эл аралык (чет элдик) байкоочулардын иш тартиби, статусу жана ыйгарым укуктары жөнүндө» Жобону жетекчиликке алып, эл аралык уюмдардан келип түшкөн билдирүүлөрдүн негизинде Кыргыз Республикасынын Шайлоо жана референдум өткөрүү боюнча борбордук комиссиясы

ТОКТОМ КЫЛАТ:

1. Ханнс Зайдель Фондунун Кыргыз Республикасындагы өкүлчүлүгүнүн, Украинанын Борбордук шайлоо комиссиясынын, Молдованын Борбордук шайлоо комиссиясынын, ЕККУнун Демократиялык институттар жана адам укуктары боюнча бюросунун миссиясынын, Көз карандысыз Мамлекеттердин Шериктештигинин миссиясынын (КМШ) өкүлдөрүн Кыргыз Республикасынын Жогорку Кеңешинин депутаттарын шайлоодо эл аралык байкоочу катары тиркемеге ылайык аккредитациялансын.

2. Аккредитацияланган эл аралык байкоочуларга белгиленген үлгүдөгү күбөлүктөр берилсин.

3. Бул токтом «Эркин-Тоо» газетасына жана Кыргыз Республикасынын Шайлоо жана референдум өткөрүү боюнча борбордук комиссиясынын расмий сайтына жарыялансын.

4. Бул токтомдун аткарылышын контролдоо Кыргыз Республикасынын Шайлоо жана референдум өткөрүү боюнча борбордук комиссиясынын төрагасынын орун басары Н.Ч.Койчукеевге жүктөлсүн.

ТӨРАГАНЫН ОРУН БАСАРЫ **Т.ШАЙНАЗАРОВ**

Бишкек ш., 2021-жылдын 19-октябры, №752

Кыргыз Республикасынын Шайлоо жана референдум өткөрүү боюнча борбордук комиссиясынын 2021-жылдын 19-октябрындагы №752 токтомунун тиркемеси

Аккредитацияланган эл аралык байкоочулардын тизмеси

№ к/с	Күб. №	Байкоочу өкүлү болуп саналган уюм	Ф.А.А.	Өлкө	Ээлеген кызмат орду
1.	001.	**Ханнс Зайдель Фондунун КРдеги өкүлчүлүгү**	Майер Макс Георг	Германиянын Федеративдүү Республикасы	Ханнс Зайдель Фондунун КРдеги директору
2.	002.	**Украинанын Борбордук шайлоо комиссиясы**	Кармаза Александра Алексанндровна	Украина	Украинанын Борбордук шайлоо комиссиясынын мүчөсү
3.	003.	Украинанын БШКсы	Чернюк Светлана Алексанндровна	Украина	Украинанын БШК юридикалык бөлүмүнүн жетекчиси
4.	004.	**Молдованын Борбордук шайлоо комиссиясы**	Постика Павел	Молдова Республикасы	Төраганын орун басары
5.	005.	Молдованын БШКсы	Оала Вероника	Молдова Республикасы	Шайлоону уюштуруу бөлүмүнүн башкы кеңешчиси
6.	006.	**ЕККУнун Демократиялык институттар жана адам укуктары боюнча бюросу (ДИАУБ)**	Даме Одри Фрэнсис Гловер	Улуу Британия	ДИАУБ Миссиянын башчысы
7.	007.	ЕККУ ДИАУБ	Полине Мария Лемос	Улуу Британия	Миссия башчысынын орун басары
8.	008.	ЕККУ ДИАУБ	Инаишвили Каха	Грузия	Узак мөөнөттүү эл аралык байкоочу
9.	009.	ЕККУ ДИАУБ	Габасси Джованни	Италия	Узак мөөнөттүү эл аралык байкоочу
10.	010.	ЕККУ ДИАУБ	Стабингис Рокас	Литва Республикасы	Узак мөөнөттүү эл аралык байкоочу
11.	011.	ЕККУ ДИАУБ	Четайкина Светлана	Россия Федерациясы	Узак мөөнөттүү эл аралык байкоочу
12.	012.	ЕККУ ДИАУБ	Ширинов Рашад	Азербайжан Республикасы	Узак мөөнөттүү эл аралык байкоочу
13.	013.	ЕККУ ДИАУБ	Овездурдыев Руслан	Россия Федерациясы	Узак мөөнөттүү эл аралык байкоочу
14.	014.	ЕККУ ДИАУБ	Имамович Мишо	Босния жана Герцеговина	Узак мөөнөттүү эл аралык байкоочу
15.	015.	ЕККУ ДИАУБ	Митчелл Аусет Нехези	Америка Кошмо Штаттары	Узак мөөнөттүү эл аралык байкоочу
16.	016.	ЕККУ ДИАУБ	Порчиньска Джоанна Катажина	Польша	Узак мөөнөттүү эл аралык байкоочу
17.	017.	ЕККУ ДИАУБ	Годарский Иван	Словакия Республикасы	Узак мөөнөттүү эл аралык байкоочу
18.	018.	ЕККУ ДИАУБ	Фишер Карло Паппалардо	Италия	Узак мөөнөттүү эл аралык байкоочу
19.	019.	ЕККУ ДИАУБ	Мей Стефан	Австрия Республикасы	Узак мөөнөттүү эл аралык байкоочу
20.	020.	ЕККУ ДИАУБ	Фати-зада-Яфа	Азербайжан Республикасы	Узак мөөнөттүү эл аралык байкоочу
21.	021.	ЕККУ ДИАУБ	Кратка Ивана	Чех Республикасы	Узак мөөнөттүү эл аралык байкоочу
22.	022.	ЕККУ ДИАУБ	Удржал Ян	Чех Республикасы	Узак мөөнөттүү эл аралык байкоочу
23.	023.	ЕККУ ДИАУБ	Лауритсен Пол	Дания	Узак мөөнөттүү эл аралык байкоочу
24.	024.	ЕККУ ДИАУБ	Хейнонен Матти	Финляндия	Узак мөөнөттүү эл аралык байкоочу
25.	025.	ЕККУ ДИАУБ	Лонден Петтери	Финляндия	Узак мөөнөттүү эл аралык байкоочу
26.	026.	ЕККУ ДИАУБ	Оберле Родолф	Франция	Узак мөөнөттүү эл аралык байкоочу
27.	027.	ЕККУ ДИАУБ	Полер Оливер	Франция	Узак мөөнөттүү эл аралык байкоочу
28.	028.	ЕККУ ДИАУБ	Грейтер Сюзанна	Германия Федеративдик Республикасы	Узак мөөнөттүү эл аралык байкоочу
29.	029.	ЕККУ ДИАУБ	Меншенин Максим	Германия Федеративдик Республикасы	Узак мөөнөттүү эл аралык байкоочу
30.	030.	ЕККУ ДИАУБ	Питерс Ральф-Майкл	Германия Федеративдик Республикасы	Узак мөөнөттүү эл аралык байкоочу
31.	031.	ЕККУ ДИАУБ	Кальви Джанкристофаро Франческа	Италия	Узак мөөнөттүү эл аралык байкоочу
32.	032.	ЕККУ ДИАУБ	Бом Эгбертус	Нидерланды	Узак мөөнөттүү эл аралык байкоочу
33.	033.	ЕККУ ДИАУБ	Варшинская-Варси Мария	Норвегия	Узак мөөнөттүү эл аралык байкоочу
34.	034.	ЕККУ ДИАУБ	Рамадани Гент	Норвегия	Узак мөөнөттүү эл аралык байкоочу
35.	035.	ЕККУ ДИАУБ	Бедрицкий Александр	Россия Федерациясы	Узак мөөнөттүү эл аралык байкоочу
36.	036.	ЕККУ ДИАУБ	Богданова Кристина	Россия Федерациясы	Узак мөөнөттүү эл аралык байкоочу
37.	037.	ЕККУ ДИАУБ	Волков Андрей	Россия Федерациясы	Узак мөөнөттүү эл аралык байкоочу
38.	038.	ЕККУ ДИАУБ	Барфус Марио	Швейцария	Узак мөөнөттүү эл аралык байкоочу
39.	039.	ЕККУ ДИАУБ	Д'Эспозито Даниэле	Швейцария	Узак мөөнөттүү эл аралык байкоочу
40.	040.	ЕККУ ДИАУБ	Брукс Мартин	Улуу Британия	Узак мөөнөттүү эл аралык байкоочу
41.	041.	ЕККУ ДИАУБ	Гейл Сандра	Улуу Британия	Узак мөөнөттүү эл аралык байкоочу
42.	042.	ЕККУ ДИАУБ	Мангам Роберт	Улуу Британия	Узак мөөнөттүү эл аралык байкоочу
43.	043.	ЕККУ ДИАУБ	Мерфи Шерри	АКШ	Узак мөөнөттүү эл аралык байкоочу
44.	044.	ЕККУ ДИАУБ	Стерн Кара	АКШ	Узак мөөнөттүү эл аралык байкоочу
45.	045.	**Көз карандысыз Мамлекеттердин Шериктештигинин Миссиясы (КМШ)**	Волков Василий Петрович	Россия Федерациясы	Миссиянын башчысы, Эркин шайлоо боюнча Россия фондунун кеңешинин төрагасы
46.	046.	КМШ	Анфимов Леонид Васильевич	Беларусь Республикасы	КМШнын аткаруу комитетинин төрагасынын биринчи орун басары
47.	047.	КМШ	Козяк Евгений Винцентьевич	Беларусь Республикасы	КМШнын аткаруу комитетинин бөлүм башчысы
48.	048.	КМШ	Афонина Марина Владимировна	Россия Федерациясы	КМШнын аткаруу комитетинин кеңешчиси
49.	049.	КМШ	Варганов Денис Александрович	Беларусь Республикасы	КМШнын аткаруу комитетинин кеңешчиси
50.	050.	КМШ	Кулеба Олег Викторович	Беларусь Республикасы	КМШнын аткаруу комитетинин кеңешчиси

КЫРГЫЗ РЕСПУБЛИКАСЫНЫН ЖОГОРКУ КЕҢЕШИНИН ДЕПУТАТЫ А.Т.ЖУТАНОВДУН ЫЙГАРЫМ УКУКТАРЫН МӨӨНӨТҮНӨН МУРДА ТОКТОТУУ ЖӨНҮНДӨ

КЫРГЫЗ РЕСПУБЛИКАСЫНЫН ШАЙЛОО ЖАНА РЕФЕРЕНДУМ ӨТКӨРҮҮ БОЮНЧА БОРБОРДУК КОМИССИЯСЫНЫН

ТОКТОМУ

«Өнүгүү-Прогресс» парламенттик фракциясынан Кыргыз Республикасынын Жогорку Кеңешинин депутаты Жутанов Алмазбек Токтоназаровичтин ыйгарым укуктарын мөөнөтүнөн мурда токтотуу боюнча келип түшкөн жеке арызынын негизинде, Кыргыз Республикасынын Конституциясынын 79-беренесинин 2-бөлүгүнүн 1-пунктуна, «Кыргыз Республикасынын Президентин жана Кыргыз Республикасынын Жогорку Кеңешинин депутаттарын шайлоо жөнүндө» Кыргыз Республикасынын конституциялык Мыйзамынын 65-беренесинин 4-бөлүгүнүн 1-пунктуна, «Кыргыз Республикасынын Жогорку Кеңешинин депутатынын статусу жөнүндө» Кыргыз Республикасынын Мыйзамынын 3-беренесинин 1-бөлүгүнүн 1-пунктуна, 2-бөлүгүнө ылайык Кыргыз Республикасынын Шайлоо жана референдум өткөрүү боюнча борбордук комиссиясы

ТОКТОМ КЫЛАТ:

1. «Өнүгүү-Прогресс» парламенттик фракциясынан Кыргыз Республикасынын Жогорку Кеңешинин депутаты Жутанов Алмазбек Токтоназаровичтин ыйгарым укуктары мөөнөтүнөн мурда токтотулсун.
2. Кыргыз Республикасынын Жогорку Кеңешинин депутаты Жутанов Алмазбек Токтоназаровичтин күбөлүгү анык эмес деп табылсын.
3. Бул токтом «Эркин-Тоо» газетасына жана Кыргыз Республикасынын Шайлоо жана референдум өткөрүү боюнча борбордук комиссиясынын расмий сайтына жарыялансын.
4. Бул токтомдун көчүрмөсү Кыргыз Республикасынын Жогорку Кеңешине жиберилсин.
5. Бул токтомдун аткарылышын контролдоо Кыргыз Республикасынын Шайлоо жана референдум өткөрүү боюнча борбордук комиссиясынын төрагасынын орун басары Т.У.Шайназаровго жүктөлсүн.

ТӨРАГАНЫН ОРУН БАСАРЫ **Т.ШАЙНАЗАРОВ**

Бишкек ш., 2021-жылдын 19-октябры, №748

КЫРГЫЗ РЕСПУБЛИКАСЫНЫН УЛУТТУК БАНКЫ

кызыкдар болгон адамдарды банктын андан ары пайдалануу үчүн жарактуу, амортизацияланган жана эсептен чыгарылган мүлкүн сатуу боюнча ачык тоорукка катышууга чакырат.

Тышкы чөйрөдө сатылуучу мүлк Улуттук банктын **http://www.nbkr.kg** расмий интернет-сайтында андан ары пайдалануу үчүн жарактуу, амортизацияланган жана эсептен чыгарылган мүлк реестринде берилген жана анда 26 аталыштан турган 1063 бирдик катталган.

Сатылуучу мүлк жөнүндө кеңири маалымат (мүлктүн аталышы, саны, баштапкы сатуу баасы, мүлк жайгашкан жер жана тоорук өткөрүү эрежелери) **http://www.nbkr.kg/, http://diesel.elcat.kg, https://lalafo.kg/** сайттарында жайгаштырылган.

Билдирмелер **2021-жылдын 22-ноябрында саат 11.00гө** чейин **Бишкек шаары, Чүй пр., 168** дареги боюнча же мүлк жайгашкан орду боюнча төмөнкү электрондук дарек боюнча кабыл алынат: **sale@nbkr.kg.** – Бишкек шаары, **sale_osh@nbkr.kg.** – Ош шаары, **sale_naryn@nbkr.kg.** – Нарын шаары, **sales_talas@nbkr.kg**. – Талас шаары.

Сатылуучу мүлктү жайгашкан жери боюнча **2021-жылдын 8-ноябрынан тартып 19-ноябрына** чейин карап көрүүгө болот.

Ал эми билдирме формасын **2021-жылдын 22-октябрынан тартып 21-ноябрына** чейин **Бишкек шаары, Т.Үмөталиев атындагы көчө, 101** дареги боюнча **саат 9.00-17.30га** чейин **же sale@nbkr.kg** электрондук почтасы аркылуу алууга болот.

«ОРГТЕХНИКА» ААК

2021-жылдын 12-ноябрында саат 11.00дө Бишкек ш., Токтогул көчөсү, 125/1 дарегинде акционерлердин кезексиз жалпы чогулушу өткөрүлө тургандыгын маалымдайт.

КҮН ТАРТИБИ:

1. Эсептөө комиссиясынын курамын бекитүү.
2. "Оргтехника" ААКнын территориясында рекультивациялык иштердин жүрүшү жөнүндө отчёт.
3. Нарын облусунун Миң-Куш кыштагында жайгашкан 5,6 га; 5,2 га жана Маринка эс алуу аймагындагы 4 га аянттагы үч жер участокторун сатуу жөнүндө чечим кабыл алуу.

Акционерлерди каттоо: **саат 10.00дөн – 11.00гө чейин.**
Чогулушка катышууга укугу бар акционерлердин тизмесин илүү күнү: **2021-жылдын 1-ноябры.**

Маалымат алуу үчүн телефондор: (0705) 70-18-78, (0704) 53-35-01, (0555) 20-90-56.

Чогулуштун материалдары менен акционердик коомдон таанышууга болот.
Акционерлер паспорту, а акционерлердин жана юридикалык жактардын өкүлдөрү – тариздөлгөн ишеним кат жана паспорт менен келиши керек.

ОАО «ОРГТЕХНИКА»

извещает, что 12 ноября 2021 года в 11.00 часов по адресу: г. Бишкек, ул.Токтогула, 125/1, состоится внеочередное общее собрание акционеров.

ПОВЕСТКА ДНЯ:

1. Утверждение состава счётной комиссии.
2. Отчет о ходе рекультивационных работ на территории ОАО «Оргтехника»
3. Принятие решения о реализации трех земельных участком площадью 5,6 га; 5,2 га расположенных в пос. Мин-Куш Нарынской области и 4 га в зоне отдыха Маринка, принадлежащих ОАО «Оргтехника»

Регистрация акционеров: **с 10.00 до 11.00 часов**. Дата составления списка акционеров, имеющих право на участие в собрании: **1 ноября 2021 года.**

Телефоны для справок: (0705) 70-18-78, (0704) 53-35-01, (0555) 20-90-56.

С материалами собрания, можно ознакомиться в акционерном обществе. Акционерам необходимо иметь при себе паспорт, а представителям акционеров и юридических лиц – оформленную доверенность и паспорт.

ОАО «КЕРЕМЕТ БАНК»

(адрес: г. Бишкек, ул. Т.Молдо, 40/4)

сообщает об изменениях в списке лиц, входящих в органы управления.

В связи с истечением срока срочного трудового договора с 18 октября 2021 года уволена Заместитель Председателя Правления Биялиева Эркеайым Самарбековна.
Приказом Председателя Правления от 18 октября 2021 г. Заместитель Председателя Правления Алыбаев Нарынбек Алыбаевич с 19 октября 2021 года переведен на должность советника Председателя Правления.
Решением Совета директоров от 20 октября 2021 года, на основании поданного заявления о добровольном сложении полномочий члена Совета директоров, полномочия члена Совета директоров ОАО «Керемет Банк» Аденовой Марии Сафаровны прекращены с 20 октября 2021 года.

"Эркин-Тоо" гезитинин 2021-жылдын 17-сентябрындагы №97 (3276) санына чыккан бешинчи беттеги П/П-754 Шералиев Асилбекке таандык жарыя жокко чыгарылсын. П/П-192

Талас облусунун Кара-Буура районуна караштуу Көк-Сай айыл өкмөтүнүн аймагында жайгашкан Акматалы уулу Жумадылдын жана үй-бүлөсүнө тиешелүү болгон 2001-жылдын 1-март №424 саны менен катталган сериясы ТККОС №8-424 жер үлүшүнөн пайдалануга укук берүүчү күбөлүгү жоголгондугуна байланыштуу жараксыз деп табылсын. П/П-018

Чоң-Алай районунун Сары-Булак айылынын тургуну жеке ишкер Мидинов Жакыпбек Бакировичке таандык райондук статистика бөлүмү тарабынан берилген код ОКПО 28616889 каттоо күбөлүгү жана салык инспекциясы тарабынан берилген ИНН 22007197700147 сандуу каттоо карточкасы жоголуп кеткендигине байланыштуу жараксыз деп табылсын. Н-722

Султакеев Исабек Жумагуловичке тиешелүү жер үлүшүнөн пайдалануга укук берүү күбөлүгү ЧА №0413 жоголгондугуна байланыштуу жараксыз деп табылсын. Н-723

В связи с утерей свидетельства ИП на имя Алсеитовой Алины Жыргалбековны код ОКПО 30295518, ИНН 11311198000477 считать недействительным. Н-726

В связи с утерей гос. акта ЧN699073 на имя Назарова Алишера Азимовича считать недействительным. Н-724

Ибраимова Куласим Белековнага тиешелүү жер үлүшүнөн пайдалануга укук берүү күбөлүгү ЧА №0412 жоголгондугуна байланыштуу жараксыз деп табылсын. Н-719

В связи с утерей гос. акта серия ЧN825924 и №825925 (от 11.02.19 г.) на имя Орозбековой Марии Нарынбаевны считать недействительным. Н-725

Каныш Алыбаевага тиешелүү жер үлүшүнүн күбөлүгү серия №0213 жоголгондугуна байланыштуу жараксыз деп табылсын. Н-721

ОАО «БИШКЕКСУТ»

ПУБЛИКУЕТ РЕЗУЛЬТАТЫ РОЗЫГРЫША ПРИЗОВОГО ФОНДА ПЕРВОЙ НЕДЕЛИ СТИМУЛИРУЮЩЕЙ ЛОТЕРЕИ «ВЕСЁЛЫЙ МОЛОЧНИК».

В розыгрыше принимали участие коды, зарегистрированные в период 01.10.2021 г.- 07.10.2021 г. (первая неделя).

Дата и время проведения розыгрыша: **12.10.2021 г. в 14.00 часов.**
Место проведения розыгрыша: **город Бишкек, проспект Чуй, 12а.** Онлайн-трансляция розыгрыша осуществлена на странице ОАО "Бишкексут" в Instagram по адресу: **https://www.instagram.com/bishkeksut/**

Информация о выигрышных кодах:
Набор продукции (20 штук): 527043581, 626460158, 629173688, 811026193, 282892924, 462270614, 515920954, 588066488, 900967819, 605003285, 236189232, 974040237, 162925386, 602447108, 879033621, 822339068, 841918310, 250166591, 290806811, 978475064

Набор посуды Daily Cook Tefal (1шт.): 135403706
Блендер погружной Braun (1 шт.): 927522191
Миксер Moulinex (1 шт.): 592206107
Мультиварка Tefal (1 шт.): 393368520
Мультипекарь Redmond (1 шт.): 763467131
Денежный перевод в размере 50 000 сом (1 шт.): 220913781

ГАГН при МЭП КР

ОБЪЯВЛЯЕТ О ПРОВЕДЕНИИ АУКЦИОНА ПО ПРЕДСТАВЛЕНИЮ ПРАВ ПОЛЬЗОВАНИЯ НЕДРАМИ НА СЛЕДУЮЩИМ ОБЪЕКТАМ НЕДР

№ Лота	Наименование объекта	Вид полезного ископаемого	Вид недропользования	Местонахождение объекта	Примечания	Стартовая цена объекта
1	месторождение «Арым 1»	мрамор	разработка	Токтогульский район, Джалал-Абадская область	Государственные балансовые запасы мрамора по состоянию на 01.01.2021 года по категории $A+B+C_1$ – 85 тыс. $м^3$.	7520 долларов США

Аукцион состоится **10 декабря 2021 года в г. Токтогул в здании райгосадминистрации Токтогульского района Джалал-Абадской области Кыргызской Республики**. Регистрация участников аукциона с **10.30 до 10.50 часов.**
Всем желающим принять участие в аукционе необходимо представить документы для участия в аукционе не позднее **18.00 часов 6 декабря 2021 года** в ГАГН при МЭП КР по адресу: **г. Бишкек, проспект Эркиндик, 2, кабинет №227.** Подробная информация обо всех необходимых документах для участия в аукционе содержится в «Условиях аукциона по предоставлению права пользования объектом недр».
С условиями аукциона, требованиями к участию в аукционе, а также иной информацией, касающейся аукциона можно ознакомится на сайте организатора аукциона: **www.geology.kg** и обратится по телефону: **90-40-40 (+1022),** а также в Управлении геологии ГАГН при МЭП КР, каб. № 210, ежедневно **с 9.00 до 18.00 часов.**

Открытое акционерное общество «НАЦИОНАЛЬНАЯ ЭНЕРГЕТИЧЕСКАЯ ХОЛДИНГОВАЯ КОМПАНИЯ»

Отчёт за III квартал 2021 года

1. Данные об эмитенте:

- полное и сокращенное наименование эмитента: Открытое акционерное общество «Национальная энергетическая холдинговая компания», Национальный энергохолдинг;
- организационно-правовая форма: Частная;
- юридический и почтовый адрес эмитента, номер телефона и телефакса: Кыргызская Республика, 720055, г. Бишкек, ул. Ахунбаева, 119, (0312) 56-18-22, (0312) 56-08-99;
- основной вид деятельности эмитента:
- деятельность холдинг компаний;
- деятельность центральных (головных) офисов;
- консультирование по вопросам коммерческой деятельности и управления.

2. Количество владельцев ценных бумаг и работников эмитента:
Количество владельцев ценных бумаг – 1;
Количество работников эмитента – 48.

3. Список юридических лиц, в которых данный эмитент владеет 5 процентами и более уставного капитала:
Открытое акционерное общество «Электрические станции» - 80,49%
Форма собственности: частная;
Местонахождение: г. Бишкек, пр. Жибек Жолу, 326;
Почтовый адрес: 720070;
Телефон, факс, адрес электронной почты и код ОКПО: (0312) 66-11-01, (0312) 66-34-09, es@infotel.kg, 22856351.

2) Открытое акционерное общество «Национальная электрическая сеть Кыргызстана» - 80,49%
Форма собственности: частная;
Местонахождение: г. Бишкек, пр. Жибек Жолу, 326;
Почтовый адрес: 720070;
Телефон, факс, адрес электронной почты и код ОКПО: (0312) 66-10-01, (0312) 66-16-09, nesk@elkat.kg, www.nesk.kg, 22862713.

3) Открытое акционерное общество «Северэлектро» - 80,49%
Форма собственности: частная;
Местонахождение: Аламудунский р-н, село Лебединовка, ул. Чкалова, 3;
Почтовый адрес: 722160;
Телефон, факс, адрес электронной почты и код ОКПО: (0312) 33-85-03, (0312) 33-87-21, www.severelektro.kg, 22746556.

4) Открытое акционерное общество ОАО «Востокэлектро» - 80,49%
Форма собственности: частная;
Местонахождение: г. Каракол, ул. А.Масалиева, 24;
Почтовый адрес: 722360;
Телефон, факс, адрес электронной почты и код ОКПО: (03922) 4-08-79, (03922) 4-08-94, vostokelektro@rambler.ru, 22766286.

5) Открытое акционерное общество ОАО «Ошэлектро» - 80,49%
Форма собственности: частная;
Местонахождение: г. Ош, пр.Раззакова, 19-а;
Почтовый адрес: 714018;
Телефон, факс, адрес электронной почты и код ОКПО: (03222) 8-28-00, (03222) 2-11-69, oshelektro@rambler.ru, 22783712.

6) Открытое акционерное общество ОАО «Жалалабатэлектро» - 80,49%
Форма собственности: частная;
Местонахождение: г. Жалал-Абад, ул. Ленина, 159;
Почтовый адрес: 715600;
Телефон, факс, адрес электронной почты и код ОКПО: (03722) 5-08-00, (03722) 5-42-06, jalalabatelektro@mail.ru, 22829806.

7) Открытое акционерное общество ОАО «Бишкектеплосеть» - 80,49%
Форма собственности: частная;
Местонахождение: г. Бишкек, ул. Жукеева-Пудовкина, 2/1;
Почтовый адрес: 720031;
Телефон, факс, адрес электронной почты и код ОКПО: (0312) 56-88-22, (0312) 56-85-60, bts.teploseti@mail.ru, 22721361.

8) Открытое акционерное общество ОАО «Чакан ГЭС» - 100%
Форма собственности: частная;
Местонахождение: Чуйская обл., Аламудунский р-н, пос. ГЭС-3, ул. Суворова, 113;
Почтовый адрес: 724330;
Телефон, факс, адрес электронной почты и код ОКПО: (0312) 48-30-85, (0312) 90-16-23, chakanges@mail.ru, 22596298.

9) Открытое акционерное общество ОАО «Кыргызский энергетический расчетный центр» - 100%
Форма собственности: частная;
Местонахождение: г. Бишкек, пр. Жибек Жолу, 326;
Почтовый адрес: 720070;
Телефон, факс, адрес электронной почты и код ОКПО: (0312) 90-45-68, (0775) 58-99-85, kerc@elkat.kg, 29258268.

4. Информация о существенных фактах (далее - факт), затрагивающих деятельность эмитента ценных бумаг в отчетном периоде:

1) Решением единственного акционера открытого акционерного общества «Национальная энергетическая холдинговая компания» (решение Министерства энергетики и промышленности Кыргызской Республики от 23 июля 2021 года №5-Р):

1. Бердиев Асхат Кабылович освобожден с должности Председателя Правления – члена Правления ОАО «Национальная энергетическая холдинговая компания», согласно поданному заявлению.

2) Решением единственного акционера открытого акционерного общества «Национальная энергетическая холдинговая компания» (решение Министерства энергетики и промышленности Кыргызской Республики от 26 июля 2021 года №6-Р):

1. Байгазиев Талайбек Аскарович избран Председателем Правления – членом Правления ОАО «Национальная энергетическая холдинговая компания».
2. Ачикеев Жолдошбек Ишенбаевич освобожден с должности Первого заместителя Председателя Правления – члена Правления ОАО «Национальная энергетическая холдинговая компания».
3. Касымов Равшанбек Назарович избран Первым заместителем Председателя Правления – членом Правления ОАО «Национальная энергетическая холдинговая компания».

3) Решением единственного акционера открытого акционерного общества «Национальная энергетическая холдинговая компания» (решение Министерства энергетики и промышленности Кыргызской Республики от 17 августа 2021 года №7-Р):

1. Прекращены полномочия Айталиева Тилека Анаркуловича – члена Правления ОАО «Национальная энергетическая холдинговая компания» с 27 августа 2021 года согласно поданному заявлению.

4) Решением единственного акционера открытого акционерного общества «Национальная энергетическая холдинговая компания» (решение Министерства энергетики и промышленности Кыргызской Республики от 28 сентября 2021 года №8-Р):

1. Прекращены полномочия Маматова Мирбека Абдухамитовича – заместителя председателя Правления – члена Правления ОАО «Национальная энергетическая холдинговая компания» с 28 сентября 2021 года.

5. Финансовая отчётность эмитента за отчётный период.

1) Сведения, включаемые в бухгалтерский баланс

Код		На начало отчётного периода	На конец отчётного периода
	Активы		
(010)	1. Оборотные активы	893	1 405
(020)	2. Внеоборотные активы	6 245 793	6 244 570
(030)	3. Долгосрочная дебиторская задолженность		
(040)	4. Краткосрочная дебиторская задолженность	11 987	11 010
(050)	Итого: активы (010+020+030+040)	6 258 673	6 256 985
	Обязательства и капитал		
(060)	1. Краткосрочные обязательства	14 581	6 129
(070)	2. Долгосрочные обязательства		
(080)	Итого: обязательства (060+070)	14 581	6 129
(090)	Собственный капитал	6 244 092	
	1. Уставный капитал	6 245 575	6 245 575
	2. Дополнительный оплаченный капитал		
	3. Нераспределенная прибыль	-1 483	5 281
	4. Резервный капитал		
(100)	Итого: обязательства и собственный капитал (060+070+090)	6 258 673	6 256 985

2) Сведения, включаемые в отчёт о прибылях и убытках

Код		На начало отчётного периода	На конец отчётного периода
(010)	Валовая прибыль		34 375
(020)	Доходы и расходы от прочей операционной деятельности (доходы - расходы)		
(030)	Операционные расходы	23 386	8 436
(040)	Прибыль/убыток от операционной деятельности (010+020-030)	-23 386	42 811
(050)	Доходы и расходы от неоперационной деятельности	1 738	36 047
(060)	Прибыль (убыток) до вычета налогов (040+050)	-18 648	6 764
(070)	Расходы по налогу на прибыль		
(080)	Прибыль (убыток) от обычной деятельности (060-070)	-18 648	6 764
(090)	Чрезвычайные статьи за минусом налога на прибыль		
(100)	Чистая прибыль (убыток) отчетного периода (080+090)	-18 648	6 764

3) Сведения, включаемые в отчёт об изменениях в капитале

Код		На начало отчётного периода	На конец отчётного периода
(010)	Сальдо на 1 января 2021 г.		
(020)	Акционерный капитал	6 245 575	6 245 575
(030)	Пересчитанное сальдо		
(040)	Чистая прибыль или убытки, не признанные в отчете о прибылях и убытках		
(050)	Нераспределенная прибыль	-1 483	5 281
(060)	Дивиденды		
(070)	Эмиссия акций		
(080)	Резервный капитал		
(090)	Изменение уставного капитала		
(100)	Сальдо на 30 сентября 2021 г.	6 244 092	6 250 856

6. Сведения о направлении средств, привлеченных эмитентом в результате размещения эмиссионных ценных бумаг и ипотечных ценных бумаг. Нет.

7. Заемные средства, полученные эмитентом и его дочерними обществами в отчетном периоде: Нет.

8. Сведения о долгосрочных и краткосрочных финансовых вложениях эмитента за отчетный период. Нет.

9. Доходы по ценным бумагам эмитента. Нет.

10. Информация об условиях и характере сделки, совершенной лицами, заинтересованными в совершении обществом сделки. Нет.

Председатель Правления **Т.А.БАЙГАЗИЕВ**

Главный бухгалтер **З.А.БЕЙШЕБАЕВА**

Optima Bank ФИНАНСОВАЯ ОТЧЕТНОСТЬ ОАО «ОПТИМА БАНК» ЗА 3 КВАРТАЛ 2021 ГОДА

ОТЧЕТ О ФИНАНСОВОМ ПОЛОЖЕНИИ *
на 30 сентября 2021 года (включительно)

	30 сентября 2021 г. тыс. сом	30 сентября 2020 г. тыс. сом	31 декабря 2020 г. тыс. сом
АКТИВЫ			
Денежные средства	3 418 487	2 306 232	3 040 349
Счета и депозиты в Национальном банке Кыргызской Республики	4 455 735	3 227 065	4 216 940
Счета в банках и других финансовых институтах	14 501 452	6 342 062	7 509 761
Кредиты и авансы, выданные банкам и прочим финансовым институтам	501 442	33 885	282 209
Инвестиции в ценные бумаги	5 842 940	3 782 362	2 586 798
Кредиты, выданные клиентам	27 238 463	27 493 035	26 854 641
- Резервы на потери по кредитам	(4 150 625)	(3 100 767)	(3 537 084)
Кредиты, выданные клиентам, за вычетом резервов на потери по кредитам	23 087 838	24 392 268	23 317 558
Основные средства и нематериальные активы	1 090 908	864 094	988 181
Прочая собственость, перешедшая во владение Банка	477 928	590 338	583 242
Прочие активы	614 880	313 604	269 467
Итого активов	**53 991 610**	**41 851 910**	**42 794 505**
ОБЯЗАТЕЛЬСТВА			
Финансовые инструменты, оцениваемые по справедливой стоимости, изменения которой отражаются в составе прибыли или убытка за период	83 436	51 717	43 501
Счета и депозиты банков и других финансовых институтов	297 129	277 008	294 695
Текущие счета и депозиты клиентов	40 507 390	27 093 848	28 236 495
Прочие привлеченные средства	5 406 398	6 449 784	6 454 787
Кредиты, полученные от НБКР	472 837	1 203 128	1 175 586
Прочие обязательства	743 963	894 847	570 719
Итого обязательств	47 511 153	35 970 332	36 775 783
Капитал			
Акционерный капитал	1 050 000	1 050 000	1 050 000
Нераспределенная прибыль	5 430 457	4 831 578	4 968 722
Итого капитала	6 480 457	5 881 578	6 018 722
Итого обязательств и капитала	**53 991 610**	**41 851 910**	**42 794 505**
Потенциальные и условные обязательства	1 368 935	1 523 794	993 386
* - по стандартам НБКР			

ОТЧЕТ О ПРИБЫЛИ ИЛИ УБЫТКЕ И ПРОЧЕМ СОВОКУПНОМ ДОХОДЕ
на 30 сентября 2021 года (включительно)

	30 сентября 2021 г. тыс. сом	30 сентября 2020 г. тыс. сом
Процентные доходы	2 513 327	2 419 716
Процентные расходы	(831 312)	(760 024)
Чистый процентный доход	**1 682 015**	**1 659 692**
Комиссионные доходы	701 324	422 317
Комиссионные расходы	(458 198)	(210 556)
Чистый комиссионный доход	**243 126**	**211 761**
Чистый доход от финансовых инструментов, оцениваемых по справедливой стоимости, изменения которой отражаются в составе прибыли или убытка за период	56 590	26 094
Чистая прибыль от операций с иностранной валютой	356 381	327 694
Прочие доходы	5 959	9 510
Операционный доход	**2 344 071**	**2 234 751**
Резерв по обесценению	(617 629)	(655 069)
Операционные расходы	(1 214 224)	(1 170 151)
Прибыль до налогообложения	**512 218**	**409 531**
Расход по налогу на прибыль	(50 483)	(41 010)
Чистая прибыль	**461 735**	**368 521**
Базовая и разводненная прибыль на акцию, в сомах	21,99	17,55

ОТЧЕТ ОБ ИЗМЕНЕНИЯХ В СОБСТВЕННОМ КАПИТАЛЕ
на 30 сентября 2021 года (включительно)

тыс. сом	Уставный капитал	Нераспределенная прибыль	Всего собственный капитал
Остаток на 1 января 2020 года	1 050 000	4 463 057	5 513 057
Увеличение уставного капитала	0	0	0
Чистая прибыль	0	368 521	368 521
Объявленные дивиденды	0	0	0
Остаток на 30 сентября 2020 года	**1 050 000**	**4 831 578**	**5 881 578**
Остаток на 1 января 2021 года	1 050 000	4 968 722	6 018 722
Увеличение уставного капитала	0	0	0
Чистая прибыль	0	461 735	461 735
Объявленные дивиденды	0	0	0
Остаток на 30 сентября 2021 года	**1 050 000**	**5 430 457**	**6 480 457**

ОТЧЕТ О ДВИЖЕНИИ ДЕНЕЖНЫХ СРЕДСТВ
на 30 сентября 2021 года (включительно)

	30 сентября 2021 г. тыс.сом	30 сентября 2020 г. тыс.сом
ДВИЖЕНИЕ ДЕНЕЖНЫХ СРЕДСТВ ОТ ОПЕРАЦИОННОЙ ДЕЯТЕЛЬНОСТИ:		
Проценты полученные	2 586 211	2 208 664
Проценты уплаченные	(757 185)	(662 911)
Комиссии полученные	700 526	420 168
Комиссии уплаченные	(420 020)	(201 730)
Чистые поступления по операциям с финансовыми инструментами, оцениваемыми по справедливой стоимости, изменения которой отражаются в составе прибыли или убытка за период	47 184	27 391
Чистые доходы от операций с иностранной валютой	370 868	300 716
Прочие операционные доходы	7 785	9 489
Общеадминистративные расходы	(1 375 359)	(993 398)
Движение денежных средств от операционной деятельности до изменений операционных активов и обязательств	**1 160 010**	**1 108 389**
Изменение в операционных активов и обязательств		
(Увеличение) уменьшение в операционных активах		
Кредиты и средства, предоставленные банкам	(212 440)	80 596
Кредиты и средства, предоставленные клиентам	(152 422)	(1 231 006)
Прочие активы	77 162	0
Увеличение (уменьшение) в операционных обязательствах		
Счета и кредиты банков и других финансовых институтов	29 263	(1 183 160)
Текущие счета и вклады клиентов	11 869 130	3 730 731
Денежные средства, полученные от операционной деятельности до уплаты налога на прибыль	**12 770 703**	**2 505 550**
Налог на прибыль, уплаченный	(63 230)	(63 055)
Денежные средства, полученные от операционной деятельности	**12 707 473**	**2 442 495**
ДВИЖЕНИЕ ДЕНЕЖНЫХ СРЕДСТВ ОТ ИНВЕСТИЦИОННОЙ ДЕЯТЕЛЬНОСТИ:		
Приобретение инвестиционных ценных бумаг	(455 180)	(370 240)
Погашение инвестиционных ценных бумаг	405 561	275 000
Приобретение основных средств и нематериальных активов	(107 957)	(78 946)
Продажа основных средств и нематериальных активов	0	44
Денежные средства, использованные в инвестиционной деятельности	**(157 576)**	**(174 142)**
ДВИЖЕНИЕ ДЕНЕЖНЫХ СРЕДСТВ ОТ ФИНАНСОВОЙ ДЕЯТЕЛЬНОСТИ:		
Поступления прочих привлеченных средств	364 799	1 211 031
Возврат прочих привлеченных средств	(2 231 788)	(972 018)
Выплата дивидендов	(2)	(2)
Выплаты по договорам аренды	(61 071)	(41 697)
Денежные средства, использованные в финансовой деятельности	**(1 928 062)**	**197 314**
ИЗМЕНЕНИЕ ДЕНЕЖНЫХ СРЕДСТВ И ИХ ЭКВИВАЛЕНТОВ	10 621 835	2 465 667
ВЛИЯНИЕ ИЗМЕНЕНИЙ КУРСОВ ВАЛЮТ НА ДЕНЕЖНЫЕ СРЕДСТВА И ИХ ЭКВИВАЛЕНТЫ	165 813	680 202
ЧИСТОЕ УВЕЛИЧЕНИЕ ДЕНЕЖНЫХ СРЕДСТВ И ИХ ЭКВИВАЛЕНТОВ	10 787 648	3 145 869
ДЕНЕЖНЫЕ СРЕДСТВА И ИХ ЭКВИВАЛЕНТЫ, НА НАЧАЛО ГОДА	**16 065 092**	**11 425 587**
ДЕНЕЖНЫЕ СРЕДСТВА И ИХ ЭКВИВАЛЕНТЫ, НА КОНЕЦ ПЕРИОДА	**26 852 740**	**14 571 456**

СВЕДЕНИЯ
о соблюдении экономических нормативов
за 3 квартал 2021 г.
по состоянию на 30 сентября 2021 г. (включительно)
ОАО «Оптима Банк»

Наименование экономических нормативов и поддержке дополнительного запаса капитала банка (индекс "буфер капитала")	Установленное значение норматива	Фактическое значение норматива
Максимальный размер риска на одного заемщика или группу связанных заемщиков, не связанных с банком (К1.1)	не более 20%	12,0%
Максимальный размер риска на одного заемщика или группу связанных заемщиков, связанных с банком (К1.2)	не более 15%	0,0%
Максимальный размер риска по межбанковским размещениям в банк, не связанный с банком (К1.3)	не более 30%	7,0%
Максимальный размер риска по межбанковским размещениям в банк, связанный с банком (К1.4)	не более 15%	2,3%
Коэффициент достаточности (адекватности) суммарного капитала (К2.1)	не менее 12%	18,9%
Коэффициент достаточности (адекватности) капитала Первого уровня (К2.2)	не менее 6%	16,3%
Коэффициент достаточности (адекватности) Базового капитала Первого уровня (К2.3)	не менее 4,5%	16,3%
Левераж (К2.4)	не менее 8%	12,5%
Норматив (показатель) ликвидности банка (К3.1)	не менее 45%	66,7%
Количество дней нарушений по суммарной величине длинных открытых валютных позиций (К4.2)	не более 20%	-
Количество дней нарушений по суммарной величине коротких открытых валютных позиций (К4.3)	не более 20%	-
Дополнительный запас капитала банка (индекс "буфер капитала")	не менее 20%	18,9%
Количество дней нарушений по суммарной величине длинных открытых позиций в драгоценных металлах (К4.5)	не более 20%	-
Количество дней нарушений по суммарной величине коротких открытых позиций в драгоценных металлах (К4.6)	не более 20%	-

И.о. Председателя Правления
КУРМАНБЕКОВ Б.Дж.

Главный бухгалтер
УСУПБАЕВА Н.Т.

Optima Bank

Список лиц, оказывающих существенное (прямое или косвенное) влияние на решения, принимаемые органами управления банка

Полное фирменное наименование банка: **Открытое акционерное общество "Оптима Банк"**
Сокращенное фирменное наименование банка: **ОАО "Оптима Банк"**
Регистрационный номер банка: **870-3300-ОАО**
Почтовый адрес банка: **Кыргызская Республика, г.Бишкек, пр.Жибек Жолу, 493**

Акционеры (участники) банка, владеющие 5 и более процентами (%) акций			Лица, оказывающие косвенное (через третьи лица) существенное влияние на решения, принимаемые органами управления банка	Взаимосвязи между акционерами (участниками) банка и лицами, оказывающими косвенное (через третьи лица) существенное влияние на решения, принимаемые органами управления банка
№ п/п	Полное и сокращенное фирменное наименование юридического лица с указанием юридического и фактического адресов/ФИО физического лица с указанием гражданства	Принадлежащие акционеру (участнику) акции (доли) банка (процент голосов к общему количеству голосующих акций (долей) банка)		
1	2	3	4	5
1	АО "First Heartland Jusan Bank", Республика Казахстан, г.Алматы, Медеуский район, Проспект Нұрсұлтан Назарбаев, дом 242	97,14%	АО "First Heartland Jusan Bank", Республика Казахстан, г.Алматы, Медеуский район, Проспект Нұрсұлтан Назарбаев, дом 242	Крупный акционер ОАО "Оптима Банк"

Список лиц, оказывающих существенное (прямое или косвенное) влияние на решения, принимаемые органами управления головной компанией банковской группы

Полное фирменное наименование головной компании: **Акционерное общество "First Heartland Jusan Bank"**
Сокращенное фирменное наименование головной компании: **АО "First Heartland Jusan Bank"**
Регистрационный номер головной компании: **920140000084**
Почтовый адрес головной компании: **Республика Казахстан, г.Алматы, Проспект Нурсултан Назарбаев, дом 242**

Акционеры (участники) банка, владеющие 5 и более процентами (%) акций			Лица, оказывающие косвенное (через третьи лица) существенное влияние на решения, принимаемые органами управления банка	Взаимосвязи между акционерами (участниками) банка и лицами, оказывающими косвенное (через третьи лица) существенное влияние на решения, принимаемые органами управления банка
№ п/п	Полное и сокращенное фирменное наименование юридического лица с указанием юридического и фактического адресов/ФИО физического лица с указанием гражданства	Принадлежащие акционеру (участнику) акции (доли) банка (процент голосов к общему количеству голосующих акций (долей) банка)		
1	2	3	4	5
1	АО "First Heartland Securities" Республика Казахстан, г.Алматы, Медеуский район, Проспект Достык, дом 162А	78,23%	-	Крупный участник АО "First Heartland Jusan Bank"
2	Есенов Галимжан Шахмарданович Республика Казахстан	19,67%	-	Крупный участник АО "First Heartland Jusan Bank"
3	Jysan Technologies Ltd Великобритания, Лондон, One George Yard, Lower Ground Floor, EC3V 9DF	100,00%	-	Крупный участник АО "First Heartland Securities"
4	ТОО "Pioneer Capital Invest", Казахстан, город Алматы, Медеуский район, улица Хаджи Мукана, дом 45, почтовый индекс 050059	100,00%	-	Крупный участник Jysan Technologies Ltd
5	Корпоративный фонд «Фонд социального развития», Казахстан, город Нур-Султан, район Есиль, Проспект Қабанбай Батыр, здание 53, почтовый индекс 010000	19,57%	-	Участник ТОО "Pioneer Capital Invest"
6	Корпоративный фонд «Фонд развития», Казахстан, город Нур-Султан, район Есиль, Проспект Қабанбай Батыр, здание 53, почтовый индекс 010000	12,90%	-	Участник ТОО "Pioneer Capital Invest"
7	Частный Фонд "Назарбаев Фонд", Казахстан, город Нур-Султан, район Есиль, Проспект Қабанбай Батыр, здание 53, почтовый индекс 010000	67,53%	-	Участник ТОО "Pioneer Capital Invest"
8	Автономная организация образования «Назарбаев Университет», Казахстан, город Нур-Султан, район Есиль, Проспект Қабанбай Батыр, здание 53, почтовый индекс 010000	100,00%	-	Учредитель Корпоративного фонда «Фонд социального развития»
9	Автономная организация образования "Назарбаев Интеллектуальные школы", Казахстан, город Нур-Султан, район Есиль, Проспект Қабанбай Батыр, здание 53, почтовый индекс 010000.	100,00%	-	Учредитель Корпоративного фонда «Фонд развития»

Сведения об изменениях в составе Правления и Совета директоров ОАО "Оптима Банк"

№ п/п	ФИО	Занимаемая должность	Дата ввода в состав Правления/ Совета директоров	Дата вывода из состава Правления/ Совета директоров
	изменений в отчетном периоде не было			

Дополнительная информация, подлежащая публикации по состоянию на 30 сентября 2021 года

Информация о всех ценных бумагах, выпущенных банком в течение отчетного периода	Банк не выпускал ценных бумаг в течении отчетного периода
Существенные факты, затрагивающие финансово-хозяйственную деятельность Банка и подлежащие обязательному раскрытию	
- изменения в размере участия лиц, входящих в выборные органы управления банка, в капитале банка, а также его дочерних и зависимых компаний;	изменений в отчетном периоде не было
- изменения в списке владельцев 5 и более процентов акций (долей), а также об изменениях доли владельцев 5 и более процентов акций (долей);	В рамках реорганизации в форме присоединения АО "АТФ-Банк" (Дочерний Банк АО "First Heartland Jusan Bank") к АО "First Heartland Jusan Bank" утвержден передаточный акт
- изменения в списке юридических лиц, в которых банк владеет 20 и более процентами уставного капитала;	Банк не имеет доли в уставных капиталах юридических лиц
- появление в реестре банка, владеющего более чем 5 процентами его голосующих акций (долей, паев);	изменений в отчетном периоде не было
- разовые сделки банка, размер которых либо стоимость имущества по которым составляют 10 и более процентов от активов банка на дату сделки;	в отчетном периоде не было
- факт (факты), повлекший разовое увеличение или уменьшение стоимости активов банка более чем на 10 процентов;	в отчетном периоде не было
- факт (факты), повлекший разовое увеличение чистой прибыли или чистых убытков банка более чем на 10 процентов;	в отчетном периоде не было
- реорганизация банка, его дочерних и зависимых обществ;	в отчетном периоде не было
- начисленные и (или) выплачиваемые (выплаченные) доходы по ценным бумагам банка;	в отчетном периоде не было
- решение общих собраний;	ГОСА от 30.03.2021 г. опубликованы в газете "Эркин-Тоо" от 02.04.2021 г.
- погашение ценных бумаг банка;	Банк не выпускал ценных бумаг в течении отчетного периода

Сведения о структуре банковской группы

Наименование головной компании: АО "First Heartland Jusan Bank"
по состоянию на 30 сентября 2021 года

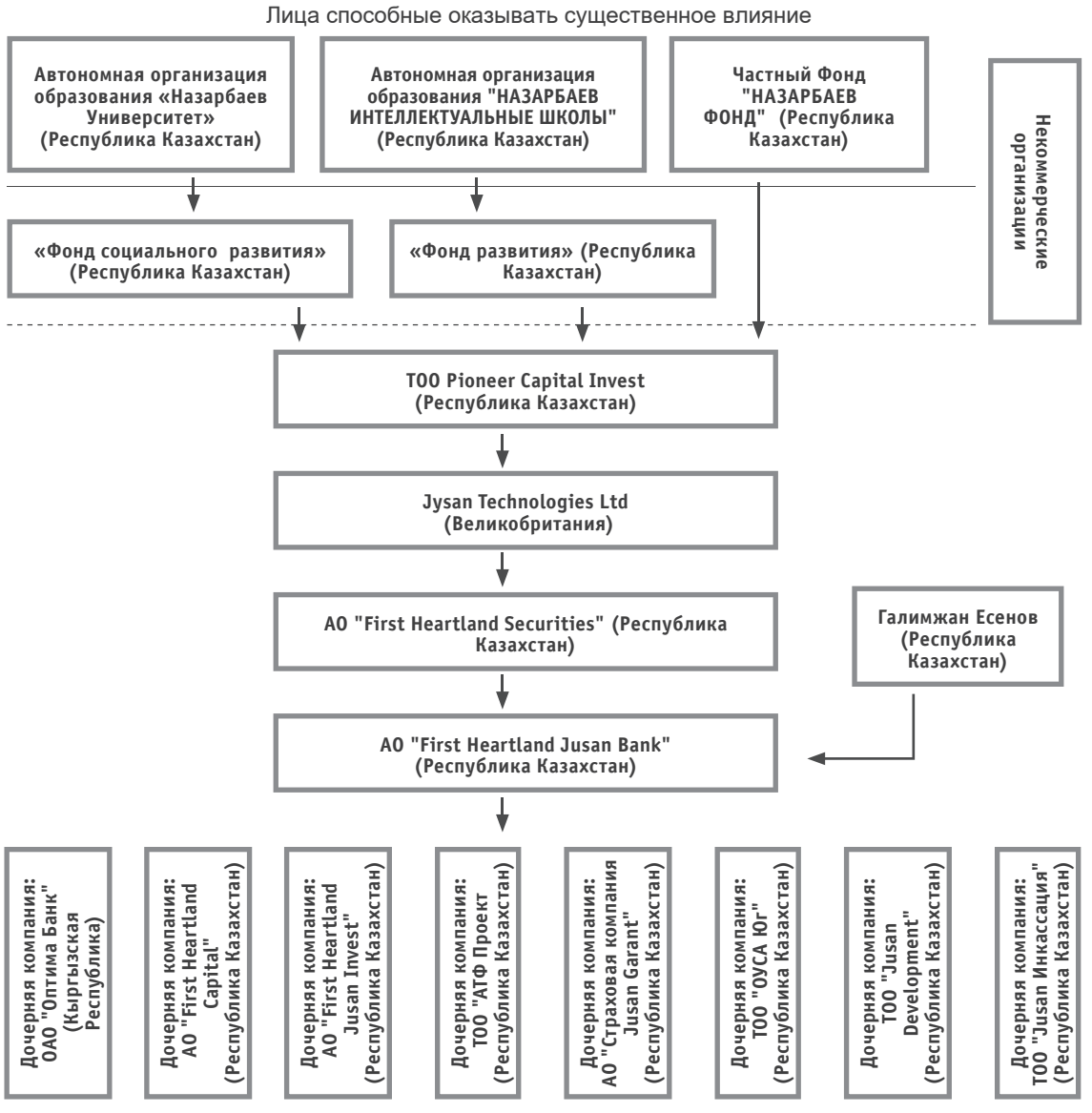

И.о. Председателя Правления
КУРМАНБЕКОВ Б.Дж.

Главный бухгалтер
УСУПБАЕВА Н.Т.

С финансовой отчётностью в полном объёме можно ознакомиться в Головном офисе ОАО "Оптима Банк", расположенного по адресу: г. Бишкек, пр. Жибек-Жолу, 493, во всех филиалах и сберегательных кассах ОАО "Оптима Банк"

КЫРГЫЗ РЕСПУБЛИКАСЫНЫН СУДЬЯЛАРЫН ТАНДОО БОЮНЧА КЕҢЕШИ

Каракол шаардык сотунун судьялык эки бош кызмат ордуна, Жалал-Абад облусунун Жалал-Абад областтык, Ысык-Көл облусунун Жети-Өгүз райондук жана Тоң райондук сотторунун судьялык бирден бош кызмат орундарына СЫНАКТЫК ТАНДОО ЖАРЫЯЛАЙТ.

Арызды жана документтерди Кыргыз Республикасынын Судьяларын тандоо боюнча кеңешинин секретариаты Кыргыз Республикасынын жергиликтүү сотторунун судьялык бош кызмат орундарына 14 жумушчу күн ичинде **2021-жылдын 25-октябрынан 15-ноябрга чейин 9.00дөн 17.30га** чейин кабыл алат. Дареги: **Кыргыз Республикасы, Бишкек шаары, Табышалиев көчөсү, 15, 0-кабат.** Кошумча маалыматты **(0312) 30-31-22** жана **(0558) 88-72-34** телефон номерлерине чалып же **www.otbor.sot.kg** сайтынан алууга болот.

Арызга тиркелүүчү документтер:

1) паспорттун көчүрмөсү;
2) жогорку юридикалык билими жөнүндөгү дипломдун нотариалдык күбөлөндүрүлгөн көчүрмөсү жана ЖОЖдон берилген архивдик справкасы;
3) эмгек китепчесинин күбөлөндүрүлгөн көчүрмөсү, юридикалык кесипте иштөө стажы тастыктаган башка документтер;
4) сынакка катышуу күнүнө чейин алты айдан ашпаган убакыт мурда берилген саламаттыгынын абалы жөнүндө медициналык корутунду (№086 үлгүсүндөгү, РНБ, РПДБ справкалар);
5) мүнөздөмө, талапкердин инсандыгын мүнөздөгөн пикирлер, сунуштар, сыйлыктары;
6) 3х4 өлчөмдөгү бир фотосүрөт;
7) 2020-жылдын Бирдиктүү салык декларациясынын көчүрмөсү;
8) арызга тиркелген документтердин тизмеси;
9) тиркеме папка.

Тизмеде көрсөтүлгөн арыз жана документтерди тапшырууда бардык талапкерлер Кыргыз Республикасынын Судьяларын тандоо боюнча кеңешинин секретариатына келип «Судьялык кызматка талапкердин анкетасын» жана Мамлекеттик каттоо кызматынан талапкерге катталган (кыймылдуу жана кыймылсыз мүлкү жөнүндө) маалымат алууга макулдугу жөнүндө бланкын толтурушат (үлгүсүн расмий сайттан алса болот).

Кыргыз Республикасынын жергиликтүү сотунун судьялыгына талапкерге коюлуучу талаптар:

1) Кыргыз Республикасынын жараны;
2) Жашы 30 жаштан жаш эмес, 65 жаштан улуу эмес;
3) "Юриспруденция" адистиги боюнча жогорку юридикалык билими же тиешелүү багыт боюнча "бакалавр" академиялык даражасы бар болсо, "магистр" академиялык даражасын ыйгаруу менен "Юриспруденция" даярдык багыты боюнча жогорку билими;
4) Юридикалык кесиби боюнча беш жылдан кем эмес иш стажы бар Кыргыз Республикасынын жараны.

Конкурстук тандоого киргизүү боюнча маселе каралганга чейин талапкерлер Кеңеш тарабынан суратылган мамлекеттик органдардан келип түшкөн маалыматтар менен таанышууга укуктуу.

СОВЕТ ПО ОТБОРУ СУДЕЙ КЫРГЫЗСКОЙ РЕСПУБЛИКИ

ОБЪЯВЛЯЕТ КОНКУРСНЫЙ ОТБОР на замещение на 2 вакантной должности судьи Каракольского городского суда, по 1 вакантной должности судьи Джалал-Абадского областного суда, Тонского районного суда и Джеты-Огузского районного суда Иссык-Кульской области

Прием заявлений и документов осуществляет секретариат Совета по отбору судей Кыргызской Республики на должности судьи местных судов Кыргызской Республики в течение 14 рабочих дней с **25 октября по 15 ноября 2021 года, с 9.00 до 17.30 часов (обеденный перерыв с 12.00 до 13.00 часов)** по адресу: **город Бишкек, улица Табышалиева, д.15, 0 этаж.** Дополнительную информацию Вы можете получить по телефонам: **(0558) 88-72-34 и (0312) 31-30-22,** а также на сайте: **www.otbor.sot.kg**

К заявлению прилагаются:

1) копия паспорта;
2) нотариально заверенная копия диплома о высшем юридическом образовании и архивную справку с ВУЗа;
3) заверенная копия трудовой книжки, иные документы, подтверждающие наличие стажа работы по юридической профессии;
4) медицинское заключение о состоянии здоровья, выданное в течение шести месяцев перед участием в конкурсе (справка формы №086); справка с РЦПЗ, справка с РЦН.
5) отзывы, рекомендации, характеризующие личность претендента, награды;
6) одна фотография 3х4;
7) единую налоговую декларацию за 2020 год;
8) опись прилагаемых к заявлению документов;
9) скоросшиватель.

При подаче заявления и документов согласно указанному перечню, все претенденты заполняют «Анкету кандидата на должность судьи» и согласие претендента на получение персональных данных с ГРС при ПКР (на движимые и недвижимые имущества) в секретариате Совета по отбору судей Кыргызской Республики (образец можете посмотреть на официальном сайте).

Требования, предъявляемые к кандидату на должность судьи местных судов Кыргызской Республики:

1) Гражданство Кыргызской Республики;
2) Возраст – не моложе 30 лет и не старше 65 лет;
3) высшее юридическое образование по специальности «Юриспруденция» или высшее образование по направлению подготовки «Юриспруденция» с присвоением академической степени «магистр» при наличии академической степени «бакалавр» по соответствующему направлению;
4) Стаж работы по юридической профессии не менее пяти лет.

Кандидаты до рассмотрения вопроса о допуске вправе ознакомится с информациями поступившими по запросу Совета из государственных органов.

С-324

СПЕЦИАЛЬНОЕ УВЕДОМЛЕНИЕ О ЗАКУПКАХ

- Наименование тендера: **Поставка компьютерного оборудования для биллинговой системы предприятий по водоснабжению Жалал-Абадской области;**
- Номер контракта: **№ARIS-IsDB-RWSSIP-G-SH-21-3;**
- Наименование финансирования: **Кредит №/Грант №: KGZ 1013;**
- Наименование проекта: **Проект улучшения сельского водоснабжения и санитарии.**

Правительство Кыргызской Республики получило финансирование от Исламского банка развития (ИБР) на покрытие расходов Проекта улучшения сельского водоснабжения и санитарии в Жалал-Абадской области, и намеревается использовать часть средств для осуществления платежей в рамках контракта на поставку компьютерного оборудования для биллинговой системы предприятий по водоснабжению Жалал-Абадской области.

Агентство развития и инвестирования сообществ Кыргызской Республики (АРИС) настоящим приглашает правомочных участников тендера подавать запечатанные в конверты конкурсные предложения на № ARIS-IsDB-RWSSIP-G-SH-21-3 «Поставка компьютерного оборудования для биллинговой системы предприятий по водоснабжению Жалал-Абадской области».

Участникам предлагается ознакомится с конкурсной документацией для получения полного спектра критериев до подачи конкурсного предложения. Если имеются какие-либо расхождения между настоящим специальным уведомлением о закупках и конкурсной документацией, конкурсная документация имеет преимущественную силу.

Конкурсные торги будут проводиться путем запроса ценовых предложений (шоппинг), как указано в Руководстве ИБР по закупке товаров и работ при финансировании Исламским Банком Развития (апрель 2019 года), и открыты для всех правомочных участников, как это определено в Руководстве по закупкам. Кроме того, ознакомьтесь с пунктами 1.18-21, в которых изложена политика ИБР относительно конфликта интересов.

Заинтересованные правомочные участники могут получить полный комплект конкурсной документации на русском языке после прохождения обязательной регистрации на сайте АРИС (www.aris.kg).

Все конкурсные предложения должны быть доставлены по указанному ниже адресу до **11.00 утра (по местному времени) 5 ноября 2021 года.** Они будут вскрыты сразу после этого в присутствии представителей участников торгов, которые пожелают принять участие по адресу ниже. Опоздавшие конкурсные предложения будут отклонены и возвращены нераспечатанными.

Адрес, упомянутый выше:
Проект улучшения сельского водоснабжения и санитарии.
Кабинет № 9, отдел закупок;
Кому: Т. Маралбаеву, координатор проекта;
720040, ул. Боконбаева, 102;
720, г. Бишкек, Кыргызская Республика;
Тел: +996 (312) 62-07-52;
Электронная почта: zakupki@aris.kg;
Веб-сайт: www.aris.kg.

С/О-237

ОАО АВТОСБОРОЧНЫЙ ЗАВОД

(юр. адрес г.Бишкек, ул.Ч.Валиханова, 4)

Сообщает о существенном факте, что **19 октября 2021 года** на основании Сводного передаточного распоряжения на списание ЦБ из номинального держания ЗАО «Центральный Депозитарий» зарегистрирована передача простых и привилегированных акций ОАО «Автосборочный завод» на аффилированное лицо: Простые акции

	Было кол-во до передачи %	Получили кол-во %	Стало после передачи %
ОсОО«ФАЗ»	89049 шт. (83,3792%)	100 шт. (0,0936%)	89149 шт. (83,4728%)
Также передача привилегированных акций			
ОсОО«ФАЗ»	4339 шт. (69,8150%)	2 шт. (0,032%)	4341 шт. (69,8471%)

Н-717

ПССИ Свердловского района г. Бишкек

объявляет первичные публичные торги в форме отрытого аукциона на недвижимое заложенное имущество:

1. Жилой дом с нежилым помещением (земля и строение), жилой площадью - 112,5 кв.м., полезная площадь Литер Б-234 кв.м., земельным участком мерою - 484 кв.м., (фактическая 559 кв.м.), находящийся по адресу: г.Бишкек, ул.Салиева, дом 203, с начальной (стартовой) продажной стоимостью в размере 24 233 925 (двадцать четыре миллиона двести тридцать три тысячи девятьсот двадцать пять) сом 14 тыйын, принадлежащий на праве собственности Жолдубаеву Сеитазизу Шаамансуровичу.

2. Нежилое помещение (земля и строение), полезной площадью Литер А-633,3 кв.м., полезной площадью Литер Б-124 кв.м., жилой площадью по документам - 84,4 кв.м., земельным участком мерою 411 кв.м., (фактическая) 430 кв.м.), находящийся по адресу: г.Бишкек, ул.Салиева, дом 201, с начальной (стартовой) продажной стоимостью 34 926 360 (тридцать четыре миллиона девятьсот двадцать шесть тысяч триста шестьдесят) сом 27 тыйын, принадлежащий на праве собственности Жолдубаеву Сеитазизу Шаамансуровичу.

3. Земельный участок (земля без строения), земельный участок мерою - 1094 кв.м., (фактическая 1331 кв.м.), находящийся по адресу: г.Бишкек, ул.Салиева, дом 197, 199, с начальной (стартовой) продажной стоимостью в размере 60 762 878 (шестьдесят миллионов семьсот шестьдесят две тысячи восемьсот семьдесят восемь) сом 78 тыйын, принадлежащий на праве собственности Жолдубаеву Сеитазизу Шаамансуровичу.

Первичные публичные торги на вышеуказанное заложенное недвижимое имущество, состоятся **26 ноября 2021 г. в 10.00 часов** в ПССИ Свердловского района г.Бишкек, по адресу: **г.Бишкек улица Ибраимова, 64, кабинет №6.**

Лицам, желающим принять участие в торгах необходимо внести **5%** гарантийного взноса от начальной стартовой цены за день до начала торгов на депозитный счет ПССИ Свердловского района г.Бишкек - Центральное казначейство Министерство финансов КР БИК **440204**, р\с **4402042100000489**, код платежа **14511900**.

Участник, выигравший публичные торги, должен в течение семи дней внести на расчетный счет ПССИ Свердловского района г.Бишкек покупную цену за вычетом суммы гарантийного взноса.

Обращаться организатору торгов судебному исполнителю ПССИ Свердловского района г.Бишкек Сыдыкбаеву Э.И., по тел.: 68-11-82, (0550) 82-63-47.

С-087

ПССИ Первомайского района г.Бишкек

ОБЪЯВЛЯЕТ ПРОВЕДЕНИЕ ПУБЛИЧНЫХ ТОРГОВ

на недвижимое имущество жилой дом, расположенный по адресу: г.Бишкек,ул.Фучика, д. 22, иден. код 1-01-02-0011-0336-01-084 принадлежавшее Асакеевой Ч.Э. начальной стартовой стоимостью 5 907 000 (пять миллионов девятьсот семь тысяча) сом. Торги состоятся 23.11.2021 г. в 11.00 часов по месту нахождения имущества.

Для участия в торгах необходимо внести **5%** от начальной (стартовой) продажной стоимости, до начала торгов на депозитный счет ПССИ Первомайского района г.Бишкек. Покупная цена должна быть внесена не позднее 7 дневного срока после торгов на депозитный счет ПССИ Первомайского района г. Бишкек. Торги состоятся **23.11.2021 года в 11.00 часов,** в здании ПССИ Первомайского района г.Бишкек каб. №6. Организатор торгов Судебный исполнитель Макеев К.М.

Справки по тел.: (0312) 30-30-50.

Реквизиты: Центральное казначейство при МФ КР, БИК **440001**, р/с: **4402012100000440** (депозитный счет) ПССИ Первомайского района г.Бишкек, код платежа **14238900**, в назначении указать участника торгов и номер дела.

Н-720

АГЕНТСТВО ПО ЗАЩИТЕ ДЕПОЗИТОВ КЫРГЫЗСКОЙ РЕСПУБЛИКИ

Агентство по защите депозитов Кыргызской Республики осуществляет свою деятельность в соответствии с Законом Кыргызской Республики от 7 мая 2008 года №78 “О защите банковских вкладов (депозитов)” и обеспечивает функционирование системы защиты депозитов в Кыргызской Республике.

Целью Агентства по защите депозитов является защита прав и интересов вкладчиков путем гарантирования выплаты компенсации вкладчикам банка-участника, микрофинансовой компании-участника, жилищно-сберегательной кредитной компании-участника системы защиты депозитов, в пределах установленной Законом гарантийной суммы не более 200 тысяч сомов, включая начисленные проценты.

В Реестр участников системы защиты депозитов входят все коммерческие банки, а также микрофинансовые компании и жилищно-сберегательные кредитные компании, получившие соответствующую лицензию Национального банка Кыргызской Республики на прием депозитов.

Финансовым обеспечением системы защиты депозитов является Фонд защиты депозитов, управляемый Агентством по защите депозитов Кыргызской Республики.

Агентство по защите депозитов выплатит компенсации всем вкладчикам при наступлении гарантийного случая!

Дополнительную информацию можно получить в Агентстве по защите депозитов Кыргызской Республики по адресу: г. Бишкек, ул.Московская, 190.
Контактные данные: тел.: (0312) 45-64-56, 45-55-27.
Электронная почта:deposit@deposit.kg
Официальный сайт: www.deposit.kg

ОТЧЁТ О ФИНАНСОВОМ ПОЛОЖЕНИИ
Агентства по защите депозитов Кыргызской Республики
на 30 сентября 2021 года (включительно)

(Суммы выражены в тыс. сом)

Наименование статьи	На 30.09.2021 г.	На 30.06.2021 г.
Активы		
Денежные средства	596 986	3 679
Инвестиционные ценные бумаги, учитываемые по амортизированной стоимости	2 824 028	3 272 656
Основные средства	8 773	9 151
Нематериальные активы	7 157	6 984
Прочие активы	428	818
Итого активы	**3 437 372**	**3 293 288**
Обязательства		
Краткосрочные обязательства	873	4 008
Налоги к оплате	212	189
Резервы	-	691
Итого обязательства	**1 085**	**4 888**
Взносы Правительства КР	257 741	257 741
Взносы участников	2 040 441	1 948 821
Накопленный чистый доход	1 138 105	1 081 838
Итого Фонд защиты депозитов	**3 436 287**	**3 288 400**
Итого Фонд защиты депозитов и обязательства	**3 437 372**	**3 293 288**

Отчёт о совокупном доходе
Агентства по защите депозитов Кыргызской Республики
за III квартал 2021 года

(Суммы выражены в тыс. сомов)

Наименование показателя	III квартал 2021 г.	II квартал 2021 г.
Доходы		
Доходы от управления активами Фонда	64 122	55 255
Итого доходы	**64 122**	**55 255**
Восстановление / (формирование) резерва под обесценение по финансовым активам	943	(1 621)
Расходы на персонал	(6 149)	(4 928)
Хозяйственно-операционные расходы	(2 641)	(4 060)
Прочие расходы	(11)	(8)
Итого расходы	**(7 858)**	**(10 617)**
Прочие доходы/расходы	3	-
Итого совокупный доход (убыток)	**56 267**	**44 638**

Исполнительный директор
Мурзабеков Э.Р.

И. о Финансового менеджера – главного бухгалтера
Байдылда у. И.

С-855

Чуйское предприятие высоковольтных электрических сетей ф/л ОАО «НЭСК»

ОБЪЯВЛЯЕТ ОТКРЫТЫЕ ТОРГИ
в форме конкурса на право заключения договора аренды столовой.

ТРЕБОВАНИЯ ДЛЯ УЧАСТИЯ В КОНКУРСЕ:

1. Участник должен иметь - копию свидетельства о государственной регистрации (перерегистрации) физического лица, занимающегося предпринимательской деятельностью, или патента. А так же иметь банковский счет с реквизитами в банке на территории КР.
   Юридические лица предоставляют нотариально заверенную копию свидетельства о государственной регистрации (перерегистрации) юридического лица, доверенность на имя представителя, которая уполномочивает его выступать от имени юридического лица и совершать соответствующие сделки.
2. Предоставить список сотрудников и удостоверяющие документы о наличии образования в сфере общественного питания.
3. Предоставить удостоверяющие документы о наличии опыта работы по специальности в сфере организации питания не менее 3-х лет.
4. Коммерческое предложение. Минимальная цена не менее 29 255 (двадцать девять тысяч двести пятьдесят пять) сомов в месяц за арендную плату. Сдаваемое в аренду помещение 156 кв.м.
5. Предоставить медицинскую книжку.
6. Гарантийное обязательство конкурсной заявки в размере 10 000 (десять тысяч) сомов на расчётный счет (Квитанцию вложить в конверт).
7. Предоставить меню (предложить широкий и разнообразный ассортимент блюд, стоимость одного блюда не должна превышать 120 сом) с предоставлением бесплатного чая и хлеба.
8. Иметь книгу жалоб и предложений.
9. Иметь в наличии единую спец. одежду.
10. Обязательство по соблюдению санитарно-гигиенических норм.
11. Предоставить рецензию (характеристику) от предыдущего работодателя, не менее за последние 2 (два) года.
12. При оценке будет проведена сравнительный анализ меню участников.

Заявки принимаются в запечатанных конвертах, со вложенными документами до **11.00 ч. 29 октября 2021 г.** по адресу: **г.Бишкек, ул.Кийизбаева, 204, 3 этаж, в актовом зале.** Конкурс состоится по указанному адресу **1 ноября 2021 г. в 11.00 ч.**

По всем вопросам обращаться по телефону: **(0312) 53-15-21** либо по адресу: **г.Бишкек, ул.Кийизбаева, 204.**

Примечание: *Желающим участником на конкурс сообщаем, что изменена цена за аренду столовой и арендуемая площадь.*

С-184

ОАО «АЗИЯ УНИВЕРСАЛ-700»

уведомляет о созыве внеочередного общего собрания акционеров, которое состоится 15 ноября 2021 года в 10.00 часов по адресу: Кыргызская Республика, г.Бишкек, пр.Чуй, 184, в здании кинотеатра «Октябрь».

Форма проведения собрания - **очная**
(совместное присутствие акционеров).
Время регистрации с **9.00 до 10.00 часов.**

ПОВЕСТКА ДНЯ:

1. Об избрании счетной комиссии.
2. Об утверждении количественного состава Совета директоров.
3. Об избрании Совета директоров.
4. Об избрании Ревизионной комиссии.

Дата составления списка акционеров, имеющих право на участие в данном собрании акционеров - **10 ноября 2021 года.**

С материалами, подлежащими представлению акционерам при подготовке к проведению собрания можно ознакомиться в ОАО «Азия Универсал-700» по адресу: **КР, г.Бишкек, ул.Ю.Фучика, д. 20/4.**

Тел. для справок: (0773) 10-05-95.

Н-715

Нарынское территориальное управление Государственного агентства автомобильного и водного транспорта при Министерстве транспорта и дорог КР

ОБЪЯВЛЯЕТ КОНКУРС
на организацию пассажирских перевозок автомобильным транспортом на маршрутах межобластного и внутриобластного значения:

№ п/п	№ лота	Номер и наименование маршрута	Время отправления автобусов	Место отправки автобусов	Потребное количество автобусов
1	1	№510 Нарын–Бишкек №301 Нарын–Эки-Нарын–Таш-Башат №303 Нарын–Ийри-Суу	7-30, 9-30, 10-30, 12-30, 15-00 16-00	Нарын АВ Нарын АВ Нарын АВ	Не менее 6 микроавтобус Не менее 2 микроавтобус Не менее 2 микроавтобус
2	2	№512 Ат-Башы – Бишкек №321 Нарын–Жаңы-Күч №327 Нарын–Өзгөрүш	10-00, 11-00 13-45 14-30	Ат-Башы АС Нарын АВ Нарын АВ	Не менее 3 микроавтобус Не менее 2 микроавтобус Не менее 2 микроавтобус
3	3	№604 Ат-Башы–Бишкек через село Ак-Муз №358 Автостанция–Химия	8-00 7-30 3-рейс	Ат-Башы АС Ат-Башы АС	Не менее 2 микроавтобус Не менее 3 микроавтобус
4	4	№341 Баетов–Нарын	7-00	АС Ак-Талаа	Не менее 2 микроавтобус

В конкурсе могут принять участие любые юридические или физические лица, зарегистрированные как субъекты предпринимательской деятельности, имеющие соответствующие лицензии на организацию пассажирских перевозок.

Участники конкурса могут получить конкурсные документы по адресу: **Кыргызская Республика, город Нарын, улица Нарынская №30, тел.: 5-17-84, 5-08-24.**

Заявка и конкурсные документы принимаются до **17.00 часов 22 ноября 2021 года** по адресу: **город Нарын, улица Нарынская №30. НТУ ААВТиВК.**

Конкурс проводится **23 ноября 2021 года в 10.00 часов** по адресу: **Кыргызская Республика, город Нарын, ул.Нарынская №30. НТУ ААВТиВК. Конкурсная комиссия.**

С-081

ЖОГОЛДУ
УТЕРЯ

В связи с утерей свидетельства о государственной регистрации индивидуального предпринимателя ИНН 12404198201025, код ОКПО 30052721 на имя Камаловой Азады Сыдыковны считать недействительным.

Н-714

В связи с утерей свидетельства ИП на имя Малгараева Бектура Эсенкуловича ИНН 23008196000404, ОКПО 25789098 считать недействительным.

Н-718

Талас району, Көк-Ой айыл өкмөтүнүн тургуну Сооронов Уландын наамына 10.09.1996-жылы берилген ТТ №417 сандуу жер үлүшүнүн күбөлүгү жоголгондугуна байланыштуу жараксыз деп табылсын.

Н-716

ГАГН при МЭП КР

ОБЪЯВЛЯЕТ О ПРОВЕДЕНИЯ АУКЦИОНА НА ПРЕДСТАВЛЕНИЯ ПРАВ ПОЛЬЗОВАНИЯ НЕДРАМИ ПО СЛЕДУЮЩИМ ОБЪЕКТАМ НЕДР

№ Лота	Наименование объекта	Вид полезного ископаемого	Вид недропользования	Местонахождение объекта	Примечания	Стартовая цена объекта
1	Площадь Тонская	гранит	Геологоразведочные работы	Тонский район, Иссык-Кульская область	Прогнозные ресурсы месторождения категории P_2 определены в 60.0 тыс.м^3. Известно, что зона амазонитизации в гранитах протягивается на 10-15 км далеко за пределы лицензионной территории. Для оценки практического значения и определения возможных областей применения сырья необходимо проведение геологоразведочных работ.	1736 долларов США
2	Участок Сары-Булак	кварц	Геологоразведочные работы	Джеты-Огузский район, Иссык-Кульская область	Основным из критериев чистоты кварцевого сырья является его наличие в маложелезистых гранитах, кварцевых диоритах, безжелезистых песчаниках и кварцитах.	2566 долларов США

Аукцион по площади «Тонская» состоится **8 декабря 2021 года в с. Боконбаева в здании райгосадминистрации Тонского района Иссык-Кульской области Кыргызской Республики.** Регистрация участников аукциона **с 10.30 до 10.50 часов.**

По участку «Сары-Булак» аукцион состоится **9 декабря 2021 года** в **с. Кызыл-Суу в здании райгосадминистрации Джеты-Огузского района Иссык-Кульской области Кыргызской Республики.** Регистрация участников аукциона **с 10.30 до 10.50 часов**.

Всем желающим принять участие в аукционе необходимо представить документы для участия в аукционе не позднее **18.00 часов 2 декабря 2021 года** в ГАГН при МЭП КР по адресу: **г. Бишкек, проспект Эркиндик, 2, кабинет №220.** Подробная информация обо всех необходимых документах для участия в аукционе содержится в «Условиях аукциона по предоставлению права пользования объектом недр».

С условиями аукциона, требованиями к участию в аукционе, а также иной информацией, касающейся аукциона можно ознакомится на сайте организатора аукциона: **www.geology.kg** и обратится по телефону: **90-40-40 (+1022),** а также в Управлении геологии ГАГН при МЭП КР, каб. №210, ежедневно **с 9.00 до 18.00 часов.**

Подразделение службы судебных исполнителей Панфиловского района Чуйской области

ОБЪЯВЛЯЕТ ПУБЛИЧНЫЕ ТОРГИ НА СЛЕДУЮЩЕЕ ЗАЛОЖЕННОЕ НЕДВИЖИМОЕ ИМУЩЕСТВО:

- Жилой дом, полезной площадью - 76.63,0 кв.м., жилой площадью - 51.36,0 м^2 с земельным участком мерою - 3000,0 м^2 с надворными постройками, находящийся по адресу: Чуйская область, Панфиловский район, с.Киров, ул.Омурбая, 85, идентификационный код: 7-07-04-1002-0162 принадлежащий на праве частной собственности - Соорбековой Бубайше Тураровне со стартовой ценой в сумме 758 907 сом (семьсот пятьдесят восемь тысяч девятьсот семь) сом.

- Квартира, общей полезной пл. - 59,84 м^2, жилой пл. - 39,84 м^2, находящаяся по адресу: Чуйская область, Панфиловский район, г. Каинды, ул.Строительная, дом №10/7 идентификационный код №707020001049701007, принадлежащая на праве собственности Суеркулову Денисламу Ринатовичу со стартовой ценой в сумме 193 797 (сто девяносто три тысячи девятьсот семьдесят девять) сомов.

Аукцион состоятся в **14.00 ч. 24.11.2021 года** по адресу: **г.Каинды, ул.Мира, 13/а.**

Для участия в аукционе необходимо внести гарантийный взнос в размере **5%** от начальной стоимости имущества до начала проведения торгов на депозитный счет **№4403082100000171** Панфиловский РОК, ИНН **00405199510158**, код платежа **14511900** БИК **440001**. Сумма, внесенная лицом, выигравшим торги, зачисляется в счет покупной цены. Остальным участникам торгов внесенные ими задатки возвращаются в течение трех рабочих дней после окончания торгов. Прием заявок на участие в аукционе судебному исполнителю заканчивается за один день до начала аукциона.

По всем вопросам обращайтесь в ПССИ Панфиловского района г.Каинды, ул.Мира, 13/а тел. факс: (03137) 5-24-02, (03137) 5-15-82, (0700) 92-01-12. С-315

КЫРГЫЗ РЕСПУБЛИКАСЫНЫН УЛУТТУК БАНКЫ

КЫРГЫЗ БАНКЫ

ТӨМӨНКҮ БАГЫТТАР БОЮНЧА АЧЫК СЫНАК ЖАРЫЯЛАЙТ:

- **Административдик-чарбалык ишти камсыздоо башкармалыгынын Имараттарды тейлөө жана энергия менен камсыздоо бөлүмүнүн инженер-электр механик бош турган кызмат ордуна талапкерди тандоо үчүн ачык сынак жарыяланат – 1 бирдик;**
- **Административдик-чарбалык ишти камсыздоо башкармалыгынын Имараттарды тейлөө жана энергия менен камсыздоо бөлүмүнүн сантехник бош турган кызмат ордуна талапкерди тандоо үчүн ачык сынак жарыяланат – 1 бирдик.**

Документтер **2021-жылдын 4-ноябрында саат 17.00гө** чейин кабыл алынат.

Сынакка катышуу үчүн талапкерлерге карата талаптар, алардын функционалдык милдеттери жана тиешелүү документтердин тизмеси Улуттук банктын **www.nbkr.kg** дареги боюнча сайтында («Ишке кабыл алуу»/ «Бош турган кызмат орундары») жайгаштырылган.

Бардык суроолор боюнча төмөнкү дарек боюнча кайрылууга болот:

- **Бишкек шаары, Чүй проспекти, 168** дареги боюнча жайгашкан Улуттук банктын Персонал менен иш алып баруу бөлүмүнүн **№117/1** бөлмөсүнө же **(0312) 61-10-21, (0312) 66-90-18** телефондору аркылуу.

В связи с утерей гос. акта серия ЧN348765 от 29.12.2012 г. и технический паспорт иден. код 7-05-09-0008-0029 на имя Алыбаева Жекшена считать недействительным. Н-711

ОАО «НЭСК» филиал ИПВЭС

ОБЪЯВЛЯЕТ ОТКРЫТЫЕ ТОРГИ в форме конкурса на отходы черного и цветного металла (самовывоз)

Требование для участия конкурса:

1. Копия паспорта.
2. Коммерческое предложения на виды металлов: черный металл, медь, алюминий, латунь б/у.
3. Гарантийное письмо об оплате в случае выигрыша торга.
4. Гарантийное обязательство конкурсной заявки (залог) в размере 5000 (пять тысяч) сом (предъявить квитанцию или платежное поручение об оплате залога).

Реквизиты организации:
ОАО «НЭСК» филиал ИПВЭС. г. Каракол, ул.Масалиева, 24.
ИНН: 02512200110100. р/с 1090620129670143.Филиал ОАО « Оптима Банк» г. Каракол.
БИК 109006

Критерии оценки конкурса:

1. Наивысшая предложенная цена за один килограмм.
2. Полнота всех документов,

Заявки принимаются в запечатанных конвертах, со вложенными документами до **9.00 ч. 29.10.2021 г.** вскрытия заявок **29.10.2021 г. в 10.00 ч.** по адресу: **г Каракол, ул.Масалиева, 24 ИПВЭС.**

Тел.: (0709) 77-25-38, 4-24-37. С-260

Судебный исполнитель ПССИ Свердловского района г.Бишкек Азыков К.С.

ОБЪЯВЛЯЕТ ПЕРВЫЕ ПУБЛИЧНЫЕ ТОРГИ НА ЗАЛОЖЕННОЕ ИМУЩЕСТВО

- жилой дом, (земля и строение), находящиеся по адресу: г. Бишкек, ул. Андижанская, дом 15а, идентификационный код 1-03-01-0004-0245, принадлежащей на праве собственности Саматовой Рано Молдобаевне.

Торги состоятся **29 ноября 2021 года в 11.00 часов** по стартовой цене **2 425 000 (два миллиона четыреста двадцать пять тысяч) сом**, по месту нахождения имущества.

Лицам, участвующим в торгах необходимо внести **5%** от стоимости имущества до начала торгов на депозитный счет ПССИ Свердловского района г. Бишкек.

Депозитный счет ПССИ Свердловского района г.Бишкек БИК **440001** р/счет **4402042100000489** Банк Центрального казначейства МФ КР, код платежа **14511900**.

Обращаться судебному исполнителю ПССИ Свердловского района г.Бишкек Азыкову Каныбеку Сайырбековичу по телефону: (0500) 09-39-39. Н-708

Лейлек району боюнча сот аткаруучулар кызмат бөлүмү

карызкор Кенжаев Абдурауф Бобоевичтин жеке менчигине таандык болгон, Лейлек районунун Сумбула айыл өкмөтүнө караштуу Андарак айылында жайгашкан №8-03-08-1001-0005 сандуу идентификациялык коддогу жалпы аянты - 93,82 ч.м., жашоо аянты - 60,97 ч.м., түзгөн турак жайына жана - 2200 ч.м., болгон турак үйү күрөө келишиминде жана аткаруу документинде көрсөтүлгөн (бааланган) баштапкы баасы 1 877 439 (бир миллион сегиз жүз жетимиш жети миң төрт жүз отуз тогуз) сомго сатылаарын жарыялайт. Аукцион Лейлек районунун Сумбула айыл өкмөтүнө караштуу Андарак айылында 2021-жылдын 2-декабрь күнү саат 10.00дө мүлк жайгашкан жерде өткөрүлөт.

Аукционго катышууга каалаган адамдар сот аткаруучуга сатыла турган мүлктүн баштапкы бааланган наркынын **5%** өлчөмүндөгү суммасын Лейлек райондук САКБнын **4409012100000189** сандуу депозиттик эсебине төгүп берет.

Сатып алуучу аукцион бүткөндөн кийин беш (5) күндүн ичинде аукцион алдында төккөн сумманы кошо эсептөө менен мүлктүн сатып алынган суммасын толугу менен берүүгө милдеттүү.

Сурап-билүү үчүн: (03656) 5-04-40, (0779) 07-12-44 телефондоруна, сот аткаруучу Мураталиев Кундуз Доуранбековичке кайрылсаңыздар болот. С-004

ОАО «КЫРГЫЗАЛТЫН»

НАСТОЯЩИМ СООБЩАЕТ О СУЩЕСТВЕННОМ ФАКТЕ:

Решением Совета директоров ОАО «Кыргызалтын» 19.10.2021 года принято следующее решение:

3. Вывести из состава Правления и освободить от занимаемой должности Заместителя Председателя Правления ОАО «Кыргызалтын» Токтобаева Акыла Токтобаевича согласно поданному заявлению.
4. Избрать членом Правления - Заместителем Председателя Правления ОАО «Кыргызалтын» Сейдалиева Жениша Каныбековича.

С-691

Компания ОсОО «Shambhala Tour» (Шамбала Тур)

прекращает свою деятельность и по всем претензиям просим обращаться по адресу: ***ул.Горького, д. 33 или по тел.: (0557) 55-15-55.*** Н-712

ЖОГОЛДУ

УТЕРЯ

В связи с утерей гос. акта серия ЧN863901 тех. паспорт договор и продажи 706-20-21-16836 (от 25.08.2021 г.) иден. код 7-06-06-1002-0003 на имя Ратбековой Асель Ратбековны считать недействительным. Н-707

Маматов Капар Мусабаевичке таандык Базар-Коргон районунун Кеңеш айыл өкмөтүнө караштуу Достук айылындагы жер тилкесинин жер участогуна болгон жеке менчик укугу жөнүндө мамлекеттик акт (сериясы Ч №960456, идентификациялык коду 3-02-06-0004-0044) жоголгондугуна байланыштуу жараксыз деп табылсын.

Халмион айыл аймагынын Таш-Дөбө айылында жайгашкан Балтабаев Мажит Байжигитовичтин 8-02-15-1009-0045 идентификациялык коду менен катталган турак жайынын жер участогуна берилген сер. ЧN585533 - жер участогуна болгон жеке менчик укугу жөнүндө Мамлекеттик акты жана техникалык паспорту жоголгондугуна байланыштуу жараксыз деп табылсын. П/П-031

Приглашение к участию в конкурсе
Уважаемые дамы и господа!

ГП «НК «КЫРГЫЗ ТЕМИР ЖОЛУ» (ДАЛЕЕ - ПРОДАВЕЦ)

ПРИГЛАШАЕТ ПРАВОМОЧНЫХ УЧАСТНИКОВ ПРЕДСТАВИТЬ СВОИ КОНКУРСНЫЕ ЗАЯВКИ ПО СКУПКЕ ЛОМА И ОТХОДОВ ЦВЕТНЫХ И ЧЕРНЫХ МЕТАЛЛОВ.

Заинтересованные правомочные участники могут получить дополнительную информацию, ознакомиться и приобрести полный комплект конкурсной документации для участия в конкурсе, при наличии письменного заявления и после внесения невозмещаемой платы в размере 4463 (четыре тысячи четыреста шестьдесят три) сомов по следующему адресу: **г. Бишкек, ул. Товарная, 42, тел.: 92-60-76; факс: 35-12-76.**

Все претенденты на участие в конкурсе должны предоставить свои конкурсные заявки вместе с гарантийным обеспечением конкурсной заявки (далее Задаток согласно п.4 ст.409 ГК КР) Задаток по Лоту №1 цветной металлолом в размере 135 000 (сто тридцать пять тысяч) сом, по Лоту №2 черный металлолом 1 017 000 (один миллион семнадцать тысяч) сом (конкурсные заявки поданные без предоставления Задатка рассматриваться не будут) не позднее **14.00 часов 22 ноября 2021 года** по адресу: **ГП «НК «Кыргыз темир жолу», г. Бишкек, ул.Л.Толстого, 83, каб. №7, тел.: 92-60-76; факс: 35-12-76.**

Все конкурсные заявки, предоставленные позже указанного срока, будут отклонены и возвращены участникам невскрытыми.

Конкурсные заявки должны быть действительны в течение 30 дней после даты вскрытия конкурсных заявок.

Конкурсные заявки будут вскрыты конкурсной комиссией в присутствии представителей участников, которые пожелают принять в этом участие в **14.00 часов 22 ноября 2021 года** по адресу: **ул.Льва Толстого №83 каб.№7**

С/О-232

Подразделение службы судебных исполнителей Первомайского района г.Бишкек

ПРОВОДИТ АУКЦИОН НА ЗАЛОЖЕННОЕ ДВИЖИМОЕ ИМУЩЕСТВА

автомашину марки «Мерседес-Бенс» Е 320, госномер 01KG950BE, 2004 года выпуска, принадлежащий Табалдиевой Жибек Жакыповны, находящееся по адресу: г.Бишкек, ул.Ю.Абдырахманова, д. №132, 2 этаж, кабинет №4, ПССИ Первомайского района г.Бишкек.

Аукцион состоится в **10.00 часов 22.11.2021 года** по адресу: **г.Бишкек, ул. Ю.Абдрахманова, д. 132, 2 этаж кабинет №4** по месту нахождения движимого имущества, начальной продажной ценой в сумме **501 600 (пятьсот одна тысяча шестьсот) сом.**

Для участия на аукционе необходимо до начала торгов внести гарантийный взнос в размере **5%** от стоимости имущества на депозитный счет ПССИ Первомайского района г.Бишкек, р/с: **4402012100000440**, БИК **440201**, Банк получатель: Центральное казначейство МФ КР, код платежа: **14238900.**

Справки по тел.: (0707) 54-16-39.

Н-706

Ноокат районундагы Кулатов айыл өкмөтүнүн Акчал айылынын тургуну Таштемирова Манзура Абдикалиловна ИНН 117 04 1983 00 625, ОКПО 31129615 (02.04.2021-жылы берилген).

өз ишмердүүлүгүн токтотуп жаткандыгын билдирет.

Дареги: **Ноокат району, Кулатов айыл өкмөтү, Акчал айылы.**

П/П-225

В связи с утерей гос. акта на земельный участок №106980 (от 17.09.2017 г.) на имя Эркинова Нурлана считать недействительным.

Н-703

В связи с утерей свидетельства о государственной регистрации ИП Мамытова Марата Абдувахабовича код ОКПО 22715780, ИНН 21803198000214 считать недействительным.

Н-709

ЖОГОЛДУ
УТЕРЯ

Өзгөн райондук жарандык абалдын актыларын каттоо, калкты паспорттоштуруу жана каттоо бөлүмү, 5-06-18-0002-0372-01-004 номерлүү Өзгөн райондук ЖААК бөлүмүнө таандык техникалык паспорту жоголгондугуна байланыштуу жараксыз деп табылсын.

П/П-322

В связи с утерей государственного акта о праве частной собственности на земельный участок серии Ч №447678 (от 24.04.2013 г.) выданный Кара-Бууринским МРО на имя Истамбекова Сайнил Абдыкуловича считать недействительным.

П/П-099

Маатов Жаныбек Карыпбековичке тиешелүү үйдүн тех. паспорту жоголгондугуна байланыштуу жараксыз деп табылсын.

Н-705

ОТЧЕТ

ОАО «АРПА» им.Н.УРМАНБЕТОВА

за 3 квартал 2021 года

1. Акционерное общество открытого типа «АРПА» им. Н.Урманбетова
   Частное предприятие, г.Бишкек, ул.Токтогула, 256, тел.: 64-12-53, факс: 65-02-76.
   Вид деятельности - **производство пива**
2. Кол-во владельцев акций -**161**, кол-во работников - **163**.
3. Список юридических лиц, в которых общество владеет **5%** и более уставного капитала - нет
4. Информация о существенных фактах – нет
5. Финансовая отчетность общества

Отчет о финансовом положении на 30.09.2021 г. в тыс.сом

Код строк		На начало отчетного периода	На конец отчетного периода
	Активы		
(010)	1. Оборотные активы	515808,1	554669,0
(020)	2. Внеоборотные активы (ОС)	336344,2	321022,3
(030)	3. Долгосрочная дебиторская задолженность		
(040)	4. Краткосрочная дебиторская задолженность	45978,2	65995,9
(050)	Итого: активы (010+020+030+040)	898130,5	941687,2
	Обязательства и капитал		
(060)	1. Краткосрочные обязательства	118805,2	127989,4
(070)	2. Долгосрочные обязательства	77407,5	76829,6
(080)	Итого обязательства(060+070)	196212,7	204819,0
(090)	Собственный капитал	701917,8	736868,2
	1. Уставный капитал	79908,1	79908,1
	2. Дополнительный оплаченный капитал		
	3. Нераспределенная прибыль	622009,7	656960,1
	4. Резервный капитал		
(100)	Итого обязательства и собственный капитал (060+070+090)	898130,5	941687,2

Отчет о прибыли или убытке и прочем совокупном доходе за 3 квартал 2021 года в тыс. сом

Код строк		На начало отчетного периода (за 2020 год)	На конец отчетного периода
(010)	Валовая прибыль	83017,7	99461,8
(020)	Доходы и расходы от прочей операционной деятельности (доходы-расходы)	10855,7	(2545,9)
(030)	Операционные расходы	(69564,4)	(53329,2)
(040)	Прибыль/убыток от операционной деятельности (010+020-030)	24309,0	43586,7
(050)	Доходы и расходы от не операционной деятельности	(15384,7)	(4026,8)
(060)	Прибыль (убыток) до вычета налогов (040+050)	8924,3	39559,9
(070)	Расходы по налогу на прибыль	(1247,0)	-
(080)	Прибыль (убыток) от обычной деятельности (060-070)	7677,3	39559,9
(090)	Чрезвычайные статьи за минусом налога на прибыль	-	-
(100)	Чистая прибыль (убыток) отчетного периода (080+090)	7677,3	39559,9

Отчет об изменениях в капитале на 30.09.2021 г. в тыс.сом

Код строк		На начало отчетного периода	На конец отчетного периода
(010)	Сальдо на 01.01.2021 года	712312,1	701917,8
(020)	Изменение в учетной политике и исправление существенных ошибок	(2729,2)	(2531,9)
(030)	Пересчитанное сальдо	709582,9	699385,9
(040)	Чистая прибыль или убытки, не признанные в отчете о прибылях и убытках		
(050)	Чистая прибыль (убытки) за отчетный период	7677,3	39559,9
(060)	Дивиденды	(15342,4)	(2077,6)
(070)	Эмиссия акций		
(080)	Ограничение прибыли к распределению		
(090)	Изменение уставного капитала		
(100)	Сальдо на 30.09.2021 года	701917,8	736868,2

6. Сведения о направлении средств, привлеченных в результате эмиссии ценных бумаг – нет.
7. Заемные средства, полученные в отчетном квартале – 0 тыс.сом.
8. Сведения о долгосрочных и краткосрочных финансовых вложениях за отчетный квартал – 0 тыс.сом краткосрочных вложений, долгосрочных вложений - нет.
9. Доходы по ценным бумагам – согласно решению общего годового собрания акционеров с 1 августа 2021 года начата выплата дивидендов за 2020 год.
10. Информация об условиях и характере сделки, совершенной лицами, заинтересованными в совершении сделки – нет.

Председатель Правления **Д.УРМАНБЕТОВ**
Главный бухгалтер **Т.ГУБАРЕВА**

Эркин-Тоо
Гезит ээси: КР Министрлер Кабинети
Биздин реквизиттер: р/с №1280010019784103 БИК 128001 ОКПО 20108596 ИНН. 00107199210141 ЗАО Кыргызский-Инвестиционно-Кредитный Банк (КИКБ)

Башкы редактор
АЛЕНОВ
Бахпурбек
Абдыкарович

Кабылдама
62-38-75

Башкы редактордун 1-орун басары
КАРБОСОВА Жазгүл – 62-38-77
Башкы редактордун орун басары
АСАНБАЕВ Наралы – 62-38-71

Коммерциялык директор
САТЫКУЛОВ Орункул – 62-19-06 факс
Уюлдук тел.: (0705) 11-75-87
(0773) 11-75-87

Бөлүмдөр:

Саясат жана экономика бөлүмү – 66-22-27
Маданият бөлүмү – 62-18-64
Укук бөлүмү – 62-38-78
Веб-сайт – 62-38-74
Коммерциялык бөлүм – 62-18-66
"Нормативдик актылар" журналы – 62-18-64
Башкы эсепчи – 62-38-73
Компьютердик борбор – 62-38-74

Жарнамалар кыргыз, орус, англис тилдеринде берилет.

Жарнамалардын мазмунуна редакция жооп бербейт.
Мыйзамдар бир эле мезгилде кыргыз жана орус тилдеринде "Эркин-Тоо" гезитинде жарыяланып, ал расмий жарыялоо болуп эсептелет.
Автордун көз карашы редакциянын позициясын билдирбейт.

Биздин дарегибиз:
Бишкек шаары, 720040, Абдумомунов көчөсү, 193.

erkintoo777@mail.ru
erkintoonews@gmail.com

● Юстиция министрлигинен берилген катталуу күбөлүгү №592
Жумасына эки ирет: шейшемби, жума күндөрү чыгат.

Индекси: 68451

"Учкун" ААКнын басмаканасында басылды.
Буйрутма №1027. Нускасы 4244
Басууга 21.10.2021-ж. саат 19.00дө берилди
Сатык келишим баада

Жол сапар

ЭКИ ЭСТАКАДАЛЫК КӨПҮРӨНҮН КУРУЛУШУ БЫЙЫЛ БҮТКӨРҮЛӨТ

Түндүк-Түштүк альтернативдүү унаа жолунда куруу иштери 2014-жылы башталган. Өлкөнүн түндүгү менен түштүгүн бириктирүүчү жолдо эки эстакадалык көпүрө жана өтмөк салынып жатат. Бул курулуш эгемендүүлүктү алгандан берки Кыргыз Республикасындагы эң ири долбооорлордун бири болуп эсептелет.

Ош – Бишкек жолу көптөгөн жылдардан бери элге кызмат кылып, жолдун абалы кыйла начарлады. Ошондон улам 2010-жылы альтернативдүү жолду куруу маселеси көтөрүлгөн. Анын үстүнө Ош – Бишкек жолу азыркы долбоордогудай оор жүк ташуучу автоунаага ылайыкталбай салынганын баса белгилешет. Түндүк – Түштүк альтернативдүү жолу мамлекеттин өнүгүүсү үчүн стратегиялык, экономикалык, социалдык маанаге ээ. Мындан сырткары, Макмал алтын, Кара-Кече көмүр кендерине, Камбар-Ата ГЭСинин тилкелерине баруу жеңилдейт. Курулуш аяктап колдонууга берилсе, өлкөнүн эки тарабына жүргөн жүргүнчүлөр үчүн ыңгайлуулук жаралып, эл аралык жана ички туризмдин өнүгүшүнө да салым кошот.

Транспорт жана коммуникация министрлигинин басма сөз катчысы Кылычбек ДОСУМБЕТОВ:

- Бул альтернативдик жол Орто Азиядагы эң ири долбоор болуп саналат. Долбоордо эки эстакадалык көпүрө жана туннель салуу каралган. Жол куруу иштери катаал климаттык шартка ылайыкташтырылууда. Мурунку жолдор 10 тонна көтөрсө, азыр 11, 5 тонна көтөрүүгө ылайыкталган жаңы асфальт-бетон төшөлүп жатат. Убакыт үнөмдөлүп, жүргүнчүлөр Чаектен Казарманга чейин мурда 5-6 саатта жетсе, куруу иши бүткөндөн кийин 1-1,5 сааттын ичинде жетип калышат.

Жалпы суммасы 850 млн доллар каражатты чапчыган жол учурда насыяга салынууда. Анын көпчүлүк бөлүгүн Кытай өлкөсү берген. Жети жылдан бери салынып жаткан түндүк-түштүк альтернативдүү унаа жолунун курулушу "Чайна Роуд энд Бридж Корп." компаниясы тарабынан аткарылып жатат. Бул жол 2024-жылы толугу менен аягына чыгарылат.

Аталган жолдун Арал – Казарман тилкесиндеги жалпы узундугу 1,5 чакырымдан ашык эки эстакадалык көпүрөнүн курулушу аяктоодо. Өлкөдө салынып жаткан алгачкы эстакадалык көпүрө Нарын дарыясына курулган.

2015-жылы башталган куруу иштери ушул жылдын ноябрь айында бүткөрүлөт.

Транспорт жана коммуникация министрлигине караштуу "Кыргызжолтрансдолбоор" ишканасынын инженери Ибрагим ӨСӨРОВ:

- Альтернативдүү жол татаал шартта, мурда адам буту баспаган ашууларда, жарларда курулууда. Аталган жол Балыкчы-Кочкор – Арал – Казарман – Жалал-Абадды бириктирип, жалпысынан 433 чакырымды түзөт.

Бардыгы айдоочулардын ыңгайлуу үчүн жасалды. Бийик ашуу, өтө эңкейиш жерлер жок болгондуктан жүрүү абдан ыңгайлуу. Долбоор боюнча мында алты майда көпүрө каралган. Мурда үчөө бар болчу. Алар жаңы талаптарга туура келтирүү үчүн кеңейтилип жасалды. Буюрса, баары бүтүп жол эксплуатацияга берилсе, Ош – Бишкек жолунан эки эсеге кыска болуп, убакытты үнөмдөйт.

"Кыргызжолтрансдолбоор" ишканасынын инженер-консультанттар тобунун жетекчиси Өмүрбек ТУРДУМАМБЕТОВ:

- Долбоордун алкагында эки эстакадалык көпүрө каралган. Анын биринин узундугу – 1076, экинчиси - 396 метр, туурасы 14 метрди түзөт. Көпүрөгө 2 катмардан турган асфальт-бетон төшөлгөн. Биринчи катмар - 9 см болсо, экинчиси - 5 см. Эң негизги бөлүгү болгон көпүрөнүн тирөөчтөрүнүн бийиктиги 40 метр, жерге 12-46 метрге чейин киргизилип бекитилген. Көпүрөнүн эки четине 75 сантиметрлик жөө адам өтө турган тротуар салынууда. Ал эми сапаты жагынан эч кандай күмөн саноого болбойт. Себеби, курулуш материалдарынын көпчүлүгү Россия өлкөсүнөн алынып келинди.

Адистердин айтымында, абдан оор жана кооз бөлүгү болгон 2-фазадагы көпүрө 95 пайызга аяктап калды. Былтыркы пандемияга байланыштуу кечеңдеген куруу иштери бир жарым айдын ичинде толук бүткөрүлөт.

Дал ушул жолдо Көк-Арт ашуусун аралап өтүүчү эң узун туннель курулууда. Айтып өткөндөй эле бул өлкөдөгү эң ири долбоорлордун бири. Жалпы эки туннель үчүн 137 млн АКШ доллары бөлүнгөн. Туннелдин узундугу - 3900 метр, туурасы - 10 метр, бийиктиги - 8,5 метр. Деңиз деңгээлинен 2500 метр бийиктикте жайгашкан. Учурда 950 метри казыла элек. Муну менен катар эле жанында дагы бир кошумча туннель салынууда. Узундугу – 3400 метр, бийиктиги – 3,5, туурасы – 4 метрди түзөт. Түндүк жана түштүк тараптан казылып келе жаткан туннелге эки оор жүк ташуучу автоунаа кенен батат. Кызыл-Жылдыз – Арал жол тилкесинде 160 куруучу иштейт жана анын 28и кыргыздар. Азыркы учурда туннелдин ичинде суу агып, жумушчуларга тоскоолдук жаратууда. Мындан сырткары, бул жерде аба ырайы абдан катаал болгондуктан буга чейин кыш мезгилинде ремонт иштери токтотулуп келген. Ал эми быйылкы жылы буга карабай ишти улантабыз дейт куруучулар.

"Кыргызжолтрансдолбоор" ишканасынын инженер-консультанты Эльзар ЭМИЛБЕКОВ:

- Түндүк – Түштүк жолундагы салынып жаткан туннелдин өзгөчөлүгү – жанындагы сервистик туннель болуп эсептелет. Мунун кызматы авария же тыгын болуп калган учурда кошумча туннель аркылуу эвакуация кылып алып чыгуу. Ошого ылайыкташтырылып ар бир 300 метр сайын бир оң тарапта, бир сол тарапта шахматтык тартипте жол кеңейтилген. Ар кандай кырдаалда автоунаа ушул жерге токтоп, башка машиналарга тоскоолдук жаратпайт. 2015-жылы казылып баштаган ишти 2023-жылы бүткөрөбүз деп турабыз. Ошондуктан, быйыл аба ырайынын суугуна карабай иштөөнү пландап жатабыз.

Бул жолду куруудан мурда 2013-жылы долбоор даярдалгандан кийин геолог, геодезисттер тоого чыгып, ашууну ашып отуруп жер чиймелерин түшүрүшкөн. Эң негизги оорчулук мына ушул жерде болгон. Изилдөө убагында тоодон, жардан кулап түшүп жаракат алгандар, тоонун боорунa, ашууларга чыгып кайра түшүүгө жол таба албай калгандар да болгон.

Борпоң же тескерисинче аскалуу тоотектер, сел, көчкүлөрдүн жүрүшү куруу иштерине көп тоскоолдук жаратууда. Ушунун баарына чыдап, өмүрүн тобокелге салып иштеген жумушчулардын эмгегин баалашыбыз керек. Ошолордун күчү менен уникалдуу Түндүк – Түштүк альтернативдүү жолу салынып жатат.

Айтолкун БАДЫРОВА