Кыргыз Республикасынын мамлекеттик расмий гезити

Эркин Тоо

№74 (3146)

www.erkintoo.kg Специальный выпуск

Жекшемби, 2020-жылдын 6-сентябры

ВЕТЕРАН АФГАНЕЦ

В БУДУЩЕЕ – С ПАМЯТЬЮ О ПРОШЛОМ

Сентябрь 2020 № 1

ПЕЧАТНОЕ ИЗДАНИЕ ПОЛИТИЧЕСКОЙ ПАРТИИ ВЕТЕРАНОВ ВОЙНЫ В АФГАНИСТАНЕ И УЧАСТНИКОВ ДРУГИХ ЛОКАЛЬНЫХ БОЕВЫХ КОНФЛИКТОВ

Первые 35 кандидатов в депутаты Жогорку Кенеша Кыргызской Республики от Политической Партии Ветеранов войны В Афганистане и Участников других локальных боевых конфликтов

В первой пятерке – 2 медика, 2 учителя, 1 юрист. А в список первых 35 кандидатов вошли – 6 медиков, 7 преподавателей, 4 экономиста, 1 журналист, 1 студент магистратуры, 6 – с техническим образованием, 1 фермер. Среди кандидатов – награжденные боевыми орденами и медалями СССР, 1 золотая медаль и 5 красных дипломов, 1 канедидат наук

№ 1. **Таникулов Адылбек** – кавалер ордена «Красной звезды», врач, преподаватель

№ 2 **Еникеев Игорь** – награжден медалью «За отвагу», юрист

№ 3 **Султанбеков Муса** – награжден медалью «За отвагу», врач

№ 4 **Ташматова Бегайым** – окончила Физико-математический лицей №61 с золотой медалью, магистрант Московского Физико-технического института, будущий преподаватель

№ 5 **Насирдинова Зарипахон** – учитель начальных классов

№ 6 **Алымкулов Абдимажит** – ветеран войны в Афганистане, председатель правления общества охотников и рыболовов

№ 7 **Таштанбеков Акбөкөн** – лидер партии, ветеран войны в Афганистане, юрист

№ 8 **Касаналиева Жылдыз** – юрист

№ 9 **Бейшекеев Алмас** – ветеран войны в Афганистане, герой Апрельской революции, юрист

№ 10 **Яковенко Сергей** – награжден медалью «За боевые заслуги», техник-электрик

№ 11 **Мамбеталиев Эльдияр** – экономист

№ 12 **Термечикова Микра** – старшая медсестра

№ 13 **Темирбаева Зейне** -врач

№ 14 **Макешов Будайык** – экономист

№ 15 **Ормонов Абдикалил** – ветеран войны в Афганистане, фармацевт

№ 16 **Байтемирова Гуляим** – юрист

№ 17 **Эсенбаев Анас** – юрист

№ 18 **Хайбуллин Ильдус** – награжден медалью «За боевые заслуги», техник-механик

№ 19 **Джумабек уулу Радик** – юрист, инженер, гидротехник

№ 20 **Таалайбекова Нуржан** – Международный университет Кыргызстана, диплом с отличием, юрист

№ 21 **Ашикеева Анара** – Международный университет Кыргызстана, два диплома с отличием, юрист

№ 22 **Жороев Аскарбек** – участник ликвидации последствий аварии на Чернобыльской АЭС, юрист

№ 23 **Шермур Марианна** – филолог, журналист

№ 24 **Медербекова Аяна** – менеджер-маркетолог

№ 25 **Осоев Нурлан** – ветеран войны в Афганистане, герой Апрельской революции, фермер

№ 26 **Санджарова Евгения** – учитель русского языка

№ 27 **Тюбеев Бекболот** – КНАУ им. К.И. Скрябина диплом с отличием, инженер, гидротехническое строительство

№ 28 **Султанкулова Инабад** – экономист

№ 29 **Абдуалим уулу Тилек** – экономист

№ 30 **Лиров Исхар** – БГУ, диплом с отличием, международные отношения, переводчик

№ 31 **Нурдинов Шамшидин** – ветеран войны в Афганистане, кандидат наук, преподаватель биологии

№ 32 **Бекишева Наргиза** – фармацевт

№ 33 **Абдразаков Автандил** – ветеран войны в Афганистане, технолог

№ 34 **Кулманбетов Сабыржан** – ветеран войны в Афганистане, преподаватель истории

№ 35 **Турдыева Диларам** – учитель

ПРОГРАММА

«ПОЛИТИЧЕСКОЙ ПАРТИИ ВЕТЕРАНОВ ВОЙНЫ В АФГАНИСТАНЕ И УЧАСТНИКОВ ДРУГИХ ЛОКАЛЬНЫХ БОЕВЫХ КОНФЛИКТОВ»

Все мы хотим жить в богатой и развивающейся стране!
Почти 30 лет страна шла за различными «Лидерами», которые временами возглавляли страну. Все это время мы шли куда-то – но конкретно, для какой цели — непонятно! Мы знаем, что мы ушли из Советского Союза 30 лет назад, а куда пришли не известно! Мы всегда шли за лидерами, именно за «Лидерами» – а не за «Идеей», «Идеологией», «Конкретной программой».
Мы должны перейти от бесконечной критики, от бесконечных слов, порой красивых слов — к делу, к действию!
Партия «Ветеранов войны в Афганистане» готова взять на себя эту ответственность — вести Кыргызстан вперед! Мы будем слушать и, главное, слышать голоса всех сторон, представляющих интересы жителей нашей страны. Это основа демократии. Вместе мы — граждане Кыргызстана, один народ, с общей историей и ценностями.
Наша страна до сих пор объединялись вокруг каких-то личностей! Каких-то личностей, которые возглавляли партии, страну! Мы голосовали за каких-то личностей, а не за Партию и самое главное, не за Идею!
Сегодня мы предлагаем объединиться вокруг конкретной «Идеи». Страна не может быть богатой — пока бедное население!
Партия «Ветеранов войны в Афганистане» предлагает Вам программу, главная Идея которой — объединиться всей стране!

НАШИ ЦЕЛИ

1. Открытое справедливое демократическое гражданское общество.
2. Равная и свободная конкуренция в получении благ.
3. Высокотехнологичная и креативная экономика.
4. Эффективная система образования, выпускающая думающих, изобретательных людей.
5. Здоровое молодое поколение.
6. Высокая степень развития технологий.
7. Прозрачность и правдивость власти.
8. Диктат права и законности

Как политическая организация Партия стремится путем демократических выборов войти в законодательные и исполнительные органы государственной власти, органы местного самоуправления, чтобы реализовать следующие основные задачи:

1. гарантия каждому гражданину достойного заработка, жилья, качественного образования, социальной защиты, качественного и доступного здравоохранения;
2. всесторонняя забота о семье. Государственная поддержка молодых семей;
3. культурно-духовное развитие общества, в котором государство должно взять на себя поддержку нравственно здоровых направлений в искусстве и в том числе в литературе, которые воспитывают у граждан Кыргызстана чувство патриотизма, гордости за свою страну, пропагандируют здоровый образ жизни и высокую культуру поведения;
4. создание условий молодым членам Партии для неограниченного карьерного роста, поскольку Партия считает молодежь фундаментом своего политического успеха и поступательного развития Кыргызстана;
5. гарантированное предоставление рынков сбыта для продукции отечественного производства. Всесторонняя защита отечественного производителя;
6. Искоренить коррупцию.

ПРОГРАММА ПАРТИИ

Жилищная программа

Мы долго думали, что главное? Что поставить в приоритете для партии и для всего населения?! Мы думаем, что одна из самых главных проблем страны это — жилищный вопрос. Естественно это понимают те, у которых нет жилья, а это мы — простой народ! В первую очередь мы должны обеспечить доступным жильем все население!

Всеобщая декларация прав человека, принятая ООН в 1948 году, провозглашает, что «жилище является неотъемлемой составляющей жизненного уровня, необходимый человеку для поддержания его благосостояния. Наличие жилища является одной из главных потребностей человека».

Комитет ООН по экономическим, социальным и культурным правам в 1991 году установил, что данное право должно отвечать, как минимум, следующим требованиям: «обеспечение проживания, доступность с точки зрения расходов, пригодность для проживания, доступность и близость к услугам, наличие инфраструктуры и адекватность с точки зрения культуры».

Согласно ст.46 Конституции Кыргызской Республики:

1. Каждый имеет право на жилище.
2. Никто не может быть произвольно лишен жилища.
3. Органы государственной власти и местного самоуправления поощряют жилищное строительство, создают условия для реализации права на жилище.
4. Жилище малоимущим и иным нуждающимся лицам предоставляется бесплатно или за достойную плату из государственных, муниципальных и других жилищных фондов либо в социальных учреждениях на основаниях и в порядке, предусмотренных законом.

Поэтому основа программы Партии это – жилищный вопрос!

Мы не должны забывать историю. Мы не можем вырвать несколько листов с этой истории, какая бы она не была! Очень много полезного и хорошего было сделано в прошлом. Вспомним 70 – 80 годы, когда была массовая застройка не только города Фрунзе, но и городов Токмок, Ош, Балыкчы и многих регионов страны. Было построено много жилых домов, фабрик, промышленных предприятий, архитектурных сооружений. Все стратегически важные объекты были построены именно в то время — ТЭЦ, все действующие водохранилища и т.д.!

Была очередность на квартиры, и любой гражданин знал, что обязательно получит положенную ему квартиру! И это независимо, какую должность он занимал, будь он дворником или ученым!

Сегодняшняя программа Государственная Ипотечного кредитования не в состоянии обеспечить жильем население. С 1974 года по 1990 год было построено 53,135 млн кв метров, а с 1991 по сегодняшний день построено 30,439 млн кв метров. Для достижения показателей обеспеченности жильем в Кыргызской Республике до уровня соседних республик (18 кв.м на человека) требуется построить жилье общей площадью 30,25 млн кв.м (около 7446 крупнопанельных многоквартирных домов). Стратегия развития ГИК определяет следующие задачи для достижения стратегических целей к 2020 году: строительство до 130 тыс. кв.м. жилья эконом-класса.

Если мы будем идти по этому пути, то последний в очереди кто нуждается в жилье сейчас, получит его только через 200 с лишним лет. И это при том, что не учитывается естественный прирост населения, и не учитывается то, что через 50 лет дом приходит в негодность, то есть истекает его срок эксплуатации.

Во всех регионах республики критически не хватает детских садов, школ, больниц. Детский сад на сегодняшний день головная боль многих родителей. Так же нехватка государственных школ, больниц просто колоссальна.

Партия Ветеранов войны в Афганистане предлагает предоставление жилья без первоначального взноса, без процентов с ежемесячным погашением от 7 000 сомов для семьи из трех человек сроком на 10-15 лет в зависимости от площади жилья.

По программе Партии в год будет вводиться 2 млн.кв. метров жилья. Не только этажных, но и обычных крестьянских коттеджей в сельской местности. В течении 10 лет на 90% проблема жилья в Кыргызстане решиться. Так же по этой программе будут строиться не только квартиры и дома, но и вся инфраструктура, а также заводы, фабрики и объекты сельхоз назначения.

На реализацию данного проекта понадобиться

ПРОГРАММА

«ПОЛИТИЧЕСКОЙ ПАРТИИ ВЕТЕРАНОВ ВОЙНЫ В АФГАНИСТАНЕ И УЧАСТНИКОВ ДРУГИХ ЛОКАЛЬНЫХ БОЕВЫХ КОНФЛИКТОВ»

80-85 миллионов долларов, с учетом оборотных средств. Начиная от линий по выпуску готовых колон, ригелей, плит перекрытий, панелей, изготовленных из треугольного каркаса и т.д., для панельного и каркасно-панельного домов, потому что такие дома очень быстро возводимые.

Данная программа реальна! Мы провели предварительные переговоры с двумя компаниями, которые занимаются постройкой заводов ЖБИ под ключ. Одна из этих компаний построила микрорайон в Ираке на 100 000 квартир за 5 лет. Это в Ираке! Где почти все жилые дома были разрушены!

В настоящее время для финансирования ипотечного кредитования государством ведутся переговоры с Азиатским банком развития на 10 000 000 евро и Евразийским фондом стабилизации и развития на 100 млн долларов сроком на 20 лет под 1% годовых. Эти средства можно направить для реализации данного проекта.

Мы понимаем, что на сегодняшний день почти в каждой партии есть строительные магнаты, которые на этом будут наживаться. Сегодня получение квартиры по программе Государственное Ипотечное Кредитование для простого учителя осуществляется через посредников — банк и строительную компанию, которые все свои расходы и прибыль закладывают в себестоимость квартиры. И все это навешивается на простого учителя.

Если цены на строительные материалы будут оставаться такими же, то стоимость строительства под ключ 1-го кв. метра с учетом амортизации оборудования, прибыли Домостроительной Корпорации, возврата кредитов составит 380$. Так при грамотном распределении бюджетных средств, можно построить не только Домостроительные комбинаты, но и сделать обширную программу по внедрению нескольких таких заводов в различные регионы страны. Собственником новых заводов должен стать простой рабочий и государство должно выступать гарантом.

Вместе мы осуществим эту программу!

РАЗВИТИЕ ПРОМЫШЛЕННОГО И АГРАРНОГО СЕКТОРА

На сегодняшний день в республике простаивают огромное количество заводов, фабрик, промышленных помещений. За 30 лет независимости, каких только реформ не было, но ничего не получилось. После распада Советского союза мы надеялись на частный сектор, что все заводы приватизируют, и промышленность возродится! Но, к сожалению, первые 5-10 лет бывшие директора заводов боролись за акции, так как они не были богатыми людьми и потратили время на то, чтобы скупить акции. Этот бардак по предприятиям затянулся на десятки лет...

За это время оборудование все устарело. Та цепочка, которая была выстроена в Советское время, начиная от колхозов, совхозов до переработки всей продукции — оборвалась. В связи с этим те фабрики, которые обеспечивались миллионным сырьем, получающие от миллиона овец — рухнули.

Некоторые заводы были выкуплены так называемыми олигархами нашей страны, но и они не смогли возродить производство!!! Вопрос: «ЧТО ДЕЛАТЬ?»! У нас есть решение!!! Мы должны вернуться к истории!

Первый президент нашей республики Акаев Аскар, совершил грубейшую ошибку, раздав все земли и расформировав колхозы и совхозы.... Что делать, как их объединить? Есть два пути: «Кнут» и «Пряник». Метод «Кнута» применили в 1920 годах, когда после революции силой отбирали земли у кулаков, тогда получилась насильная коллективизация. Сегодня это не пройдет.

Второй путь — это «Пряник». Пока мы не заинтересуем крестьянина, что бы он пришел со своей землей и скотиной, мы ничего не сделаем!

Вместо миллиона голов овец разношерстных не породистых – нужно переходить на пленной скот, который будет выше по различным показателям, таким как показатели по молоку, шерсти, мясу и т.д. Как исправить то, что крестьяне выбрасывают шерсть, шкуры потому что их не куда сдавать?

Нужно объединить всех мелких фермеров в крупные хозяйства! Для этого нужно строить крупные корпорации.

Мы должны заинтересовать крестьянина на объединение в большие корпорации. Только государство может выступать гарантом, и только крестьяне должны быть собственниками этих корпораций. То есть крестьяне сами будут решать, сколько будет стоить их мясо, их шерсть, их шкуры и т.д. Тогда все потянутся в эту корпорацию, захотят быть собственниками, захотят управлять и получать прибыль.

Развитие сельского хозяйства надо считать приоритетным направлением, связанным с продовольственной безопасностью страны и повышением жизненного уровня граждан.

Государство должно обеспечить процесс реструктуризации промышленности для перехода от сырьевого экспорта к экспорту готовой продукции.

Более 70% сегодняшнего парламента, более половины членов Правительства будут против таких перемен! Почему? Потому что они являются собственниками строительных компаний, корпораций, заводов и фабрик. И разве они дадут, чтобы кто-то строил дешевые квартиры, что бы были построены новые заводы, фабрики? Конечно же «Нет»! Поэтому нужны поистине революционные перемены в Кыргызстане, перемены именно в сознании людей! Все попытки правительства развивать страну посредством грантов, привлечения инвестиций и т.д., ни к чему не привели, все становиться только хуже. Даже на базе тех заводов, которые сегодня существуют уже устарело и не подойдет к тем современным стандартам, которое сейчас есть. В любом случае на этих заводах и производствах могут быть использованы только площади. Ведь для нынешнего современного оборудования требуется гораздо меньше площади, чем для старых, промышленных машин советского времени. Наш народ должен уже понять, что только вместе мы сможем решить все проблемы! Именно объединившись и сплотившись воедино!!!

ОБРАЗОВАНИЕ

Уровень развития человеческой цивилизации определяется знаниями, интеллектуальным трудом. Чем образованнее и культурнее народ, тем он богаче материально и духовно. Страна без высокого уровня образования и культуры своего народа не имеет будущего.

Все люди равны от рождения, поэтому каждому человеку должен быть обеспечен равный доступ к образованию, науке и культуре, вне зависимости от материального положения его или его родителей.

Наша программа предусмотрена разбить на различные этапы и реформировать систему общеобразовательных школ и высших учебных заведений. Вы сами видите, что при таком положении вещей у нас сейчас на 70% не образованна молодежь.

Реформировать программу образования в республиканском масштабе! Запустить пилотный проект по реформированию в нескольких регионах!

1. Перейти на обязательное среднее образование до 9 класса. После 9 класса сформировать классы с углубленным изучением биологии и химии, математики и физики и т.д. Это будет решать следующие проблемы;
   a) Школьник выбирает будущую специальность, и ему не нужно будет тратить время на изучение ненужных предметов. Это экономит время и подготавливает его к будущей профессии.
   b) Государство будет вести учет и развивать те специальности, которые требуются на рынке труда. Такие специальности как инженеры, преподаватели точных наук и другие. На сегодняшний день в нашей «Жилищной программе» предусматриваются условия проживания и льготы для учителей, будут строиться, и передаваться квартиры для молодых учителей. Эти квартиры будут на балансе школ. И через 3 года учителю дадут возможность приобрести жилье. Без процентов и по себестоимости!
   c) Включить в программу дистанционное обучение для школьников из дальних регионов страны. Использовать те же интерактивные доски для проведения онлайн групповых занятий, где критически не хватает преподавателей физики, химии и других предметов!
2. Организовать полноценное питание для школьников. Лучше на сэкономленные деньги от содержания наших чиновников всех рангов таких как — мэров, депутатов, Жогорку Кенеша, министерств и т.д. кормить полноценно детей, а не выделять из бюджета мизерную сумму в

(Продолжение на 6-стр.)

НАШИ КАНДИДАТЫ

ТАНИКУЛОВ Адылбек Сасыкулович

Таникулов Адылбек Сасыкулович, уроженец г.Джалал-Абад. В 1990 году окончил киргизский государственный медицинский институт, по специальности - врач.

С 1983 года по 1984 год принимал участие в боевых действиях в Афганистане. Указом Президиума Верховного совета СССР от 27.09.1984 года был награжден орденом “Красной звезды». В бою с боевиками был ранен сослуживец. Адылбек, будучи санинструктором роты, бросился спасать своего товарища, который был ранен в голову, при этом прицельно вел огонь по противнику. Когда выносил раненного из под обстрела, был сам ранен, но не смотря на это, будучи раненным, сумел в ближнем бою уничтожить несколько боевиков и спас товарища. Товарища звали Боходыр узбек по национальности. За что и был награжден орденом!

С 2015 года по 2017 год преподавал в Жалал-Абадском государственном университете. Истинный Интернационалист, который готов отдать жизнь за свою Родину!!!

ТАШМАТОВА Бегайым Шеримбековна

Ташматова Бегайым Шеримбековна 1993 года рождения. В 2011году окончила Физико-математический лицей №61 с золотой медалью, победила олимпиаду по физике города Бишкек, заняла второе место в Республиканской олимпиаде по физике, участвовала в олимпиадах в Алматы, Бангкоке Тайланде в 2011 г.

Окончила в 2019 году бакалавриат факультета управления и прикладной математики Московского Физико-технического института. Является на данный момент студенткой МФТИ. Отец Долотбаков Шеримбек принимал участие в боевых действиях в Республике Афганистан, за проявленное мужество и отвагу награжден медалью “За отвагу”. Дед Долотбаков Ташмат Доолотбакович, участник Великой Отечественной войны, с 1941года по 1943 год участвовал в боевых действиях в приморье с Японскими войсками, в 1943г участвовал в Сталинградской битве. Награжден многими государственными наградами.

ТАШТАНБЕКОВ Акбокон Дукенович

Таштанбеков Акбокон Дукенович, кыргыз. Уроженец Кантского района Чуйской области. В 2001 году окончил Кыргызский государственный университет им. И. Арабаева, получив квалификацию юрист. С 1981 по 1983 принимал участие в боевых действиях в Афганистане. Является председателем и лидером партии Афганцев. В 2000 году был избран депутатом 2 созыва Жогорку Кенеша Кыргызской Республики в составе политической партии «Ветеранов войны в Афганистане и участников других локальных боевых конфликтов». Во время своей политической деятельности принял и обработал 1517 писем с обращениями граждан и проведя более 3000 личных встреч в интересах простого народа. Является автором 10 законопроектов.

Ответственный, решительный и неравнодушный к судьбе своей Родины гражданин!

ЕНИКЕЕВ Игорь Анатольевич

Еникеев Игорь Анатольевич, русский. В 1988 году окончил Киргизский государственный университет им 50-летия СССР. С 1982 года по 1983 год принимал участие в боевых действиях в Афганистане! За мужество и отвагу, проявленное в бою с боевиками, указом Президиума Верховного Совета СССР от 03.03.1983 года был награжден медалью “За отвагу”. До 2014 года работал юристом, адвокатом.

НАСИРДИНОВА Зарипахон Авазовна

Насирдинова Зарипахон Авазовна, узбечка, 1981 года рождения, проживает в городе Ош. В 2003 году окончила Ошский государственный университет, по специальности - педагог. Имеет множество сертификатов, почетных грамот и благодарственных писем связанных с профессиональной деятельностью. По сегодняшний день работает учителем в школе в г. Ош.

КАСАНАЛИЕВА Жылдыз Остемировна

Касаналиева Жылдыз Остемировна, 40 лет, уроженка Ыссык-Кульской области Джети-Огузского района. В 2002 году окончила Кыргызский национальный университет имени Жусупа Баласагына, получив специальность - юрист.

Юридическую деятельность начала в 2007 году в качестве юрист-консультанта. На сегодняшний день имеет 13-летний стаж работы по специальности.

По роду своей деятельности имеет практические знания о Законодательстве Кыргызской Республики и будучи патриоткой своей страны намерена применить их на благо народа и своей Родины!

ЯКОВЕНКО Сергей Михайлович

Яковенко Сергей Михайлович, украинец. Уроженец Чуйской области Кеминского района. В 1981 году окончил «Токмакский техникум механизации и электрификации сельского хозяйства».

С 1981 по 1983 года принимал участие в боевых действиях в Афганистане. Указом Президиума Верховного Совета СССР от 15.11.1983 г был награжден медалью «За боевые заслуги». Воин-интернационалист, с доблестью выполнивший свой долг перед Родиной!

СУЛТАНБЕКОВ Муса Тезекович

Султанбеков Муса Тезекович, кыргыз. В 1994 году окончил киргизский государственный медицинский институт, по специальности - врач.

С 1981 по 1983 г. принимал участие в боевых действиях в Афганистане. 1982 году будучи пулемётчиком роты вёл бой, был тяжело ранен, пуля перебила ногу пополам! Истекая кровью, перетянув ремнём ногу, остановил себе кровотечение и продолжил бой, тем самым спас своих товарищей. Вёл бой пока не потерял сознание! Указом Президиума Верховного Совета СССР от 03.03.1983 года был награжден медалью “За отвагу”. Настоящий патриот своей страны, готовый отдать жизнь за свой народ, свою родину!

АЛЫМКУЛОВ Абдимажит Кокболсунович

Алымкулов Абдимажит Кокболсунович, уроженец Алабукинского района Ошской области.

Имеет 2 высших образования: в 1998 году окончил Ошский технологический университет и 2002 году Ошский гуманитарный педагогический институт.

С 1981 по 1983 года проходил военную службу на территории Демократической Республики Афганистан. Награжден медалью «За отвагу и мужество» лидером Российского Союза Ветеранов Афганистана Ф.А Клинцевичем. Имеет множество Почетных грамот и Благодарственных писем от Министерства сельского хозяйства, Ошской городской и областной Госадминистрации.

БЕЙШЕКЕЕВ Алмас Мелисович

Бейшекеев Алмас Мелисович, уроженец Жайылского района Чуйской области. В 1997 году окончил Кыргызский государственный национальный университет имени Жусупа Баласагына, по специальности - юрист.

С 1984 по 1986 года принимал участие в боевых действиях в Афганистане. Был ранен во время революции 2010 года, герой апрельской революции. Имеет многочисленные государственные и правительственные награды и грамоты за службу в Афганистане и в системе органов внутренних дел Кыргызской Республики. Имеет непрерывный 29-летний стаж службы в системе органов внутренних дел Кыргызской республики. Истинный патриот своей страны!

МАМБЕТАЛИЕВ Элдияр Болотбекович

Мамбеталиев Элдияр Болотбекович, 27 лет, кыргыз. Уроженец города Бишкек. В 2015 году окончил Кыргызский государственный университет строительства, транспорта и архитектуры г.Бишкек.

Целеустремлённый и ответственный кандидат, готовый нести службу во благо Родины и взять на себя ответственность за нее!!

НАШИ КАНДИДАТЫ

ТЕРМЕЧИКОВА Микра Джолдошевна

Термечикова Микра Джолдошевна, кыргызка, медсестра общего профиля. В 1989 году окончила Фрунзенское медицинское училище. Имеет 28-летний непрерывный стаж по специальности, из которых 21 год проработала в «Национальном центре кардиологии и терапии имени Миррахимова» г. Бишкек. С марта месяца 2020 года и по сегодняшний день самоотверженно трудится в качестве старшей медсестры на территории красной зоны, принимая непосредственное участие в лечении заболевших COVID 19. Профессионал своего дела добросовестно следующий клятве Гиппократа, чья деятельность нацелена на созидание и помощь простому народу!

ОРМОНОВ Абдикалил Орунбаевич

Ормонов Абдикалил Орунбаевич, кыргыз. Уроженец Базар-Коргонского района Ошской Области. В 1984 году окончил Кыргызский государственный медицинский институт, по специальности: фармацевт.

С 1981 по 1983 года проходил военную службу на территории Демократической Республики Афганистан. Имеет непрерывный 30-летний стаж в фармакологической отрасли. Воин-интернационалист с достоинством прошедший службу и выбравший благородную специальность медика, чтобы и дальше с пользой служить своему народу!

ХАЙБУЛЛИН Ильдус Сагитович

Хайбуллин Ильдус Сагитович, татарин, уроженец Чуйской области города Бишкек. В 1981 году окончил «Фрунзенский машиностроительный техникум»

С 1981 по 1983 года принимал участие в боевых действиях в Афганистане. Указом Президиума Верховного Совета СССР от 3.03.1983 г. был награжден медалью «За боевые заслуги». Воин-интернационалист, боевые заслуги которого, будут достойным примером для подрастающего поколения!

АШИКЕЕВА Анара Калыевна

Ашикеева Анара Калыевна, 39 лет, кыргызка. Уроженка Панфиловского района Чуйской области. В 2002 году окончила Международный Университет Кыргызстана с отличием. В 2004 году присвоена степень магистра в Международном Университете Кыргызстана. По специальности - юрист.

Имеет 17-летний непрерывный стаж работы, из которых 6 лет - преподавательская деятельность в ВУЗе. Имеет превосходные лидерские и организаторские способности, которые с удовольствием применит во благо родного Государства.

ТЕМИРБАЕВА Зейне Сырановна

Темирбаева Зейне Сырановна, кыргызка, врач. В 1995 году окончила Кыргызский Государственный Медицинский Институт. Имеет 25 летний непрерывный стаж работы по специальности в Отделении урологии Национального Госпиталя Министерства здравоохранения Кыргызской Республики. С марта месяца 2020 года и по сегодняшний день самоотверженно трудится в качестве врача на территории красной зоны, принимая непосредственное участие в лечении заболевших COVID 19. Профессионал своего дела добросовестно следующий клятве Гиппократа, чья деятельность нацелена на созидание и помощь простому народу!

БАЙТЕМИРОВА Гуляим Кудайбердиевна

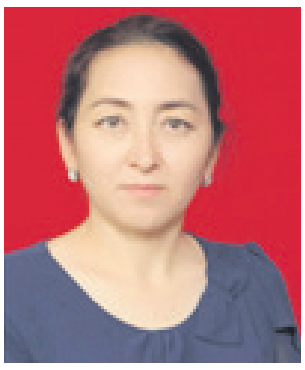

Байтемирова Гуляим Кудайбердиевна, 40 лет, кыргызка. Уроженка Ыссык-Кульской области. В 1997 году окончила Международный Университет Кыргызстана г. Бишкек. В 2019 году присвоена степень магистра в Кыргызской Государственной юридической академии при Правительстве Кыргызской Республики г.Бишкек. По специальности - юрист. Имеет 20 летний непрерывный стаж работы юристом. Нацелена на создание юридического ресурса, главной задачей которого будет защита прав граждан Кыргызской Республики на государственном уровне!

ДЖУМАБЕК уулу Радик

Джумабек уулу Радик, 44 года, кыргыз. В 2003 году окончил Кыргызский Национальный Университет имени Жусупа Баласагына по специальности - юрист и в 2016 году Кыргызский Национальный Университет имени Скрябина по специальности - инженер. С 2004 года избирался депутатом местного и районного кенешей Ыссык-Атинского района и села Джер-Казар. Помимо общественной деятельности занимается прямыми обязанностями в муниципальном предприятии «Бишкекзеленхоз» по водному хозяйству.

Ответственный и исполнительный профессионал своего дела.

ЖОРОЕВ Аскарбек Сангимаматович

Жороев Аскарбек Сангимаматович, 54 года, кыргыз.

Уроженец города Жалал-Абад Жалал-Абадской области.

В 2006 году окончил Кыргызский национальный университет имени Жусупа Баласагына г.Бишкек. По специальности - юрист. В возрасте 19 лет был направлен на Украину для ликвидации последствий катастрофы на Чернобыльской атомной электростанции, где боролись с последствиями страшной катастрофы, невзирая на опасность и мощь невидимого врага «радиации».

Человек воспитанный в традициях любви к Родине. Готовый без сомнений пожертвовать собой, если этого потребует долг перед Родиной!

МАКЕШОВ Буудайык Кубанычбекович

Макешов Буудайык Кубанычбекович, 29 лет, кыргыз. Уроженец Тонского района Ыссык-Кульской области. В 2014 году окончил Кыргызско-Российский Славянский Университет г.Бишкек и в 2018 году получил степень магистра в «Международном Университете Бизнес Администрирования» Washington D.C. Во время учебы в Соединенных Штатах Америки, проявив себя ответственным и целеустремленным студентом получил возможность осуществлять практическую деятельность как «ассистент маркетинг менеджера» в том же Университете.

Перспективный кандидат, прошедший обучение заграницей, который вернулся на Родину, чтобы применить приобретенные навыки в развитии своего родного Кыргызстана!

ЭСЕНБАЕВ Анас-Али Мухаммед

Эсенбаев Анас-Али Мухаммед Замирбекович, 38 лет, кыргыз. Уроженец Базар-Коргонского района Джалал Абадской области. В 2015 году окончил Кыргызский государственный национальный университет имени Ж. Баласагына. По специальности - юрист. Сын ветерана войны в Афганистане.

Стремится стать достойным сыном своего отца - посвятив себя службе на благо Кыргызстана!

ТААЛАЙБЕКОВА Нуржан Таалайбековна

Таалайбекова Нуржан Таалайбековна, 26 лет, кыргызка. Уроженка Кочкорского района Нарынской области. В 2015 году окончила Международный университет Кыргызстана с отличием и в 2017 году получила степень Магистра в Кыргызской Государственной Юридической Академии при Правительстве Кыгызской Республики. По специальности - юрист. Работает юристом с 2015 года. Имеет «Почетную Грамоту» за добросовестный труд и безупречную работу в органах государственной статистики.

Грамотный представитель нынешней молодежи, имеющий огромное желание и высокие перспективы!

ШЕРМУР Марианна Владимировна

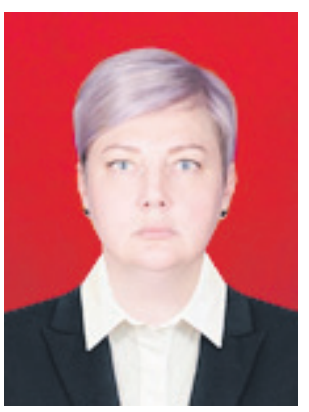

Шермур Марианна Владимировна, 47 лет, русская. В 1995 году окончила Кыргызский Государственный Национальный Университет, по специальности – филолог. В 1998 году начала строить карьеру журналиста на государственном телеканале «Пирамида». Имеет звание «Отличника культуры Кыргызской Республики», а также другие награды в сфере журналистской деятельности.

Опытный деятель культуры, направляющий свою деятельность на распространение чистой, честной и прозрачной информации для народа.

мамлекеттик расмий гезити Эркин Too

ПРОГРАММА

«ПОЛИТИЧЕСКОЙ ПАРТИИ ВЕТЕРАНОВ ВОЙНЫ В АФГАНИСТАНЕ И УЧАСТНИКОВ ДРУГИХ ЛОКАЛЬНЫХ БОЕВЫХ КОНФЛИКТОВ»

(Начало на 3-стр.)

14 сомов в день на ребенка (7 сомов с госбюджета, 7 сомов с местных бюджетов).

3. Раньше, когда люди поступали в университеты, они были настоящими студентами, ходили в библиотеки, уважительно относились к процессу учебы и к учителям. Посмотрите, что сегодня происходит! Сегодня студент превратился в простого клиента. В погоне за заработками университеты набирают студентов на такие специальности, которые в принципе практически нам не нужны, количество студентов в несколько раз больше, чем нужно сегодня Кыргызстану. Все предметы «разводятся» деньгами. Так специальность «Юрист» есть в каждом университете, а таких специалистов как учитель физики – не хватает. Что же делать?! За неуспеваемость сегодня невозможно отчислить, это тоже самое, что где-то в ресторане клиента будут выгонять за, то, что неправильно заказали или за то, что пьют водку и т.д. То есть студент превратился в клиента, и это не позволяет учителю его отчислить.
Нужно сократить количество ВУЗов с дублирующими факультетами. Любая конкуренция — порождает качество, и если для студента нет конкуренции, то естественно качества образования не будет.
4. Так же нужно защитить честь и достоинство учителя! Прописать в законодательстве наказание за различного рода нарушений прав и достоинств учителей и строго их соблюдать.

ЗДРАВООХРАНЕНИЕ

Здоровье нации является главной ответственностью социального государства.

Для всех уровней государственного управления должны быть поставлены конкретные цели и ориентиры эффективной деятельности: снижение смертности, повышение рождаемости, сокращение заболеваемости, повышение продолжительности жизни, достижение определенных показателей уровня и качества жизни.

На основе «Жилищной программы» Партии можно построить десятки новых больниц во всех регионах страны, в кратчайшие сроки. Создав архитектурно правильный проект и приняв во внимание все аспекты по лучшей организации планировки и схем больниц, и построить аналогичные по всей республике. Так как у нас тратятся огромные деньги для проектировки одного здания.

Нужно ввести в систему здравоохранения единую базу данных с присвоением лицевого счета каждому гражданину Республики. Это позволит отслеживать не только процесс выздоровления и лечения одной болезни, но и знать, чем человек переболел в детстве или пару лет назад. На основании этих данных врачу будет гораздо легче лечить пациентов.

Так же нужно ввести электронную очередность для больных. Это очень удобно, так как доктор прежде чем принять пациента будет знать историю больного, что позволит сэкономить дополнительно время. И это еще позволит максимально минимизировать контакты одних больных с другими. Ведь больные, простаивая в очередях, подхватывают еще несколько заболеваний.

Законодательно закрепить проведение обязательного бесплатного обследования женщин от 30 до 50 лет на предметы новообразований в женской репродуктивной системе. Обеспечить все условия для того, чтобы все женщины страны бесплатно два раза в год проходили обследование. Легче предупредить, чем лечить прогрессирующую болезнь. Так же следует ввести бесплатную диагностику заболеваний у плода на ранних стадиях беременности. Будущая мать должна заранее знать о патологии и принять решение оставить плод или нет. За последние 10 лет в стране уровень рождаемости детей с патологией вырос в 3 раза. Эти дети в лучшем случае остаются в семье, где всю жизнь мать и ребенок будут проходить все сложности такой жизни. В худшем случае их отдадут в дом инвалидов, где они будут вести жалкое существование.

В системе воспитания и образования повсеместно и постоянно прививать каждому гражданину с детства комплекс знаний о необходимости личной физической культуры и стремления к спортивному совершенству.

Требуется повысить социальный статус физической культуры и спорта, создавать инфраструктуру оздоровительного массового спорта.

БОРЬБА С КОРРУПЦИЕЙ

Столько лет мы боремся с коррупцией! Все тщетно. Государство сегодня не в силах бороться с коррупцией на местах! Если чиновнику не выделить деньги на закупку компьютеров в этом году, или же не купить транспортное средство! Пусть в целях экономии бюджета он ездит на такси. И теперь примерно посчитайте, сколько можно сэкономить с бюджета республики! Сегодня мир цифровых технологий, для переписки и других организационных вопросов есть интернет, для проведения совещаний есть селекторное совещание, конференц-связь. Весь цивилизованный мир пользуется благами 21 века! Это экономит и время, и деньги! Нам тоже нужно переходить на мобильную и упрощенную систему государственного управления. Представьте себе, сколько школ мы можем оснастить интерактивными досками на эти сэкономленные на мэрии деньги?! Для примера; мы купили интерактивную доску, которая обошлась нам около 700 долларов, и подарили в одну школу. У них была уже одна доска, но она обошлась им в 1500 долларов США, и по качеству их доска гораздо уступала нашей. Или еще один случай: мы привезли инвалидные коляски с электрическим приводом, с джойстиком, на электроприводе, качественную коляску и передали ее в дар нескольким нуждающимся. Нам она обошлась в 350 долларов с учетов того, что мы заплатили за него налоги, перевозку. А государству простая коляска обходится в 600 – 1100 долларов США. Почему это происходит? Потому что государство покупает все через посредников, а не напрямую с заводов изготовителей. Государство сразу напрямую должно покупать, например, компьютеры для всех Айыл Окмоту, для всех школ и других государственных учреждений. Это сэкономит огромные деньги бюджету страны. Так же поставщикам нужно выдвинуть условия, что бы они открывали сервисные центры у нас, предоставляли запасные части. И еще один плюс – эти компьютеры точно будут настоящими, а не списанные или б/ушные, которые в Китае списывают, а наши посредники меняют коробки и продают школам.

Сегодня на 100% коррупцию мы, конечно же, не искореним! Но сократив бюджетные расходы мэрии, местных и Аильных Кенешей, и взяв под жесткий контроль все расходы, мы уберем тот соблазн, который есть у представителей власти. Это один из методов борьбы с коррупцией.

Мы все знаем, что во время выборов голоса покупаются за 1000 сом или 2000 сом. А вы задавали себе вопрос: откуда эти деньги? А эти деньги из возможно новой дороги, или нового компьютера для школы вашего ребенка, потому что тот человек, та партия, которая купила ваш голос, должна будет вернуть эти деньги в разы больше, и они естественно своруют эти деньги, придя к власти.... Вот и получается, что, продавая свои голоса, Вы способствуете, и даете старт будущим коррупционерам.

В заключение хотим сказать, что наша страна и наш народ, пройдя почти 30 лет независимости, готов к переменам!!! И только вместе мы сможем прийти к светлому будущему в Кыргызстане!

Мы обеспечим неуклонное интенсивное движение Кыргызстана к открытому и демократическому обществу, социально ориентированному государству, которое действительно сможет гарантировать каждому гражданину соблюдение его прав и свобод, справедливую судебную защиту, равные возможности доступа к образованию, культуре, творчеству и управлению государством.

Партия Ветеранов войны в Афганистане единственно возможным путем реализации своих программных целей считает получение широкой народной поддержки декларируемых настоящей Программой ценностей в открытом и честном состязании с другими политическими партиями. Вместе с тем, Партия намерена сотрудничать и создавать коалиции, союзы и блоки с другими политическими партиями и общественными организациями для решения программных целей, по которым у Партии нет с ними принципиальных разногласий.

Председатель Политсовета
«Политической партии Ветеранов
войны в Афганистане и Участников
других локальных боевых конфликтов»
А.Д.ТАШТАНБЕКОВ

"Афганистан согушунун ардагерлери жана ушул сыяктуу кагышууларга катышкандардын саясий партиясы" саясий партиясынан Кыргыз Республикасынын Жогорку Кеңешинин депутаттыгына катталган талапкерлердин тизмеси

№	Ф.А.А.	Туулган датасы жана жылы	Иштеген жери	Ээлеген кызматы
1	Таникулов Адылбек Сасыкулович	08.11.1963	стоматологиялык кабинет	стоматолог 01.2018 -
2	Еникеев Игорь Анатольевич	29.04.1962	№65 экологиялык-экономикалык лицей	Күзөтчү 01.2014 -
3	Султанбеков Муса Тезекович	10.01.1963	Жумушсуз	
4	Ташматова Бегайым Шеримбековна	01.01.1993	МФТУ	Студент 09.2019-
5	Насирдинова Зарипахон Авазовна	17.03.1981	«Ош Билим Ордо» жалпы билим берүүчү мекеме	Башталгыч класстардын мугалими 09.2018 -
6	Алымкулов Абдимажит Кокболсунович	16.11.1962	Ош-Баткен облустарынын аңчылар жана балыкчылар коомунун төрагасы	Төрага 10.1988 -
7	Таштанбеков Акбокон Дукенович	17.05.1963	Афганистан согушунун ардагерлери жана ушул сыяктуу кагышууларга катышкандардын саясий партиясы	Партиянын саясий кеңешинин төрагасы 09.1999 -
8	Касаналиева Жылдыз Остемировна	24.01.1980	«Бипласт» ЖЧК	юрист 06.2012 -
9	Бейшекеев Алмас Мелисович	07.06.1966	Жумушсуз	
10	Яковенко Сергей Михайлович	18.12.1961	Жумушсуз	
11	Мамбеталиев Элдияр Болотбекович	29.11.1992	Жумушсуз	
12	Термечикова Микра Джолдошовна	06.04.1970	М. Миррахимов атындагы кардиология жана терапия улуттук борбору	Улук медайым 09.2013 -
13	Темирбаева Зейне Сырановна	27.11.1969	КР ССМ караштуу Улуттук госпиталь	врач уролог 09.1997 -
14	Макешов Буудайык Кубанычбекович	28.08.1991	Жумушсуз	
15	Ормонов Абдикалил Орунбаевич	25.11.1961	«Арча» ЖЧК	Директор 08.1999 -
16	Байтемирова Гуляим Кудайбердиевна	08.08.1980	Кыргыз Республикасынын адвокатурасы	Адвокат
17	Эсенбаев Анас Али Мухаммед Замирбекович	14.04.1992	Жумушсуз	
18	Хайбуллин Ильдус Сагитович	14.06.1962	Жумушсуз	
19	Джумабек уулу Радик	03.03.1976	«Бишкек жашылдандыруу чарба» МИ	Суу чарбасы боюнча уч. Начальниги 01.2012 -
20	Таалайбекова Нуржан Таалайбековна	09.06.1994	Жумушсуз	
21	Ашикеева Анара Калыевна	14.08.1981	Жумушсуз	
22	Жороев Аскарбек Сангимаматович	18.09.1966	Жумушсуз	
23	Шермур Марианна Владимировна	10.05.1973	Жумушсуз	
24	Медербекова Аяна Медербековна	15.08.1993	Жумушсуз	
25	Осоев Нурлан Камбартаевич	24.01.1963	Жумушсуз	
26	Санджарова Евгения Шухратовна	06.06.1972	«Ош Билим Ордо» БМ	Башталгыч класстардын мугалими 01.2018 -
27	Тюбеев Бекболот Молдобекович	22.04.1984	Жумушсуз	
28	Султанкулова Инабад Ташболотовна	08.04.1981	«Бипласт» ЖЧК	Ресторатор 09.2019 -
29	Абдуалим уулу Тилек	03.08.1991	«Бакай-Банк» ААК	Кассир 08.2016 -
30	Лиров Исхар Харваевич	08.04.1988	«МД Регион» ЖЧК	Аймактык менеджер, сатуу боюнча менеджер
31	Нурдинов Шамшидин Шабидинович	07.05.1970	Б.Осмонов атындагы Жалал-Абад Мамлекеттик университети	Биология кафедра башчысы 08.2019 -
32	Бекишева Наргиза Шерикуловна	29.05.1984	«Аманфарм» ЖЧК	Менеджер 02.0017 -
33	Абдыразаков Автандил Джаналиевич	23.02.1967	Жумушсуз	
34	Кулманбетов Сабыржан Асанбекович	10.12.1965	Жумушсуз	
35	Турдыева Диларам Халиловна	28.06.1988	№1 Аламүдүн орто мектеби, Бишкек шаары	Мугалим 09.2014 - 03.2016
36	Байтемирова Бегайым Кудайбердиевна	31.10.1989	«Бипласт» ЖЧК	Кассир 01.2017 - 07.2020
37	Джолдошев Акылбек Усенбаевич	20.05.1966	Токмок индустриалдык-педагогикалык колледж	Өндүрүш боюнча окутуу мастери 02.2016 -
38	Кичикенов Нурбек Торекулович	27.07.1960	Токмок индустриалдык-педагогикалык техникуму	Өндүрүш боюнча окутуу мастери, окутуу бөлүмүнүн башчысы 07.1985 -
39	Маматов Төлөгөн Абдраимович	15.10.1964	«Кара суу» адвокаттар коллегиясы	Адвокат 10.2018 -
40	Алдакеева Жылдызкан Мырзажаповна	15.03.1967	«Бипласт « ЖЧК	Косметолог 07.2008 -
41	Салиев Бакытбек Джанбаевич	22.01.1967	Жеке ишкер	Жеке ишкер 06.2005 -
42	Абдикалил уулу Эдил	24.12.1996	НИИХСТО	Ординатор 09.2019 -
43	Юсупов Пайзилла Абдилакимович	01.01.1963	«АкТайлак-Ата» соода комплекси	Иш кагаздары боюнча администратор 12.2007 -
44	Омурзакова Айсулуу Мустафаевна	20.07.1974	«Юн Фын» ЖЧК	Администратор 10.2009 -
45	Коңурбаев Бексултан Жамалбекович	22.06.1988	Жумушсуз	
46	Ясынахунов Сардор Хамиджанович	05.11.1987	«КАСААР» ЖЧК	Айдоочу 12.2016 - 04.2017
47	Алдаянов Нурзамат Кочорович	08.05.1963	«Бипласт» ЖЧК	Камсыздоочу 03.2013 -
48	Асылбек кызы Эльзат	09.12.1989	Жумушсуз	
49	Абдимажитов Кабулжан Каратаевич	10.05.1959	Жумушсуз	
50	Кабилов Максадбек Халилович	18.07.1967	Жумушсуз	
51	Тимур уулу Жакшылык	29.01.1996	Жумушсуз	
52	Багишпекова Канышай Тыныстановна	11.10.1986	Жумушсуз	
53	Сухорукова Наталья Владимировна	11.03.1976	«Ош Билим Ордо» БМ	Башталгыч класстардын мугалими 08.2018 -
54	Акимканов Алмаз Акунович	14.11.1975	«Корки-Кредит» ЖЧК	юрист 11.2019 -
55	Джаныбекова Касиет Джаныбековна	09.04.1991	«Бипласт» ЖЧК	Администратор 06.2012 -
56	Шайлообекова Акбото Шайлообековна	18.05.1996	Жумушсуз	
57	Мамадиев Каныбек Абдибурханович	22.12.1968	№1 орто мектеп,. Сүлүктү шаары	Социалдык педагог 09.2018 -
58	Зулунбекова Дамира Осмоновна	06.10.1962	Ресторан чөйрөсү	Жеке ишкер 01.2000 - 01.2020
59	Шаршембиева Айжан Касеиновна	10.10.1985	№79 орто мектеп, Бишкек шаары	Мугалим 09.2017 -
60	Ахмедов Аким Пулатович	01.07.1952	Жумушсуз	
61	Дзусова Виктория Алановна	24.04.1984	Жумушсуз	
62	Сайдарматов Нурмухамад Ахмаджанович	16.12.1989	«Бипласт» ЖЧК	Шеф ашпозчу 10.2019 -
63	Токтобекова Жылдыз Токтобековна	18.02.1999	БАЭАУ	студент 09.2017 -
64	Монкоев Нурланбек Барыктабасович	07.11.1970	Жумушсуз	
65	Сулейманова Лиана Мамедовна	02.03.1988	Жумушсуз	
66	Давыдов Артем Николаевич	18.01.1987	Жумушсуз	
67	Левина Галина Викторовна	13.12.1986	Жумушсуз	
68	Казыбекова Айсана Казыбековна	09.05.1996	«Бипласт» ЖЧК	Кассир оператор 10.2019 -
69	Норузбаев Керимкул Чолпонкулович	15.06.1965	Жумушсуз	
70	Жороев Максатбек Каарбекович	25.10.1993	«Оргу» АЧК	Фермер 04.2012 -
71	Омурбекова Рахаткан Алыбековна	23.03.1985	Жумушсуз	
72	Ногойбаев Бактыбек Асанбекович	07.06.1965	Бишкек ш.	Айдоочу 02.2015 -
73	Зарлыков Алтынбек Мырзабекович	23.12.1998	«Бипласт» ЖСК	Бухгалтер 09.2018 -
74	Джураев Хикматилло Юлдашбаевич	30.10.1977	Жумушсуз	
75	Асанкулова Асель Эсенбековна	26.10.1975	Жумушсуз	
76	Ибраева Гүлнара Ишеновна	01.01.1979	«Бипласт» ЖЧК	Массажчы 02.2015 -
77	Асанканов Азамат Барыктабасович	10.05.1971	Жумушсуз	
78	Шабралиева Марал Таалайбековна	06.09.1988	Жумушсуз	

Эркин Too
Гезит ээси: Кыргыз Республикасынын Өкмөтү

Биздин реквизиттер: р/с №1280010019784103 БИК 128001 ОКПО 20108596 ИНН. 00107199210141 ЗАО Кыргызский-Инвестиционно-Кредитный Банк (КИКБ)

Башкы редактор
КЕРИМБАЕВ
Дыйканбек
Качкынбаевич

Кабылдама
62-38-75

Башкы редактордун 1-орун басары
ЧЕРБЕКОВ Алмаз – 62-38-77

Башкы редактордун орун басары
ТЕМИРОВ Таалайбек – 62-38-78

Коммерциялык директор
САТЫКУЛОВ Орункул – 62-19-06 факс

Жооптуу катчы
ЖУНУСОВ Асан – 62-38-71

Жооптуу катчынын орун басары
АЛТЫМЫШЕВ Атай – 62-38-71

Бөлүмдөр:

Саясат жана экономика бөлүмү – 66-22-27

Маданият, илим, спорт жана туризм бөлүмү – 62-38-78

Сот-укук бөлүмү – 62-18-64

Веб-сайт – 62-38-74

Коммерциялык бөлүм – 62-18-66

"Нормативдик актылар" журналы – 62-18-64

Башкы эсепчи – 62-38-73

Компьютердик борбор – 62-38-74

Жарнамалар кыргыз, орус, англис тилдеринде берилет.

R – рекламалык материалдар

Жарнамалардын мазмунуна редакция жооп бербейт.
Мыйзамдар бир эле мезгилде кыргыз жана орус тилдеринде "Эркин Too" гезитинде жарыяланып, ал расмий жарыялоо болуп эсептелет.
Автордун көз карашы редакциянын позициясын билдирбейт.

Биздин дарегибиз:
Бишкек шаары, 720040,
Абдумомунов көчөсү, 193.

erkintoo777@mail.ru
erkintoonews@gmail.com

● Юстиция министрлигинен өткөн катталуу күбөлүгүнүн №592

Жумасына эки ирет:
шейшемби, жума
күндөрү чыгат.

Индекси: 68451

"Учкун" АКсынын
басмаканасында басылды.
Бишкек ш., С.Ибраимов көчөсү, 24

Буйрутма №1047. Нускасы 4506
Сатык келишим баада

Структура Народного Холдинга

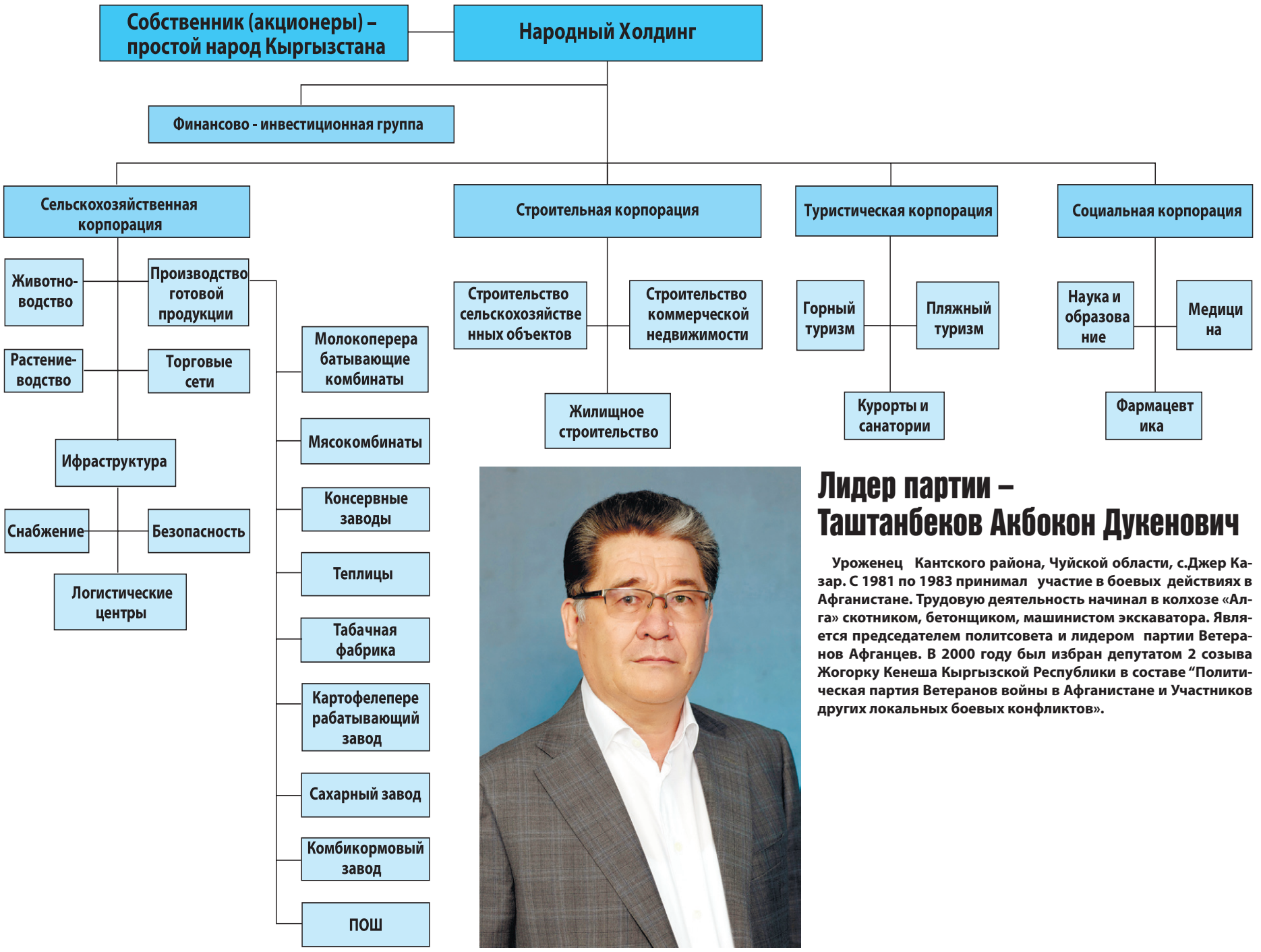

Лидер партии – Таштанбеков Акбокон Дукенович

Уроженец Кантского района, Чуйской области, с.Джер Казар. С 1981 по 1983 принимал участие в боевых действиях в Афганистане. Трудовую деятельность начинал в колхозе «Алга» скотником, бетонщиком, машинистом экскаватора. Является председателем политсовета и лидером партии Ветеранов Афганцев. В 2000 году был избран депутатом 2 созыва Жогорку Кенеша Кыргызской Республики в составе "Политическая партия Ветеранов войны в Афганистане и Участников других локальных боевых конфликтов».

«Политическая партия Ветеранов войны в Афганистане и Участников других локальных боевых конфликтов»

Все мы хотим жить в богатой и развивающейся стране!

Почти 30 лет прошло с тех пор, как развалили Советский Союз. Все это время мы шли за какими-то людьми, которые что-то обещали на словах, но на деле ничего не было. В стране ничего не осталось, все разрушено и украдено, люди бедны, и мы так никуда и не пришли. **А все потому, что нет никакой идеи и никакой конкретной программы!** Сейчас, выход один – всем вместе сплотиться вокруг одной общей идеи, и создать свою систему, которая будет работать на благо людей. Мы, Партия «Ветеранов войны в Афганистане», предлагаем объединиться не вокруг Партии, а вокруг Идеи! И суть ее в том, чтобы в нашей стране было все для людей, а не для политиков, олигархов, банкиров и посредников.

Настала пора перейти от бесконечной критики и слов, красивых сказок – к делу, к действию! Партия «Ветеранов войны в Афганистане» готова взять на себя эту ответственность – вести Кыргызстан вперед! Мы будем слушать и, главное, слышать голоса всех сторон, представляющих интересы жителей нашей страны. Это основа демократии. Вместе мы - граждане Кыргызстана, один народ, с общей историей и ценностями.

Основная наша цель - вернуть те ценности, которые мы утратили после распада СССР, вернуть основные идеи социализма. Чтобы простому народу принадлежали средства производства, то есть заводы, фабрики, золоторудные комбинаты, пансионаты и т.д. Все должно принадлежать простому народу! Мы не говорим, что нужно отбирать законно нажитое имущество. Мы говорим, что будем сами строить - все вместе! Без коррупции, без взяток, без воровства. Для людей. Мы предлагаем реальную программу по искоренению коррупции, и если народ поддержит нас, то после избрания нашей партии в парламент, в первую очередь мы примем закон «О конфискации незаконно нажитого имущества». Этот закон будет распространяться на любые незаконные действия с 1995 года. Что в нем будет?

Вкратце, несколько тезисов. С 1995 года по настоящее время имущество должностных лиц, нажитое преступным путем с злоупотреблением должностным положением, будет конфисковано. Будут проведены расследования, кто, когда и каким образом разбогател. Расследование и конфискация могут коснутся тех людей и их семей, чье суммарное имущество будет превышать 5 млн. сомов.

Самая основная наша цель – это обеспечить людей доступным современным жильем. Не завтраками накормить, а именно сделать, здесь и сейчас. А, конкретнее: собственное жилье будет обеспечено каждому кыргызстанцу, из расчета минимум 20 кв. метров на одного члена семьи! За 10 лет будет построено:

Наша идея – собрать простых людей, и научиться самим перерабатывать свою продукцию, самим зарабатывать деньги. Идея состоит в том, чтобы избавится от посредников между крестьянином и потребителем!

В основе всех целей и действий Партии «Ветеранов войны в Афганистане» всегда стоит только одно – вернуть народу, все то, что ему принадлежит. То, что у него просто украли. Поэтому следующим шагом, будет искоренение коррупции. Нужно прекратить отмывание денег и мошеннические схемы. Необходимо, чтобы те средства, которые идут потоками через карманы депутатов-коррупционеров и других деятелей, шли открыто и чисто через Народные Корпорации и попадали в карман простому человеку, честно их заработавшему.

Сегодня, мы – Партия Ветеранов войны в Афганистане знаем, как вернуть в Кыргызстан былое процветание! Мы знаем, как это сделать, и мы говорим своим избирателям: у нас есть Идея и мы готовы эту идею осуществить! Мы готовы взять ответственность за страну в это тяжелое время! Среди нас – люди, которые были готовы отдать жизнь за свою Родину!

СССР невозможно восстановить, но объединить Россию, Кыргызстан, Казахстан, Узбекистан, Армению и Белоруссию, установив единую валюту и стерев внутренние границы – реально. И это наша основная цель!

В 1999-2000 гг. в Баткенской области, когда боевики напали на Кыргызстан, более 300 Ветеранов Афганцев защищали почти 3 месяца. Мы – солдаты своей Родины, мы и сегодня готовы ей служить, отдать свой опыт, пока еще живы. В нас остался последний стержень, который нам дал Советский Союз. Мы – последние воины Великого Советского Союза, у которых есть боевые награды СССР. Мы – дети Великой Страны! **И, мы вернем страну народу.** Мы вернем настоящего народного депутата. Простых людей из народа, которые принимали бы законы и проводили бы реформы для людей. **Это наш долг перед Отечеством. А ваш – оказать нам великое доверие**".

Хватит уповать на правительство, на олигархов! Давайте просто надеяться только на себя! Создадим Народный Холдинг, а при нем Корпорации и все это будет принадлежать народу.

Оплачено из избирательного фонда ПП «Политическая партия Ветеранов войны а Афганистане и Участников других локальных боевых конфликтов», уполномоченным представителем по финансовым вопросам Будайчиевой Назгуль Бекташевной.

Кыргызская Республика, г.Бишкек, ул.Огонбаева, 222. Почта e-mail: partiya.afganzev@gmail.com. Телефон: +996 (312) 43-69-69.